

T.C.
KÜLTÜR VE TURİZM BAKANLIĞI
ADANA KÜLTÜR VARLIKLARINI KORUMA BÖLGE KURULU

KARAR

TOPLANTI TARİHİ VE NO 29.09.2023-544
KARAR TARİHİ VE NO :29 09 2023-16763

TOPLANTI YERİ
ADANA

Mersin İli, Erdemli İlçesi, Karahmetli Mahallesi sınırları içindeki mülkiyeti maliye hazinesine ait 351 parsel ile özel mülkiyete ait 101 ada 402 parselde tespit edilen harman yerinin korunması gerekli taşınmaz kültür varlığı olarak tescil edilmesi talebine ilişkin; Mersin Valiliği İl Kültür ve Turizm Müdürlüğünün 04.05.2023 tarihli ve 3743034 sayılı yazısı ve eki Mersin Müze Müdürlüğü uzmanlarınca hazırlanan 03.05.2023 tarihli ve 3739756 sayılı rapor, Koruma Bölge Kurulu Müdürlüğünün 07.07.2023 tarih ve 3952695 sayılı kurum görüşleri istenen yazısı, DSİ 6. Bölge Müdürlüğünün 13.07.2023 tarihli ve 3590837 sayılı yazısı, Enerji ve Tabii Kaynaklar Bakanlığı MAPEG'in 19.07.2023 tarihli ve 2023332355 sayılı yazısı, Mersin Büyükşehir Belediye Başkanlığı İmar ve Şehircilik Dairesi Başkanlığının 28.08.2023 tarihli ve 621159 sayılı yazısı, Adana Kültür Varlıklarını Koruma Bölge Kurulu Müdürlüğü uzmanlarınca hazırlanan 28.08.2023 tarih ve 2225386 sayılı yerinde inceleme raporu okundu, ekleri ve işlemler dosyası incelendi, yapılan görüşmeler sonucunda;

Mersin İli, Erdemli İlçesi, Karahmetli Mahallesi sınırları içindeki mülkiyeti maliye hazinesine ait 351 parsel ile özel mülkiyete ait 101 ada 402 parselde tespit edilen antik dönem harman yerinin 2863 sayılı Yasanın 6. maddesi kapsamında korunması gerekli taşınmaz kültür varlığı niteliği taşıdığı Koruma Bölge Kurulu Müdürlüğü uzmanlarınca hazırlanan 28.08.2023 gün ve 2225386 sayılı yerinde inceleme raporundan anlaşıldığından korunması gerekli taşınmaz kültür varlığı olarak tesciline, yapı grubunun 1. grup olarak belirlenmesine, kararımız eki tescil haritasının ve anıt fişinin uygun olduğuna karar verildi.

KARAAHMETLİ HARMAN YERİ TESCİL VE KORUNMA ALANI HARİTASI

İL:MERSİN

İLÇE:ERDEMLİ

MAHALLE:KARAAHMETLİ

ADA/PARSEL: 101/351, 101/402

K



1/1000

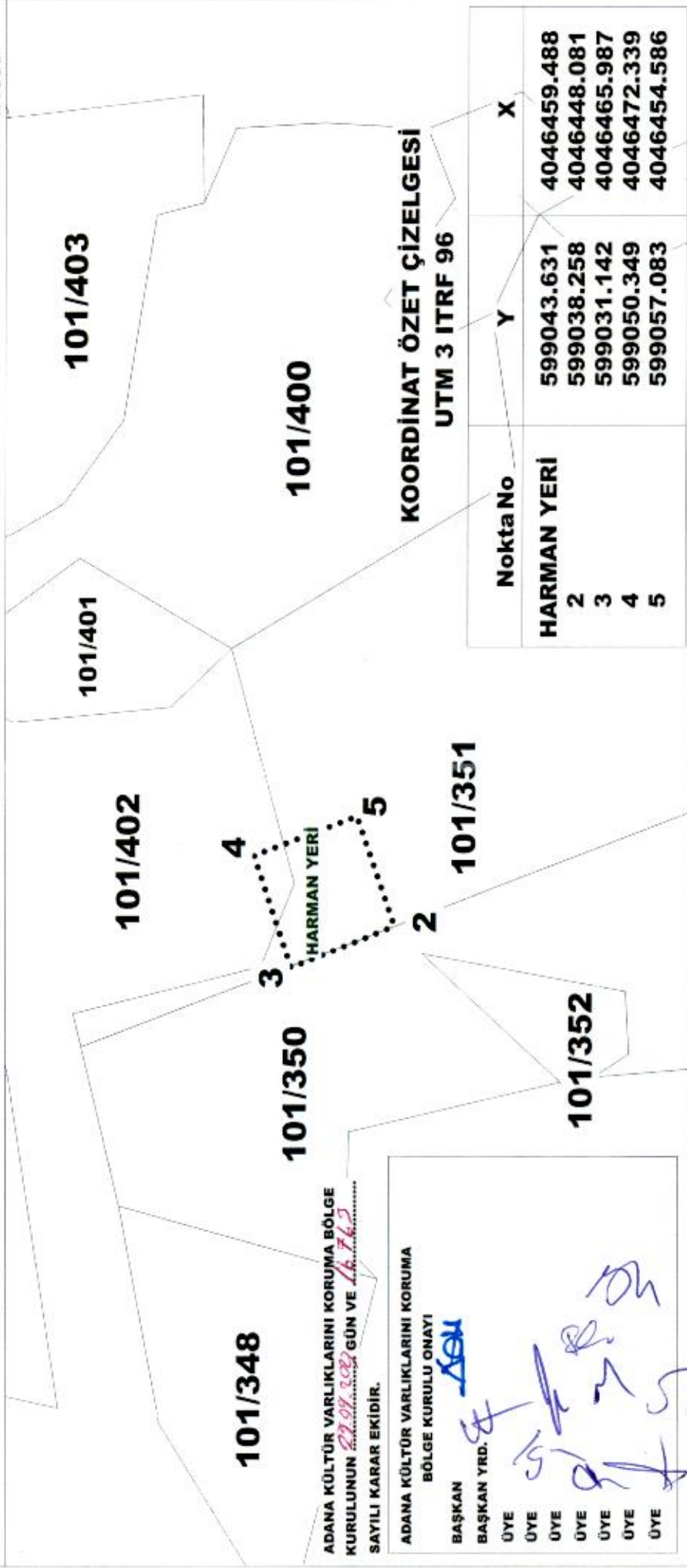

KOORDİNAT ÖZET ÇİZELGESİ

UTM 3 ITRF 96

Nokta No	Y	X
HARMAN YERİ		
2	599043.631	4046459.488
3	599038.258	4046448.081
4	599031.142	4046465.987
5	599050.349	4046472.339
	599057.083	4046454.586

101/348

101/350

101/402

101/401

101/400

101/403

ADANA KÜLTÜR VARLIKLARINI KORUMA BÖLGE KURULUNUN 29.09.2002 GÜN VE 16.763 SAYILI KARAR EKİDİR.

ADANA KÜLTÜR VARLIKLARINI KORUMA BÖLGE KURULU ONAYI

BAŞKAN

BAŞKAN YRD.

ÜYE

ÜYE

ÜYE

ÜYE

ÜYE

ÜYE

ÜYE

LEJANT

..... KORUNMA ALANI SINIRI

— KADASTRAL PARSEL SINIRI

HAZIRLAYANLAR

[Handwritten signatures]

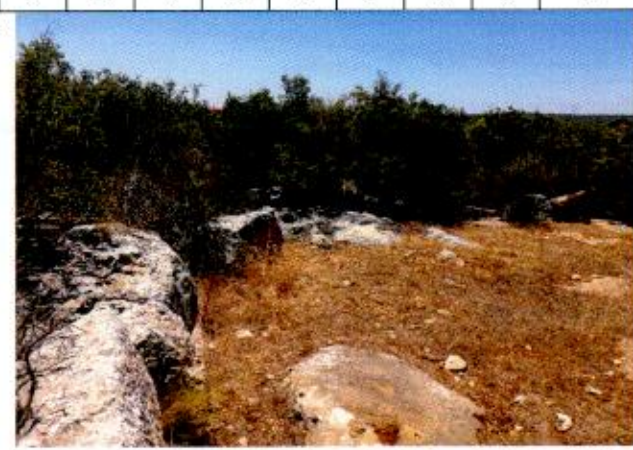
AVRUPA KONSEYİ		DOĞAL VE KÜLTÜREL VARLIKLARI KORUMA ENVANTERİ (D.K.V.K.E.)					ANIT		Envanter No:					
T Ü R K İ Y E		KÜLTÜR VARLIKLARI VE MÜZELER GENEL MÜDÜRLÜĞÜ							Harita No:					
İLİ:	MERSİN	İLÇESİ:	ERDEMLİ	MAHALLE / MEVKİİ:	KARAAHMETLİ		Koruma Derecesi		1. Grup					
SOKAK / NO:				PAFTA:	ADA:	101	PARSEL:	351-402						
ADI:	HARMAN YERİ	YAPTIRAN:		YAPAN:		MİMARİ ÇAĞI:								
		YAPIM TARİHİ:		KİTABE:		VAKFIYE:								
GENEL TANIM:	Mersin İli, Erdemli İlçesi, Karaaahmetli Mahallesi sınırları içinde, Esenpınar-Karaahmetli karayolunun yaklaşık 50 metre güneyindeki 101 ada 351 parselin kuzeyinde, çevresi tamamen makilikler ile kaplı bir alan içinde harman yeri olduğu tespit edilmiştir.													
KORUNMUŞLUK DURUMU:		TAŞIYICI YAPI:			CEPHE DURUMU:			ÖRTÜ DURUMU:		İÇ YAPI DURUMU:		BEZEME DURUMU:		
A	İYİ	B	ORTA	C	KÖTÜ	A	B	C	A	B	C	A	B	C
VAZİYET PLANI:					FOTOĞRAF:									
<p>SOKAK / NO</p> <p>İL: MERSİN</p> <p>İLÇE: ERDEMLİ</p> <p>MAHALLE: KARAAHMETLİ</p> <p>ADA/PARSEL: 101/351, 101/402</p>  <p>101/348</p> <p>101/350</p> <p>101/352</p> <p>101/402</p> <p>101/401</p> <p>10</p> <p>KODU</p> <p>Nokta No</p> <p>HARMAN YERİ</p> <p>2</p> <p>3</p> <p>4</p> <p>5</p> <p>HAZIRLAYANLAR</p> <p>LEJANT</p> <p>KORUNMA ALANI SINIRI</p> <p>KADASTRAL PARSEL SINIRI</p>														
GÖZLEMLER:														
BUGÜNKÜ SAHİBİ:		BAKIMDAN SORUMLU OLAN:												
YAPILAN ONARIMLAR:														
AYRINTILI TANIM:		Harman yerinin ana kayanın düzleştirilerek oluşturulduğu, etrafının kesme blok taşlar ile çevrilerek dairesel bir form verildiği tespit edilmiştir.												
<p>Adana Kültür Varlıklarını Koruma Bölge Kurulu Onayı</p> <p>Başkan <i>[İmza]</i></p> <p>Başkan Yrd. <i>[İmza]</i></p> <p>Üye <i>[İmza]</i></p> <p>Üye <i>[İmza]</i></p> <p>Üye <i>[İmza]</i></p> <p>Üye <i>[İmza]</i></p> <p>Üye <i>[İmza]</i></p> <p>Üye <i>[İmza]</i></p> <p>Adana Kültür Varlıklarını Koruma Bölge Kurulunun 29.09.2023 gün 11762...sayılı Kararıyla</p>		TEKNİK BİLGİLER:		İSITMA SİSTEMİ:		KANALİZASYON:		SU:		ELEKTRİK:				
		ÖZGÜN KULLANIMI:		Harman Yeri		BUGÜNKÜ KULLANIMI:		Harman Yeri		ÖNERİLEN KULLANIMI:		Harman Yeri		
		HAZIRLAYANLAR:		Ömer AVCIBAŞI Arkeolog		Esengül MİRİK Müze Araştırmacısı								
FOTOĞRAF:		EKLER		RAPOR		x		TESCİL		KARAR NO:		x		
				FOTOĞRAF		x		KARAR TARİHİ:		REVİZYON:		x		
				RÖLÖVE PROJESİ										
				RESTORASYON PROJESİ										
				HARİTA		x								
				KİTABE										
				VAKFIYE										



7 K R