

**T.C.**  
**KÜLTÜR VE TURİZM BAKANLIĞI**  
**ADANA KÜLTÜR VARLIKLARINI KORUMA BÖLGE KURULU**  
**KARAR**

TOPLANTI TARİHİ VE NO : 27.09.2023 -542  
KARAR TARİHİ VE NO 27.09.2023 -16703

TOPLANTI YERİ  
ADANA

Mersin İli, Silifke İlçesi Kızılgöçit Mahallesi, 101 ada 32 ve 205 parsel sınırları içerisinde bulunan kültür varlıklarının (Mağara yerleşim Alanı ve Duvar Resimleri) 1. derece arkeolojik sit alanı olarak tescil edilmesine ilişkin; Mersin İl Kültür ve Turizm Müdürlüğü'nün 01.11.2022 tarih ve 3093154 sayılı yazısı ve eki Silifke Müze Müdürlüğü uzmanlarınca hazırlanan 31.10.2022 tarih ve 1689183 sayılı raporu, Adana Koruma Kurulu Müdürlüğü'nün 30.06.2023 tarih ve 3921694 sayılı yazısı, Devlet Su İşleri Genel Müdürlüğü 6. Bölge Müdürlüğü'nün 3577185 sayılı yazısı, Mersin Çevre, Şehircilik ve İklim Değişikliği İl Müdürlüğü'nün 6791354 sayılı yazısı, Enerji ve Tabii Kaynaklar Bakanlığı Strateji Geliştirme Başkanlığının 201929 sayılı yazısı, Adana Kurul Müdürlüğü Uzmanlarınca hazırlanan 20.09.2023 gün ve 2266307 sayılı yerinde inceleme raporu, ekleri ve konunun işlem dosyası incelendi, yapılan görüşmeler sonucunda;

Mersin İli, Silifke İlçesi Kızılgöçit Mahallesi, 101 ada 32 ve 205 parsel sınırları içerisinde tespit edilen kültür varlıklarının (Mağara Yerleşim Alanı, Duvar Resimleri) 2863 sayılı Yasanın 6. Maddesi kapsamında kültür varlığı niteliği taşıdığı Koruma Bölge Kurulu Müdürlüğü uzmanlarınca hazırlanan 20.09.2023 gün ve 2266307 sayılı rapordan anlaşıldığından kararımız eki haritada koordinatlarıyla belirtildiği şekilde 1. derece arkeolojik sit alanı olarak tescil edilmesine, kararımız eki tescil fişi ve sit haritasının uygun olduğuna, Kültür ve Tabiat Varlıklarını Koruma Yüksek Kurulunun, Arkeolojik Sitler, Koruma ve Kullanma Koşulları başlıklı 05.11.1999 gün ve 658 sayılı ilke kararının 1. Maddesinde belirtilen hükümlerinin geçerli olduğuna ve bu hükümlerin Geçiş Dönemi Koruma Esasları ve Kullanma Koşulları olarak kabul edilmesine karar verildi.

# LAMOS KANYONU KIZILGEÇİT 1. DERECE ARKEOLOJİK SİT ALANI TESCİL HARİTASI

İL: MERSİN  
İLÇE: SİLİFKE  
MAHALLE: KIZILGEÇİT  
ADA/PARSEL: 101/32, 101/205



## KOORDİNAT ÖZET ÇİZELGESİ

UTM 3 ED 50

UTM 6 ED 50

NoktaNo	Y	X	Y2	X2
1	588506.515	4060664.267	588471.112	4059040.001
2	588773.805	4060658.965	588738.296	4059034.701
3	588917.232	4060372.736	588881.665	4058748.587
4	588955.210	4060314.740	588919.628	4058690.614
5	589092.910	4060201.880	589057.273	4058577.799
6	589304.380	4060058.670	589268.658	4058434.647
7	589276.530	4059982.020	589240.819	4058358.027
8	589263.720	4059952.320	589228.015	4058328.339
9	589239.044	4059917.306	589203.348	4058293.339
10	589089.456	4059922.244	589053.820	4058298.275
11	588840.130	4060156.019	588804.594	4058531.957
12	588706.320	4060347.210	588670.837	4058723.071
13	588680.300	4060404.580	588644.828	4058780.418
14	588603.440	4060470.470	588567.999	4058846.282

## ALAN ÇIKTISI

Ada	HesapAlan
SİT 1	198640.177

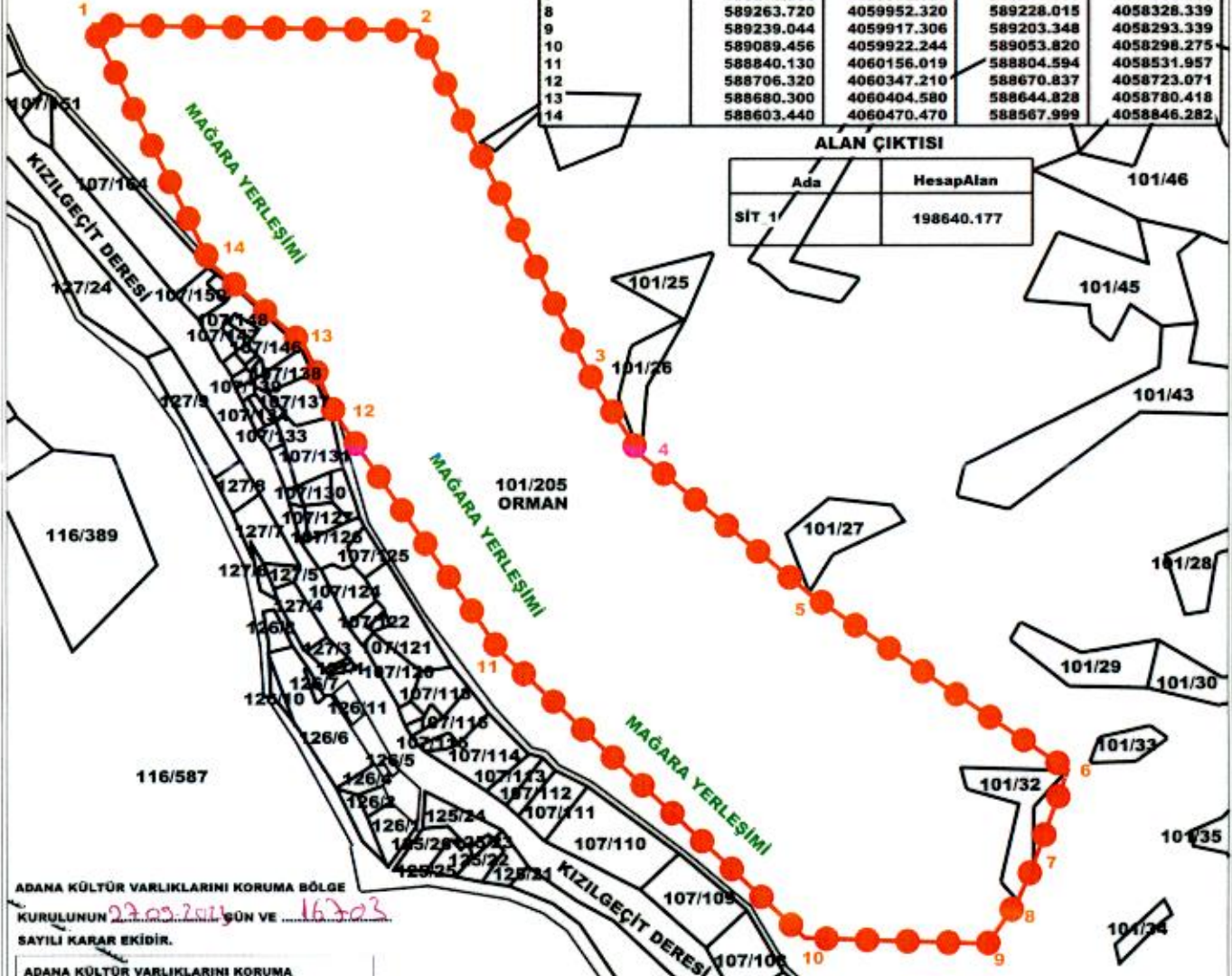

ADANA KÜLTÜR VARLIKLARINI KORUMA BÖLGE  
KURULUNUN 22.09.2016 GÜN VE 16323  
SAYILI KARAR EKİDİR.

ADANA KÜLTÜR VARLIKLARINI KORUMA  
BÖLGE KURULU ONAYI

BAŞKAN  
BAŞKAN YRD.  
ÜYE  
ÜYE  
ÜYE  
ÜYE  
ÜYE  
ÜYE

## LEJANT

●●●●● 1. DERECE ARKEOLOJİK SİT SINIRI  
— KADASTRAL PARSEL SINIRI

HAZIRLAYANLAR  
CİHAN HASMAN ARKEOLOG  
ESMA KİSER ARKEOLOG  
KADER AVCIBAŞI MÜZE ARAŞTIRMACISI  
HÜSEYİN TEKİN ARKEOLOG



HARITALAR, FOTOĞRAFLAR

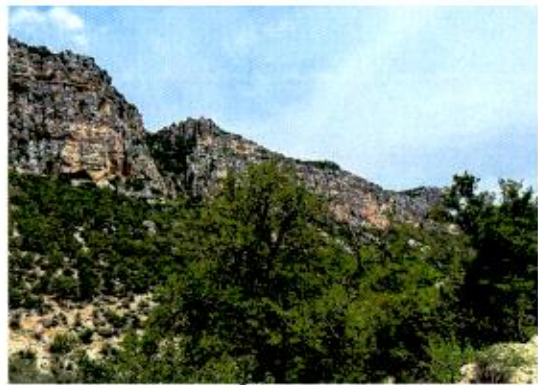

14

Handwritten notes in blue ink, including a large 'X' and various symbols.