

T.C.
KÜLTÜR VE TURİZM BAKANLIĞI
ADANA KÜLTÜR VARLIKLARINI KORUMA BÖLGE KURULU
KARAR

TOPLANTI TARİHİ VE NO: 27 09.2023-542
KARAR TARİHİ VE NO : 27 09 2023-16716

TOPLANI YERİ
ADANA

Mersin ili, Silifke ilçesi, Susanoğlu Mahallesinde bulunan mülkiyeti Maliye Hazinesine ait 1443, 1457, 1460, 1473, 1477 ve 2313 parseller üzerinde tespit edilen arkeolojik alanın tesciline ilişkin, Mersin İl Kültür ve Turizm Müdürlüğünün 13.06.2023 tarih ve 3885615 sayılı yazısı ve ekleri, Adana Kültür Varlıklarını Koruma Bölge Kurulu Müdürlüğünün 20.07.2023 tarih ve 6991750 sayılı yazısı, Mersin Çevre, Şehircilik ve İklim Değişikliği İl Müdürlüğünün 28 07 2023 tarih ve 6991750 sayılı yazısı, DSİ 6. Bölge Müdürlüğünün 01.08 2023 tarih ve 3666773 sayılı yazısı, Maden ve Petrol İşleri Genel Müdürlüğünün 01.08.2023 tarih ve 2023353101 sayılı yazısı, Enerji ve Tabii Kaynaklar Bakanlığının 25 08.2023 tarih ve 206743 sayılı yazısı, Mersin Büyükşehir Belediye Başkanlığının 16.08.2023 tarih ve 614049 sayılı yazısı, Silifke Tapu Müdürlüğünün 01.09.2023 tarih ve 9868358 sayılı yazısı, Silifke Belediye Başkanlığının 11.09.2023 tarih ve 52290 sayılı yazısı, Adana Kurul Müdürlüğü uzmanlarınca hazırlanan 20.09.2023 tarih ve 2267063 sayılı yerinde inceleme raporu, ekleri ve konunun işlem dosyası incelendi, yapılan görüşmeler sonucunda;

Mersin ili, Silifke ilçesi, Susanoğlu Mahallesinde bulunan mülkiyeti Maliye Hazinesine ait 1443, 1457, 1460, 1473, 1477 ve 2313 parseller üzerinde tespit edilen yapı kalıntıları, sarnıç, işliklerin bulunduğu alanların 2863 sayılı Yasanın 6. maddesi kapsamında kültür varlığı niteliği taşıdığı Koruma Bölge Kurulu Müdürlüğü uzmanlarınca hazırlanan 20.09.2023 tarih ve 2267063 sayılı rapordan anlaşıldığından kararımız eki haritada koordinatlarıyla belirtildiği şekilde 1. derece arkeolojik sit alanı olarak tescil edilmesine, kararımız eki tescil fişi ve sit haritasının uygun olduğuna, Kültür ve Tabiat Varlıklarını Koruma Yüksek Kurulunun, Arkeolojik Sittler, Koruma ve Kullanma Koşulları başlıklı 05.11.1999 gün ve 658 sayılı ilke kararının 1. maddesinde belirtilen hükümlerinin geçerli olduğuna ve bu hükümlerin Geçiş Dönemi Koruma Esasları ve Kullanma Koşulları olarak kabul edilmesine karar verildi.

OTLUK MEVKİİ 1.DERECE ARKEOLOJİK SİT TESCİL HARİTASI

İL:MERSİN

İLÇE:SİLİFKE

MAHALLE:SUSANOĞLU

ADA/PARSEL: 1443, 1457, 1473, 1477, 2313 - 1460

ÖLÇEK:1/1000

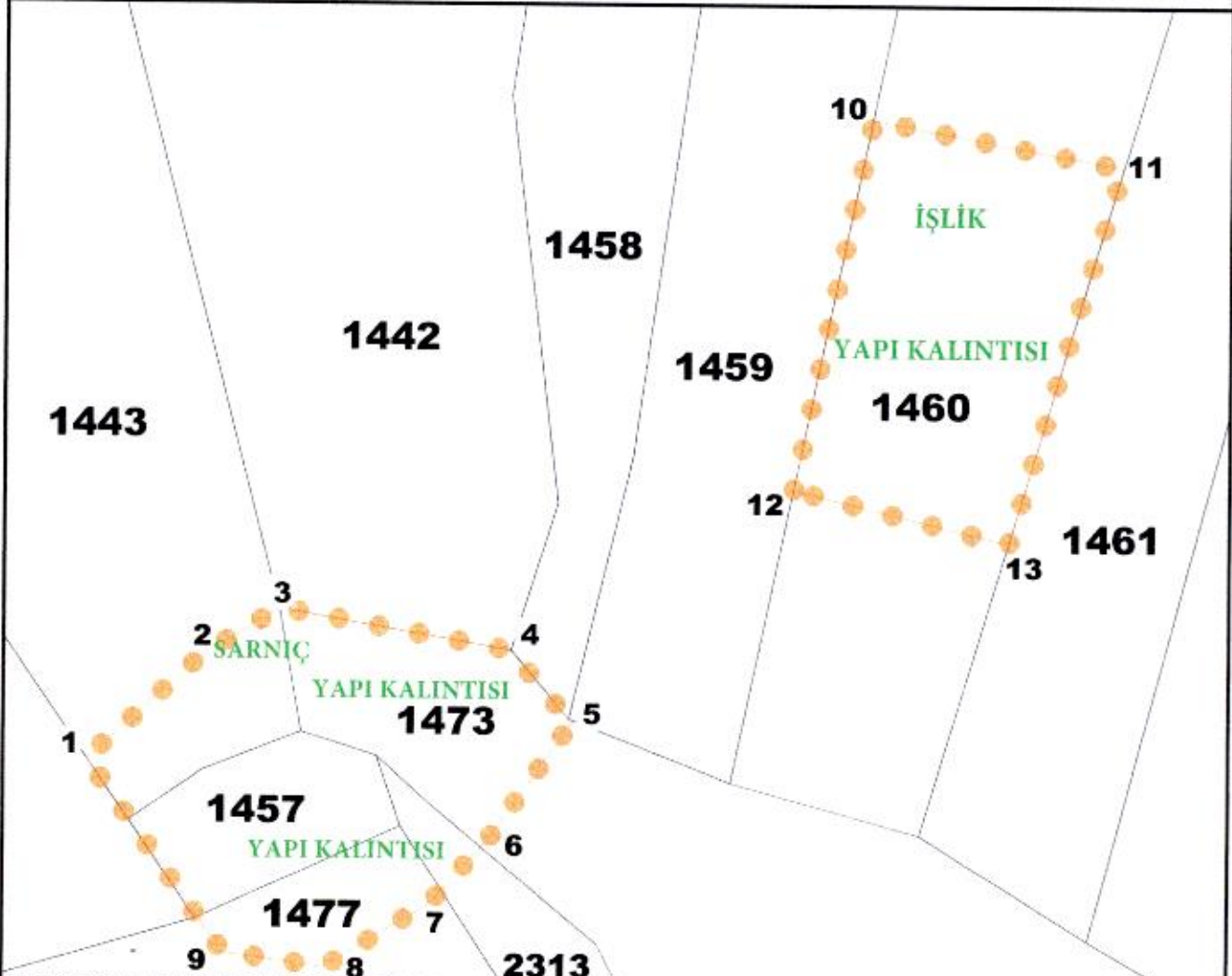

ADANA KÜLTÜR VARLIKLARINI KORUMA BÖLGE KURULUNUN 23.03.2023 GÜN VE 16.316 SAYILI KARAR EKİDİR.

KOORDİNAT ÖZET ÇİZELGESİ UTM 3 ITRF 96

| Nokta No | Y | X |
|----------|------------|-------------|
| 1 | 595907.040 | 4033517.752 |
| 2 | 595924.436 | 4033533.474 |
| 3 | 595935.372 | 4033540.066 |
| 4 | 595969.215 | 4033534.156 |
| 5 | 595978.475 | 4033523.553 |
| 6 | 595966.665 | 4033506.981 |
| 7 | 595957.779 | 4033497.222 |
| 8 | 595942.237 | 4033487.426 |
| 9 | 595927.214 | 4033489.517 |
| 10 | 596022.356 | 4033612.249 |
| 11 | 596059.154 | 4033605.492 |
| 12 | 596010.954 | 4033557.925 |
| 13 | 596042.688 | 4033550.258 |

| ADANA KÜLTÜR VARLIKLARINI KORUMA BÖLGE KURULU ONAYI | |
|--|--|
| BAŞKAN | |
| BAŞKAN YRD. | |
| ÜYE | |
| ÜYE | |
| ÜYE | |
| ÜYE | |
| ÜYE | |
| ÜYE | |

LEJANT
 1.DERECE ARKEOLOJİK SİT
 KADASTRAL PARSEL SINIRI

HAZIRLAYANLAR
Kader AVCIBAŞI Müze Araştırmacısı
Cihan HASMAN Arkeolog
Esma KİSER Arkeolog
Kübra ALAF Harita Mühendisi
Zehra TATIL Mimar

| | | | | |
|----------------|---|--|-----------------------------------|------------------------------------|
| AVRUPA KONSEYİ | DOĞAL VE KÜLTÜREL VARLIKLARI KORUMA ENVANTERİ | D.K.V.K.E. | SİT | HARİTA NO: |
| T Ü R K İ Y E | KÜLTÜR VARLIKLARI VE MÜZELER GENEL MÜDÜRLÜĞÜ | | | |
| MERSİN | İLÇESİ : Silifke | MAHALLE KÖY VEYA MEVKİL : Susanoğlu Mah. | KADASTRO : PAFTA: ADA: PARSEL: | 1443, 1457, 1460, 1473, 1477, 2313 |
| ADI | 1. Derece Arkeolojik Sit Alanları | | | |

GENEL TANIM :

Mersin ili, Silifke ilçesi, Susanoğlu Mahallesiinde 1460 parselde tepelik alan üzerinde villa rusticaya ait olduğu düşünülen büyük blok taşlar ile, ana kayaya oyulmuş işlikler olduğu görülmüştür. Bu alanın yaklaşık 60 m. güneybatısında 1457, 1473, 1477 ve 2313 parseller üzerinde büyük blok taşlar, harçlı duvar örgüsü, sarnıç ve işlik yapıları bulunmaktadır.

ŞİMDİKİ TEHLİKELER : Tarımsal faaliyetler ve kaçak kazı

ŞİMDİKİ DURUM :

SİT POTANSİYELİ : 1. Derece Arkeolojik Sit Alanı

ŞİMDİKİ KORUMA : Korumasız

ÖNERİLEN KORUMA : 1. Derece Arkeolojik Sit Alanı

Adana Kültür Varlıkları
Koruma Bölge Kurulunun
27.09.2023 gün 16.716 sayılı
Karar Eki'dir

KORUMA DEREJESİ : 1. Derece Arkeolojik Sit Alanı

HAZIRLAYANLAR : / / 2023

Kader AVCIBAŞI Müze Araş. Cihan HASMAN Arkeolog
Esmâ KİSER Arkeolog Zehra TATIL Mimar

KONTROL EDEN : Alınca PAMPA
Bölge Kurulu Müdürü

REVİZYON

G.M.E.E.A.Y.K ONAYI / 2023

YAYIN DİZİSİ

GÖZLEMLER

HARİTALAR, FOTOĞRAFLAR

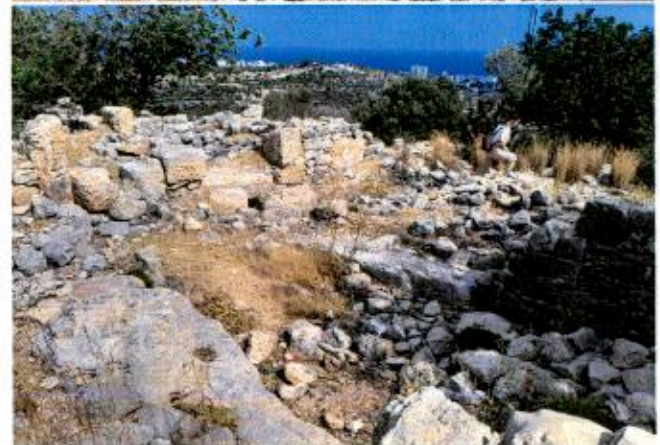
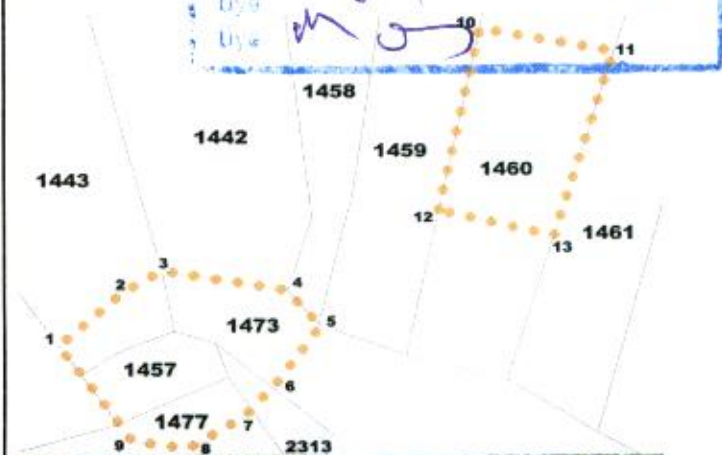

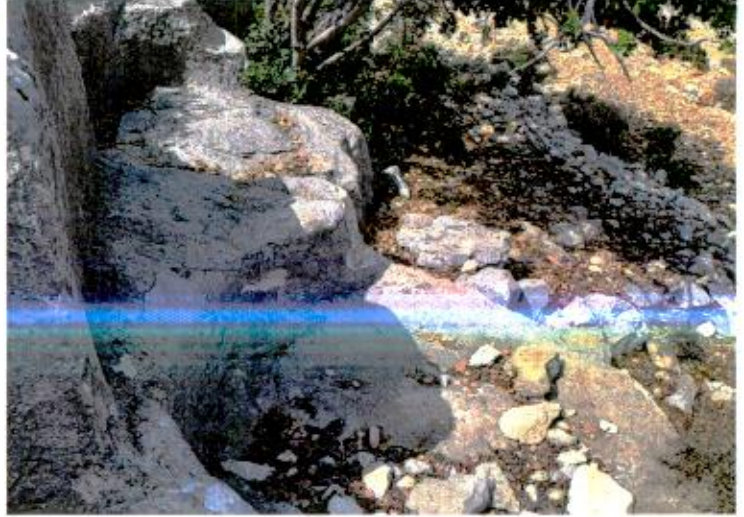

Handwritten notes in blue ink, including symbols and letters: $\frac{1}{2}$, $\frac{1}{3}$, $\frac{1}{4}$, $\frac{1}{5}$, $\frac{1}{6}$, $\frac{1}{7}$, $\frac{1}{8}$, $\frac{1}{9}$, $\frac{1}{10}$, $\frac{1}{11}$, $\frac{1}{12}$, $\frac{1}{13}$, $\frac{1}{14}$, $\frac{1}{15}$, $\frac{1}{16}$, $\frac{1}{17}$, $\frac{1}{18}$, $\frac{1}{19}$, $\frac{1}{20}$, $\frac{1}{21}$, $\frac{1}{22}$, $\frac{1}{23}$, $\frac{1}{24}$, $\frac{1}{25}$, $\frac{1}{26}$, $\frac{1}{27}$, $\frac{1}{28}$, $\frac{1}{29}$, $\frac{1}{30}$, $\frac{1}{31}$, $\frac{1}{32}$, $\frac{1}{33}$, $\frac{1}{34}$, $\frac{1}{35}$, $\frac{1}{36}$, $\frac{1}{37}$, $\frac{1}{38}$, $\frac{1}{39}$, $\frac{1}{40}$, $\frac{1}{41}$, $\frac{1}{42}$, $\frac{1}{43}$, $\frac{1}{44}$, $\frac{1}{45}$, $\frac{1}{46}$, $\frac{1}{47}$, $\frac{1}{48}$, $\frac{1}{49}$, $\frac{1}{50}$, $\frac{1}{51}$, $\frac{1}{52}$, $\frac{1}{53}$, $\frac{1}{54}$, $\frac{1}{55}$, $\frac{1}{56}$, $\frac{1}{57}$, $\frac{1}{58}$, $\frac{1}{59}$, $\frac{1}{60}$, $\frac{1}{61}$, $\frac{1}{62}$, $\frac{1}{63}$, $\frac{1}{64}$, $\frac{1}{65}$, $\frac{1}{66}$, $\frac{1}{67}$, $\frac{1}{68}$, $\frac{1}{69}$, $\frac{1}{70}$, $\frac{1}{71}$, $\frac{1}{72}$, $\frac{1}{73}$, $\frac{1}{74}$, $\frac{1}{75}$, $\frac{1}{76}$, $\frac{1}{77}$, $\frac{1}{78}$, $\frac{1}{79}$, $\frac{1}{80}$, $\frac{1}{81}$, $\frac{1}{82}$, $\frac{1}{83}$, $\frac{1}{84}$, $\frac{1}{85}$, $\frac{1}{86}$, $\frac{1}{87}$, $\frac{1}{88}$, $\frac{1}{89}$, $\frac{1}{90}$, $\frac{1}{91}$, $\frac{1}{92}$, $\frac{1}{93}$, $\frac{1}{94}$, $\frac{1}{95}$, $\frac{1}{96}$, $\frac{1}{97}$, $\frac{1}{98}$, $\frac{1}{99}$, $\frac{1}{100}$.