

T.C.
KÜLTÜR VE TURİZM BAKANLIĞI
ADANA KÜLTÜR VARLIKLARINI KORUMA BÖLGE KURULU

KARAR

TOPLANTI TARİHİ VE NO:26.09.2023-541
KARAR TARİHİ VE NO :26.09 2023-16650

TOPLANTI YERİ
ADANA

Osmaniye İli, Kadirli İlçesi, Yusufizzettin Köyü sınırları içindeki mülkiyeti maliye hazinesine ait (Kamu Orta Malı) 171 ada 20 parselde tespit edilen alanın 1. Derece Arkeolojik Sit alanı olarak tesciline ilişkin; Ahmet YILDIRIMBAYAZIT'ın 18.07.2023 kayıt numaralı başvurusu, Adana Kültür Varlıklarını Koruma Bölge Kurulu Müdürlüğünün 01.08.2023 tarih ve 4041809 sayılı kurum görüşleri istenen yazısı, DSİ 6. Bölge Müdürlüğünün 02.08.2023 tarihli ve 3675976 sayılı yazısı, Enerji ve Tabii Kaynaklar Bakanlığı MAPEG'in 04.08.2023 tarihli ve 2023359341 sayılı yazısı, Osmaniye Valiliği Çevre, Şehircilik ve İklim Değişikliği İl Müdürlüğünün 28.08.2023 tarihli ve 7247488 sayılı yazısı, Adana Kültür Varlıklarını Koruma Bölge Kurulu Müdürlüğü uzmanlarınca hazırlanan 21.09.2023 tarih ve 2268482 sayılı yerinde inceleme raporu okundu, ekleri ve işlem dosyası incelendi, yapılan görüşmeler sonucunda;

Osmaniye İli, Kadirli İlçesi, Yusufizzettin Köyü sınırları içindeki mülkiyeti maliye hazinesine ait (Kamu Orta Malı) 171 ada 20 parselde tespit edilen kültür varlıklarının (kaya mezarları, taş kesim alanları, sarnıç ve işlik) 2863 sayılı Yasanın 6. maddesi kapsamında korunması gerekli taşınmaz kültür varlığı niteliği taşıdığı Koruma Bölge Kurulu Müdürlüğü uzmanlarınca hazırlanan 21.09.2023 tarih ve 2268482 sayılı rapordan anlaşıldığından kararımız eki haritada koordinatlarıyla belirtildiği şekilde 1. derece arkeolojik sit alanı olarak tescil edilmesine, kararımız eki sit fişi ve sit haritasının uygun olduğuna, Kültür ve Tabiat Varlıklarını Koruma Yüksek Kurulunun, Arkeolojik Sitler, Koruma ve Kullanma Koşulları başlıklı 05.11.1999 gün ve 658 sayılı ilke kararının 1. Maddesinde belirtilen hükümlerinin geçerli olduğuna ve bu hükümlerin Geçiş Dönemi Koruma Esasları ve Kullanma Koşulları olarak kabul edilmesine karar verildi.

YUSUFİZZETTİN 1.DERECE ARKEOLOJİK SİT TESCİL HARİTASI

İL:OSMANIYE

İLÇE:KADRLI

MAHALLE:YUSUFİZZETTİN

ADA/PARSEL: 171/20

K



ÖLÇEK:1/6000

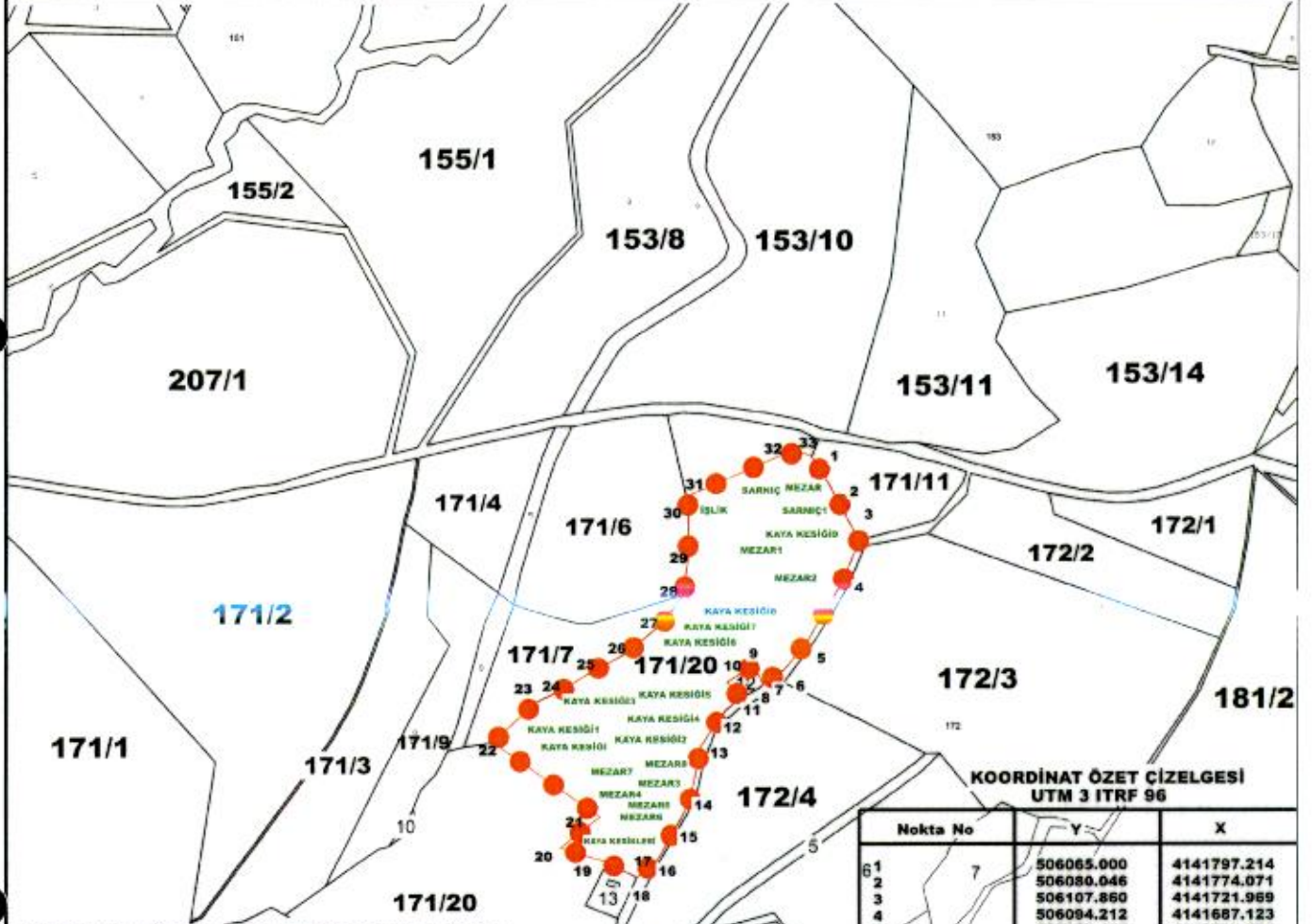

KOORDİNAT ÖZET ÇİZELGESİ
UTM 3 ITRF 96

Nokta No	Y	X
1	506065.000	4141797.214
2	506080.046	4141774.071
3	506107.860	4141721.989
4	506094.212	4141687.123
5	506063.438	4141633.835
6	506040.724	4141605.548
7	506033.641	4141601.152
8	506021.185	4141591.382
9	506013.614	4141609.700
10	505988.805	4141593.778
11	506001.402	4141579.659
12	505986.992	4141568.912
13	505965.011	4141537.162
14	505954.997	4141487.826
15	505943.430	4141466.651
16	505924.956	4141434.338
17	505920.941	4141430.899
18	505906.286	4141418.687
19	505879.921	4141432.728
20	505837.281	4141446.161
21	505873.284	4141473.658
22	505776.142	4141540.227
23	505814.860	4141575.772
24	505839.284	4141586.966
25	505862.894	4141602.028
26	505896.476	4141619.328
27	505930.262	4141646.601
28	505949.524	4141672.574
29	505953.465	4141706.439
30	505953.281	4141754.676
31	505952.040	4141761.189
32	506039.558	4141799.045
33	506058.283	4141800.063

ADANA KÜLTÜR VARLIKLARINI KORUMA BÖLGE
KURULUNUN GÜN VE
SAYILI KARAR EKİDİR.

ADANA KÜLTÜR VARLIKLARINI KORUMA
BÖLGE KURULU ONAYI

BAŞKAN

BAŞKAN YRD.

ÜYE

ÜYE

ÜYE

ÜYE

ÜYE

ÜYE

ÜYE

LEJANT

●●● 1. DERECE ARKEOLOJİK SİT

— KADASTRAL PARSEL SINIRI

mezar Kaya Mezarı

HAZIRLAYANLAR

ADL

AVRUPA KONSEYİ	DOĞAL VE KÜLTÜREL VARLIKLARI KORUMA ENVANTERİ	D.K.V.K.E.	sit	HARİTA NO:
T Ü R K İ Y E	KÜLTÜR VARLIKLARI VE MÜZELER GENEL MÜDÜRLÜĞÜ			
İLİ: OSMANİYE	İLÇESİ: KADIRLI	MAHALLE KÖY VEYA MEVKİLİ: YUSUFİZZETTİN	KADASTRO:	
ADI: YUSUFİZZETTİN 1. DERECE ARKEOLOJİK SİT ALANI			PAFTA: ADA 171 PARSEL	20

GENEL TANIM :
Osmaniye İli, Kadırlı İlçesi, Yusufizzettin Köyü sınırları içinde, Yusufizzettin Köyü yerleşim alanının yaklaşık 800 metre batısında makilik ve çalılık ile kaplı çevresine görece yüksek kayalık bir tepede bulunmaktadır. Başvuru sahibi Ahmet YILDIRIMBAYAZIT'ın da yer gösterimi ile 171 ada 20 parselin kuzeydoğu kesimlerinde ana kayaya oyulmuş mezarlar, taş kesim alanları, sarnıçlar ve ışık olabilecek bir alan tespit edilmiştir. Kaya mezarlarının içleri tamamen bitki ve ağaçlar ile kaplı olduğundan hiçbirinin içine girilememiştir. Kaya kesikleri ise alanın neredeyse tamamına yayılmış durumdadır. Sarnıçlar ise alanın en doğu ucunda yer almaktadır. Bu alanda az miktarda seramik kalıntıları da görülebilmektedir. Alanda tespit edilen ana kayaya oyulmuş mezarların tipolojisi ve az miktarda görülebilen seramik parçalarından elde edilen verilere göre alanın Roma Döneminde yerleşim gördüğü değerlendirilmektedir.

ŞİMDİKİ TEHLİKELER :	Kaçak kazı	
ŞİMDİKİ DURUM :	makilik ve Kayalık Arazi	Adana Kültür Varlıklarını Koruma Bölge Kurulunun 26.09.2023 gün.166.50 sayılı Karar Ekidir
SİT POTANSİYELİ :	1. Derece Arkeolojik Sit Alanı	KORUMA DERECESESİ : 1. Derece Arkeolojik Sit Alanı
ŞİMDİKİ KORUMA :	Korumasız	HAZIRLAYANLAR : 19.09.2023 Ömer AVCIBAŞI Arkeolog Kader AVCIBAŞI Müze Araştırmacısı
ÖZEL EN KORUMA :	1. Derece Arkeolojik Sit Alanı	KONTROL EDEN : Alim BAMPALIK Bölge Kurulu Müdürü
YAYIN DİZİSİ :	Üye Üye Üye Üye Üye	REVİZYON
GÖZLEMLER :		G.M.E.E.A.Y.K ONAYI: / / 20...

