

T.C.
KÜLTÜR VE TURİZM BAKANLIĞI
ADANA KÜLTÜR VARLIKLARINI KORUMA BÖLGE KURULU
KARAR

33.06.859

Toplantı Tarihi ve No : 27.11.2023-551
Karar Tarihi ve No 27.11.2023-16910

Toplantı Yeri
Adana

Mersin ili, Tarsus ilçesi, Fevzi Çakmak Mahallesinde bulunan, Adana Kültür Varlıklarını Koruma Bölge Kurulunun 22.07.2015 gün ve 5269 sayılı kararıyla belirlenen ve aynı Kurulun 24.07.2020 gün ve 12577 sayılı kararıyla Geçiş Dönemi Koruma Esasları ve Kullanma Şartlarının süresi uzatılan 82 Evler 3. derece arkeolojik sit alanı sınırları içinde kalan, mülkiyeti Zorbazzade Mustafa Ağa Bin Durak Vakfına ve özel mülkiyete ait, 3581 ada 1 ve 2 parselde Müzesince yapılan sondaj sonucunda tespit edilen kültür varlıklarının tesciline ilişkin; Mersin Valiliği İl Kültür ve Turizm Müdürlüğü'nün 18.10.2023 gün ve 4318258 sayılı yazısı, Adana Kültür Varlıklarını Koruma Bölge Kurulu Müdürlüğü'nün 22.09.2023 gün ve 4224537 sayılı kurum görüşü isteme yazısı, Devlet Su İşleri 6. bölge Müdürlüğü'nün bila tarih ve 3853708 sayılı yazısı, Mersin Çevre, Şehircilik ve İklim Değişikliği İl Müdürlüğü'nün bila tarih ve 7534879 sayılı yazısı, Tarsus Belediyesi İmar ve Şehircilik Müdürlüğü'nün 11.10.2023 gün ve 116250 sayılı yazısı, Mersin Orman Bölge Müdürlüğü'nün bila tarihli 9716723 sayılı yazısı, Maden ve Petrol İşleri Genel Müdürlüğü'nün 04.10.2023 gün ve 2023460886 sayılı yazısı, Bölge Kurulu Müdürlüğü uzmanlarınca hazırlanan 23.10.2023 gün ve 2329239 sayılı yerinde inceleme raporu okundu, Adana Kültür Varlıklarını Koruma Bölge Kurulunun 29.06.2018 gün ve 9843 sayılı, 28.08.2018 gün ve 10041 sayılı, 26.11.2021 gün ve 14179 sayılı, 29.03.2022 gün ve 14588 sayılı, 31.03.2023 gün ve 16017 sayılı, 22.06.2023 gün ve 16327 sayılı, 24.08.2023 gün ve 16593 sayılı kararları okundu, ekleri ve konunun işlem dosyası incelendi, yapılan görüşmeler sonucunda;

Mersin ili, Tarsus ilçesi, Fevzi Çakmak Mahallesinde bulunan, mülkiyeti Zorbazzade Mustafa Ağa Bin Durak Vakfına ve özel mülkiyete ait 3581 ada 1 ve 2 parselde Müzesince yapılan sondaj çalışmasında tespit edilen ve 2863 sayılı yasa kapsamında kültür varlığı özelliği taşıdığı anlaşılan kalıntıların (duvar kalıntısı, sütun kaidesi, sütun parçası) 1. Derece arkeolojik sit potansiyeli taşıdığı Koruma Bölge Kurulu Müdürlüğü uzmanlarınca hazırlanan 23.10.2023 gün ve 2329239 sayılı yerinde inceleme raporundan anlaşıldığından alanın 1. Derece Arkeolojik Sit alanı olarak tescil edilmesine, kararımız eki tescil fişi, sit haritası ve Kültür ve Tabiat Varlıklarını Koruma Yüksek Kurulunun, Arkeolojik Sitler, Koruma ve Kullanma Koşulları başlıklı 05.11.1999 gün ve 658 sayılı ilke kararı doğrultusunda belirlenen Geçiş Dönemi Koruma Esasları ve Kullanma Koşullarının uygun olduğuna karar verildi.

AVRUPA KONSEYİ	DOĞAL VE KÜLTÜREL VARLIKLARI KORUMA ENVANTERİ	D.K.V.K.E.	SİT	HARİTA NO:
TÜRKİYE	KÜLTÜR VARLIKLARI VE MÜZELER GENEL MÜDÜRLÜĞÜ			
İLİ: MERSİN	İLÇESİ: TARSUS	MAHALLE KÖY VEYA MEVKİİ: FEVZİÇAKMAK	KADASTRO:	
			PAFTA: ADA: 3581 PARSEL: 1-2	
ADI: ARKEOLOJİK ALAN				
<p>Parsellerde Müzesince sondaj çalışmaları gerçekleştirilmiş ve bu çalışmalar sonucunda 2 parselin kuzeyine doğru açılan sondajda -2m den sonda mermer malzemeden yapılmış, 70 cm çapında 1.15m yüksekliğinde bir sütunla karşılaşılmıştır. Sütunun alt bölümünde her biri 50 cm yüksekliğinde farklı ebatlarda 3 adet kesme blok taşa rastlanılmıştır. Bu sondajın hemen kuzeybatısındaki 1 nolu parselde de giren sondajda ise -3m. derinlikte kuzey-güney uzantılı, sıralı kesme taşlardan oluşmuş, bir biriyle bağlantılı yaklaşık 10m. Uzunlukta ve 40 cm yükseklikte duvar kalıntısına rastlanılmıştır. Alt katta 2 üst katta tek adet blok taşlardan yapılmış duvar kalıntısı çukurun her iki bölümüne uzantı vermektedir. Bu duvar kalıntısının kuzey bölümünde duvar kalıntısı batı yönünde uzantı vermektedir.</p>				
ŞİMDİKİ TEHLİKELER	Yapılaşma tehdidi, izinsiz hafriyat vb malzeme dökülmesi ve bitkilenme.			
ŞİMDİKİ DURUM	: Sondaj çukurlarının içlerinin tamamen toprakla dolu olması ve yoğun bitkilenme mevcuttur.			
SİT POTANSİYELİ	: 1. derece Arkeolojik Sit Alanı	KORUMA DERECESESİ:	1.Derece Arkeolojik Sit Alanı	
ŞİMDİKİ KORUMA	: 3. derece arkeolojik sit alanı.	HAZIRLAYANLAR:	Münevver Evren KAYA Arkeolog	
ÖNERİLEN KORUMA	: 1. derece arkeolojik sit alanı olarak tescil edilerek kurtarma kazısı yapılması.	Mimar:	Zehra TATIL Mimar	
YAYIN DİZİSİ	:	KONTROL EDEN:	Almila PAMPAL Koruma Bölge Kurulu Müdürü	
GÖZLEMLER	: Kültür varlıklarının durumu dikkate alınarak parsellerde Müzesince kurtarma kazısı yapılması gerekmektedir.	REVİZYON	Kurulumuzun 22.07.2015 gün ve 5269 sayılı kararıyla 82 evler 3. Derece arkeolojik sit alanı olarak tescil edilmiştir	

HARİTALAR, FOTOĞRAFLAR :

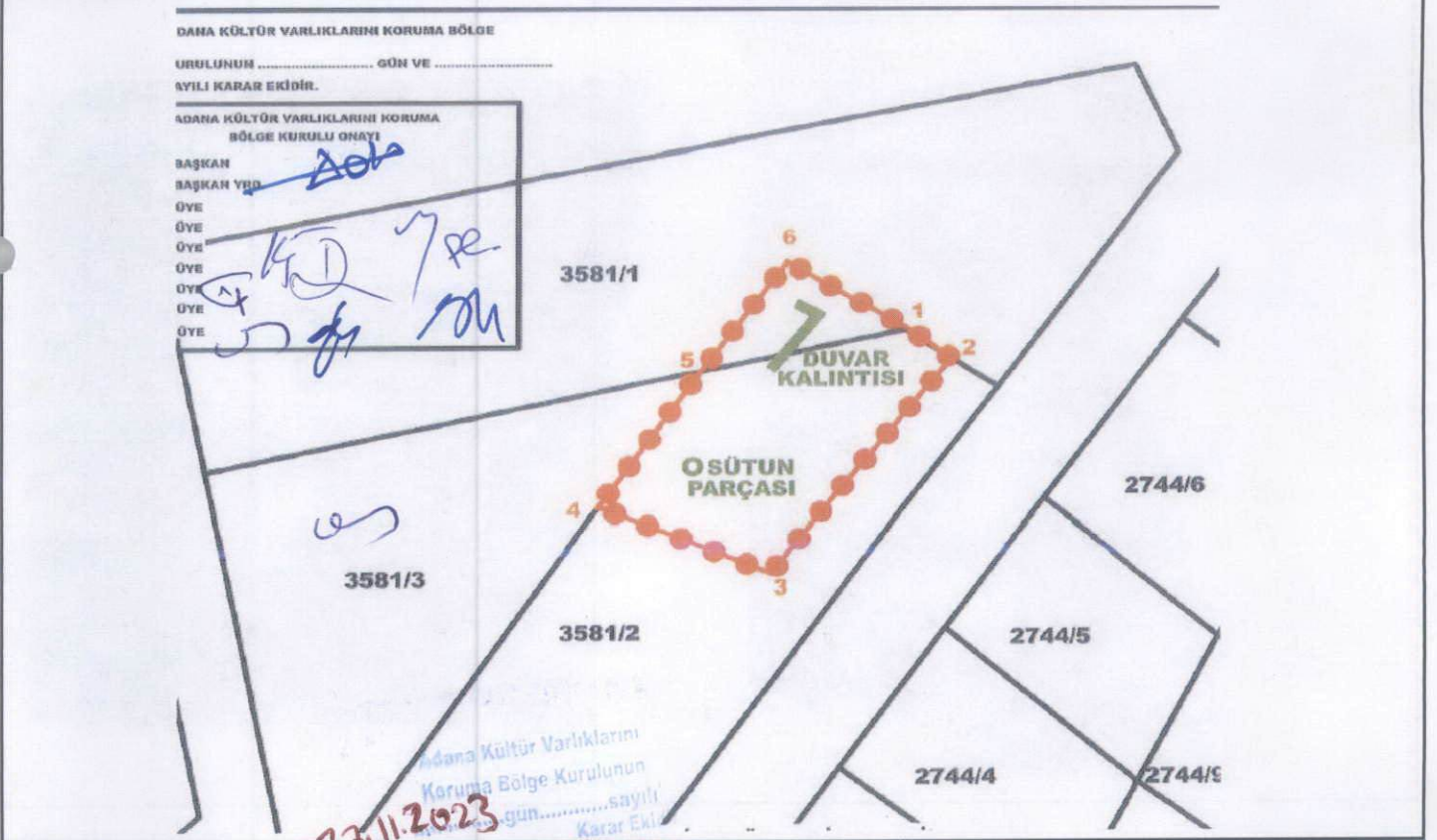

HARITALAR. FOTOGRAFLAR

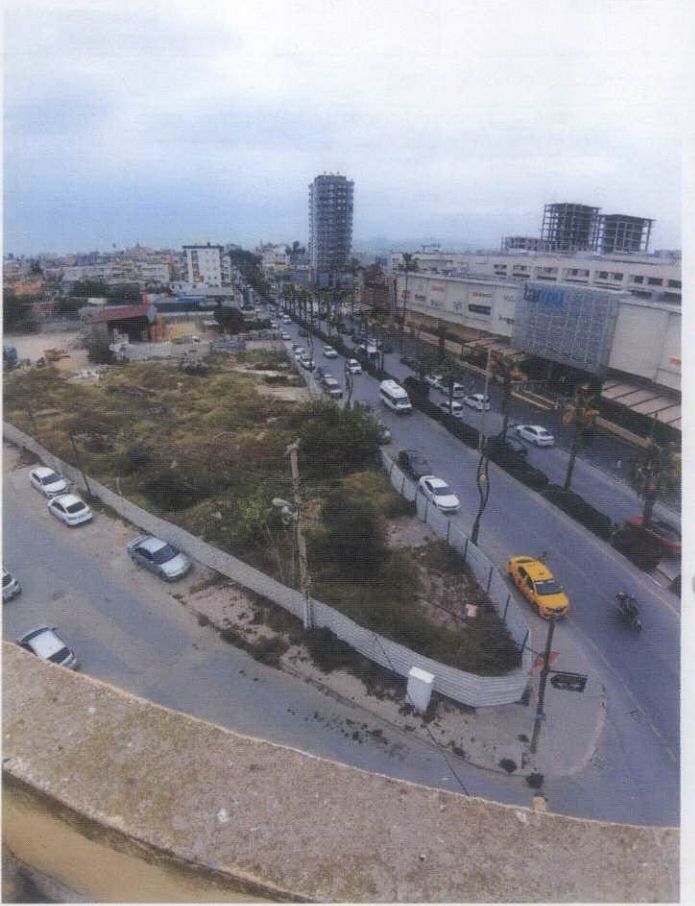

1981 m 5-

FEVZİÇAKMAK 1. DERECE ARKEOLOJİK SİT ALANI TESCİL HARİTASI

İL: MERSİN

İLÇE: TARSUS

MAHALLE: FEVZİÇAKMAK

ADA/PARSEL: 3581/1, 2



1/500

ADANA KÜLTÜR VARLIKLARINI KORUMA BÖLGE

KURULUNUN 27.11.2023 GÜN VE 16910

SAYILI KARAR EKİDİR.

ADANA KÜLTÜR VARLIKLARINI KORUMA
BÖLGE KURULU ONAYI

BAŞKAN

BAŞKAN YRD.

ÜYE

ÜYE

ÜYE

ÜYE

ÜYE

ÜYE

ÜYE

3581/1

3581/3

3581/2

2744/6

2744/5

2744/4

2744/9

2744/10

KOORDİNAT ÖZET ÇİZELGESİ

UTM 3 İTRF 96

UTM 6 ED 50

NoktaNo	Y	X	Y2	X2
1	402443.541	4088163.001	669737.514	4087838.291
2	402447.810	4088159.861	669741.878	4087835.287
3	402431.096	4088138.722	669725.841	4087813.637
4	402415.076	4088145.127	669709.629	4087819.533
5	402424.565	4088158.578	669718.689	4087833.274
6	402432.639	4088169.437	669726.417	4087844.380

ALAN ÇIKTISI

Ada	Parsel	Noktalar	HesapAlan
SİT_1		1,2,3,4,5,6	497.498

LEJANT



1. DERECE ARKEOLOJİK SİT

KADASTRAL PARSEL SINIRI

HAZIRLAYANLAR

MÜNEVVER EVREN KAYA
ARKEOLOG

ZEHRA-TATIL
MİMAR