

T.C.
KÜLTÜR VE TURİZM BAKANLIĞI
ADANA KÜLTÜR VARLIKLARINI KORUMA BÖLGE KURULU

80.03.31

KARAR

TOPLANTI TARİHİ VE NO: 27.11.2023-551
KARAR TARİHİ VE NO : 27.11.2023-16887

TOPLANTI YERİ
ADANA

Osmaniye ili, Hasanbeyli ilçesi, Çolaklı Köyü, maliye hazinesine ait 181 ada 1 numaralı orman parselinde tespit edilen mezarın tesciline ilişkin; Osmaniye İl Kültür ve Turizm Müdürlüğünün 15.06.2023 tarihli ve 3892587 sayılı ile 23.06.2023 tarihli ve 3888077 sayılı yazıları, Osmaniye Müze Müdürlüğü uzmanlarınca hazırlanmış 06.06.2023 tarihli raporu, Adana Kültür Varlıklarını Koruma Bölge Kurulu Müdürlüğünün 20.09.2023 tarihli ve 4210991 sayılı kurum görüşleri istenen yazısı, Osmaniye Çevre, Şehircilik ve İklim Değişikliği İl Müdürlüğünün bila tarihli ve 7614214 sayılı yazısı, Karayolları 5. Bölge Müdürlüğünün 09.10.2023 tarihli ve 1321161 sayılı yazısı, Maden ve Petrol İşleri Genel Müdürlüğünün 03.10.2023 tarihli ve 2023459037 sayılı yazısı, Koruma Bölge Kurulu Müdürlüğü uzmanlarınca hazırlanan 24.11.2023 tarihli ve 2390352 sayılı yerinde inceleme raporu okundu, ekleri ve konunun işlem dosyası incelendi, yapılan görüşmeler sonucunda;

Osmaniye ili, Hasanbeyli ilçesi, Çolaklı Köyü, maliye hazinesine ait 181 ada 1 numaralı orman parselinde tespit edilen kaya mezarının 2863 sayılı Yasanın 6. Maddesi kapsamında kültür varlığı niteliği taşıdığı Koruma Bölge Kurulu Müdürlüğü uzmanlarınca hazırlanan 24.11.2023 tarihli ve 2390352 sayılı rapordan anlaşıldığından, korunması gerekli taşınmaz kültür varlığı olarak tesciline, kararımız eki tescil fişi ve koruma alanı sınırlarının gösterildiği haritanın uygun olduğuna, yapı grubunun 1. grup yapı olarak belirlenmesine, koruma alanı sınırları içerisinde 6 Şubat Kahramanmaraş merkezli depremin yaralarının sarılması amaçlı bu alanda yapılan TOKİ konutları inşaatına hizmet eden prefabrik işçi barınma yapısının alandaki inşaat sürecinin tamamlanması sonrasında Müzesi denetiminde kaldırılmasına, kaya mezar girişinin can ve mal güvenliği açısından tehlike arz ettiği anlaşıldığından Müzesi denetiminde kendi toprağı ile kapatılmasına, kepçe ile alt yapı çalışması sırasında mezar olduğu anlaşılması sonrasında çalışmaların durdurulması nedeniyle mezar girişinde oluşan tahribata yönelik suç duyurusunda bulunulmasına gerek olmadığına karar verildi.

AVRUPA KONSEYİ	DOĞAL VE KÜLTÜREL VARLIKLARI KORUMA ENVANTERİ DKVKE		ANIT	ENVANTER NO:	
TÜRKİYE	KÜLTÜR VARLIKLARI VE MÜZELER GENEL MÜDÜRLÜĞÜ		HARİTA NO:		
İL: OSMANİYE	İLÇESİ: HASANBEYLİ	MAHALLE KÖY MEVKİİ: ÇOLAKLI		KORUMA GRUBU	
ADRES:	PAFTA: ADA/PARSEL: 181/1		KORUMA DERECESİ	1.Grup Yapı	2.Grup Yapı
	YAPAN: -			X	
ADI: Kaya Mezar	YAPIM TARİHİ:	YAPTIRAN:	MİMARİ ÇAĞI: Roma Dönemi		
		KİTABE:	VAKFIYE:		

GENEL TANIMI: Antik Döneme Kaya Mezar

KORUMA DURUMU:	İYİ	TAŞIYICI YAPI:	DIŞ YAPI:	ÜST YAPI:	İÇ YAPI:	SÜSLEME ELEMANI:	RUTUBET:	YOK
	ORTA							İZİ VAR
	KÖTÜ							ÖNEMLİ

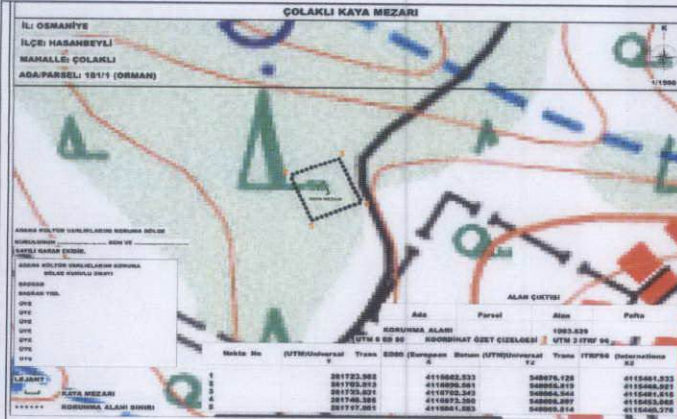

BUGÜNKÜ SAHİBİ:

BAKIMINDAN SORUMLU KURUM:

YAPILAN ONARIMLAR:

AYRINTILI TANIM:

Sarıç: Söz konusu mezar arazinin topoğrafik yapısına uygun bir konumda, kireç taşı ana kayaya zeminden yaklaşık 1,5 m derinlikte oyularak yapılmış olduğu görülmüştür. Mezarın girişinin batı cephede yer aldığı ve bu cepheden yer alan kapıdan doğrudan tek odalı mezara açıldığı tespit edilmiştir. Bu bölgede karşımıza çıkan mezar tiplerinden birisi olduğu anlaşılmış olup, karşımıza çıkan bu örnekte birden fazla klinenin varlığı, mezarın birden fazla ölü için kullanılmış olduğunu göstermesi açısından önemlidir. Mezarın kireç taşı kayac yapısı içerisinde yapılmış olması nedeniyle tavan ve cephe bölümlerinde aşınmalar olduğu görülmüştür. Mezarın ve içerisinde yer alan klinelerin simetrik olmadığı anlaşılmıştır. Mezar içerisinde Osmaniye Müze Müdürlüğü uzmanlarınca gerçekleştirilen kurtarma kazısı sonrasında iç bölümlerinin zaman içerisinde dolgu toprak ile dolmaya başladığı gözlemlenmiştir.

TEKNİK BİLGİLER:

SU	ELEKTRİK	ISITMA
----	----------	--------

ORJİNAL KULLANIMI:

BUGÜNKÜ KULLANIMI:

ÖNERİLEN KULLANIM:

TESCİL KARARI:

HAZIRLAYANLAR:

Dr. Kenan BEŞALTI

Gerçek İnanç CUDAL

Hüseyin TEKİN

Sanat Tarihçi

Arkeolog

Arkeolog

Adana Kültür Varlıklarını
Koruma Bölge Kurulunun
27.11.2023.gün, 168.877 sayılı
Karar Ekidir

Adana Kültür Varlıklarını
Koruma Bölge Kurulu Onayı

Başkan *ASD*

Başkan Yrd.

Üye *AO*

Üye *RE*

Üye *91*

Üye *TH*

Üye *TH*

YAYIN DİZİNİ:

EKLER:

ONAY: *Almila ÇAMPAZ*
Koruma Bölge Kurulu Müdürü



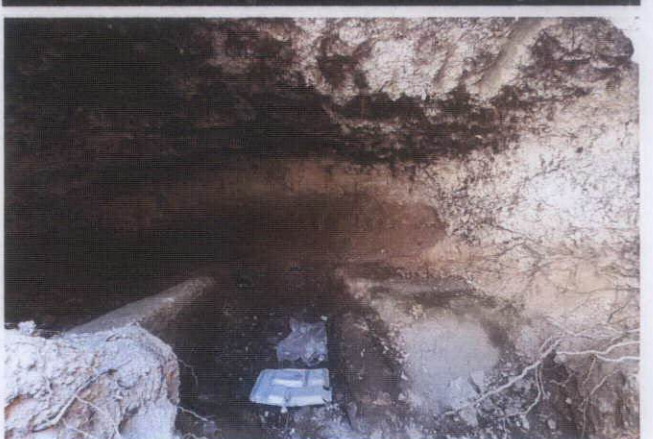
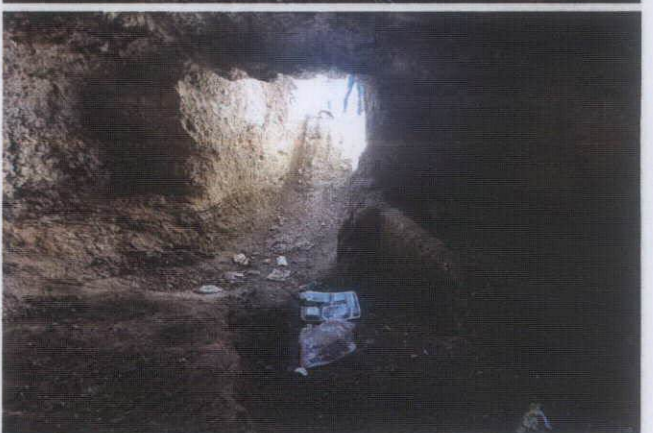
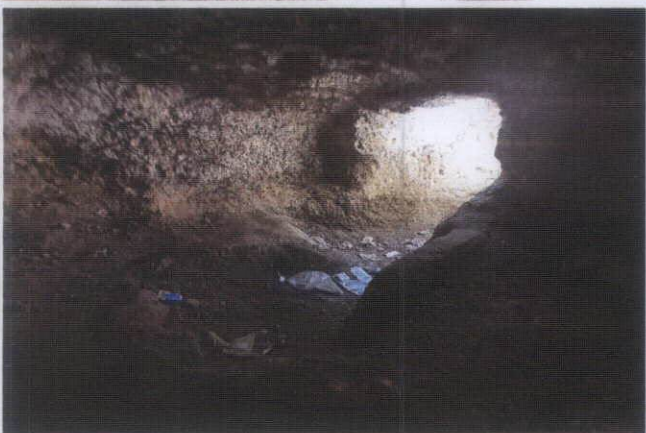

Handwritten signature or initials in blue ink.

ÇOLAKLI KAYA MEZARI

İL: OSMANİYE

İLÇE: HASANBEYLİ

MAHALLE: ÇOLAKLI

ADA/PARSEL: 181/1 (ORMAN)



1/1500

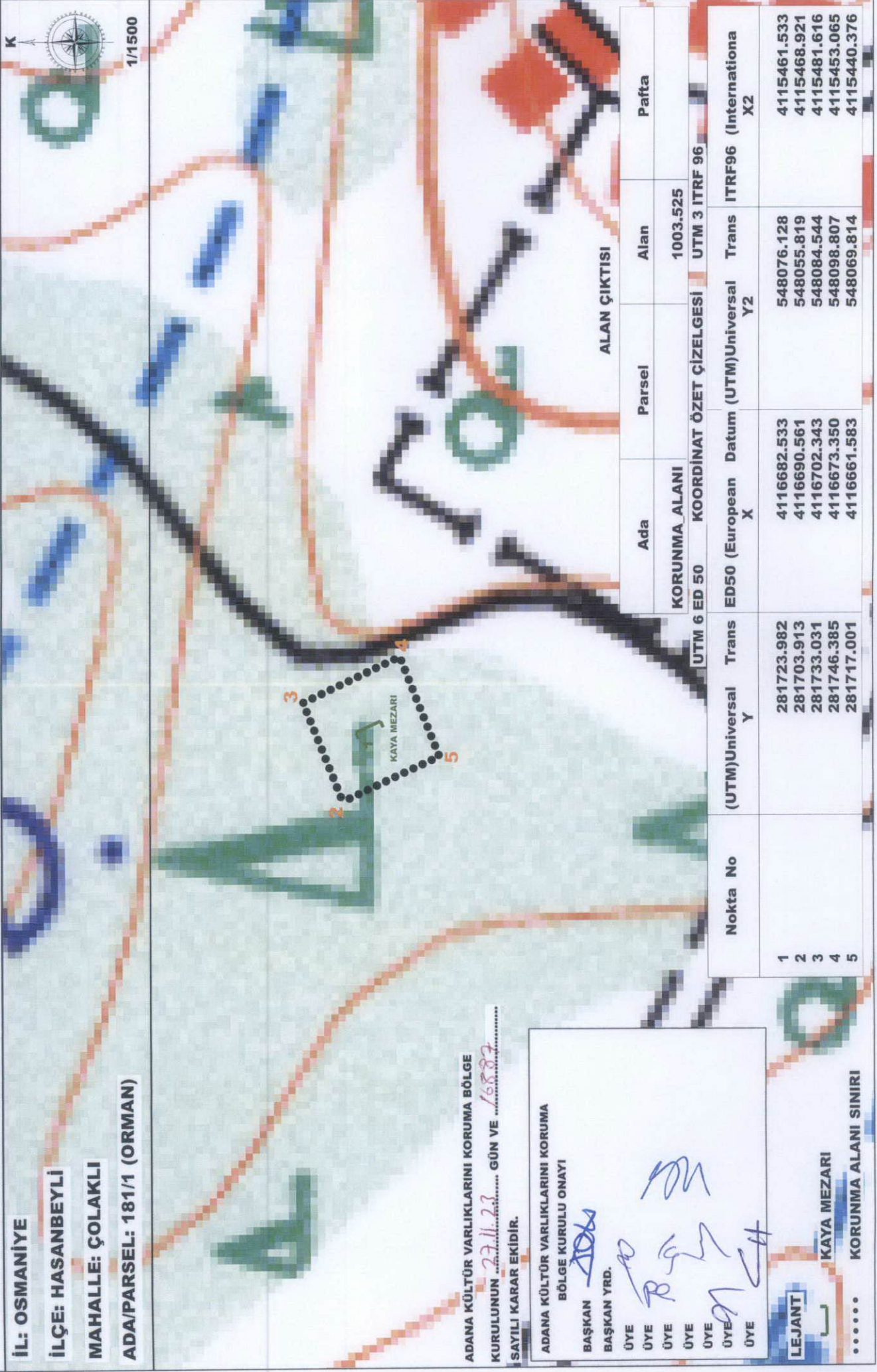

ADANA KÜLTÜR VARLIKLARINI KORUMA BÖLGE KURULUNUN 27.11.2023 GÜN VE 16887 SAYILI KARAR EKİDİR.

ADANA KÜLTÜR VARLIKLARINI KORUMA BÖLGE KURULU ONAYI

BAŞKAN

BAŞKAN YRD.

ÜYE

ÜYE

ÜYE

ÜYE

ÜYE

ÜYE

LEJANT

..... KAYA MEZARI

..... KORUNMA ALANI SINIRI

ALAN ÇIKTISI

Ada	Parsel	Alan	Pafta
KORUNMA ALANI			
UTM 6 ED 50 KOORDİNAT ÖZET ÇİZELGESİ		1003.525	UTM 3 ITRF 96
(UTM)Universal Y	Trans X	Datum (UTM)Universal Y2	Trans ITRF96 (Internationa X2
281723.982	4116682.533	548076.128	4115461.533
281703.913	4116690.561	548055.819	4115468.921
281733.031	4116702.343	548084.544	4115481.616
281746.385	4116673.350	548098.807	4115453.065
281717.001	4116661.583	548069.814	4115440.376

Handwritten signature and date.