

T.C.
KÜLTÜR VE TURİZM BAKANLIĞI
ADANA KÜLTÜR VARLIKLARINI KORUMA BÖLGE KURULU
KARAR

TOPLANTI TARİHİ VE NO: 27.11.2023-551
KARAR TARİHİ VE NO : 27.11.2023-16897

TOPLANTI YERİ
ADANA

Osmaniye ili, Kadirli ilçesi, Koçlu (Avluk) Köyü, 112 ada 1 parselde tespit edilen arkeolojik alanın tescil edilmesine ilişkin; Osmaniye İl Kültür ve Turizm Müdürlüğünün 10.08.2021 tarihli ve 1610287 sayılı yazısı, Koruma Bölge Kurulu Müdürlüğünün 03.02.2023 tarihli ve 3460323 sayılı kurum görüşü istenen yazısı, Osmaniye Çevre, Şehircilik ve İklim Değişikliği İl Müdürlüğünün bila tarihli ve 6531178 sayılı yazısı, Karayolları 5. Bölge Müdürlüğünün 20.02.2023 tarihli ve 1094568 sayılı yazısı, Osmaniye İl Tarım ve Orman Müdürlüğünün bila tarihli ve 9290850 sayılı yazısı, Kadirli Belediyesi Başkanlığı İmar ve Şehircilik Müdürlüğünün bila tarihli ve 93239 sayılı yazısı, Hatay Koruma Bölge Kurulu Müdürlüğü uzmanlarınca hazırlanan 03.02.2023 tarihli ve 1879026 sayılı yerinde inceleme raporu, Koruma Bölge Kurulu Müdürlüğü Uzmanınca hazırlanan 23.11.2023 tarihli ve 2389810 sayılı dosya inceleme raporu okundu, ekleri ve konunun işlem dosyası incelendi, yapılan görüşmeler sonucunda;

Osmaniye ili, Kadirli ilçesi, Koçlu (Avluk) Köyü, 112 ada 1 parselde tespit edilen arkeolojik alanın (mozaikli alan ve yapı kalıntısı) 2863 sayılı Yasanın 6 Maddesi kapsamında kültür varlığı niteliği taşıdığı Hatay Koruma Bölge Kurulu Müdürlüğü uzmanlarınca hazırlanan 03.02.2023 tarihli ve 1879026 sayılı yerinde inceleme raporundan anlaşıldığından kararımız eki haritalarda koordinatlarıyla belirtildiği şekilde 1. derece arkeolojik sit alanı olarak tescil edilmesine, kararımız eki tescil fişi, sit haritalarının ve Kültür ve Tabiat Varlıklarını Koruma Yüksek Kurulunun, Arkeolojik Sitler, Koruma ve Kullanma Koşulları başlıklı 05.11.1999 gün ve 658 sayılı ilke kararı doğrultusunda belirlenen Geçiş Dönemi Koruma Esasları ve Kullanma Koşullarının uygun olduğuna karar verildi.

Kültür ve Tabiat Varlıklarını Koruma Yüksek Kurulunun, Arkeolojik Sitler, Koruma ve Kullanma Koşulları başlıklı 05.11.1999 gün ve 658 sayılı ilke kararı doğrultusunda:

OSMANIYE İLİ, KADIRLI İLÇESİ, KOÇLU (AVLUK) KÖYÜ, 112 ADA, 1 PARSELDE BULUNAN ALANA İLİŞKİN 1. DERECE ARKEOLOJİK SİT ALANI KORUMA VE KULLANMA KOŞULLARININ:

- 1- Korumaya yönelik bilimsel çalışmalar dışında aynen korunacak sit alanıdır.
- 2- Kesinlikle hiçbir yapılaşmaya izin verilemez.
- 3- Resmi ve özel kuruluşlarca zorunlu durumlarda yapılacak alt yapı uygulamaları için müze müdürlüğünün ve varsa kazı başkanının görüşüyle konu koruma kurulunda değerlendirilir.
- 4- Yeni tarımsal alanlar açılmaz, yalnızca mevcut ağaçlardan ürün alınabilir, yalnızca sınırlı mevsimlik tarımsal faaliyetlere devam edilebilir, koruma kurullarınca uygun görülmesi halinde seracılığa devam edilebilir.
- 5- Taş, toprak, kum vb. alınmasına, kireç, taş, tuğla, mermer, kum, maden vb. ocaklarının açılmasına, toprak, curuf, çöp, sanayi atığı ve benzeri malzeme dökülmesine izin verilemez.
- 6- Parsellere ilişkin birleştirme (tevhit) ve ayırma (ifraz) işlemleri, Taşınmaz kültür varlıklarının mahiyetine tesir etmeyecek şekilde ilgili koruma kurulundan izin almak koşuluyla yapılabilir.

Adana	Onay
Koruma	Onay
Başkan <i>ADN</i>	
Başkan Yrd.	
Üye <i>19</i>	
Üye <i>y</i>	<i>pe</i>
Üye <i>91</i>	<i>tu</i>
Üye <i>91</i>	
Üye <i>91</i>	<i>CA</i>

Adana Kültür Varlıklarını
Koruma Bölge Kurulunun
27.11.2023 gün 168.97 sayılı
Karar Ekidir

İL: OSMANİYE
İLÇE: KADIRLI
KÖY: AVLUK
ADA/ PARSEL: 112/1

294/692



1/2000

1.DERECE ARKEOLOJİK SİT SINIRI



1.DERECE ARKEOLOJİK SİT SINIRINA
AIT KOORDİNAT CETVELİ İTRF96 3 DERECE

Nokta No	Y	X
1	513785.861	4155419.202
2	513803.832	4155408.182
3	513796.038	4155384.052
4	513779.884	4155394.582

Adana Kültür Varlıklarını
Koruma Bölge Kurulunun
27.11.23 gün/16897 sayılı
Karar Ekidir.

Adana Kültür Varlıklarını
Koruma Bölge Kurulu Onayı

Başkan

Başkan Yrd.

Üye

Üye

Üye

Üye

Üye

Üye

Üye

112/1

294/679

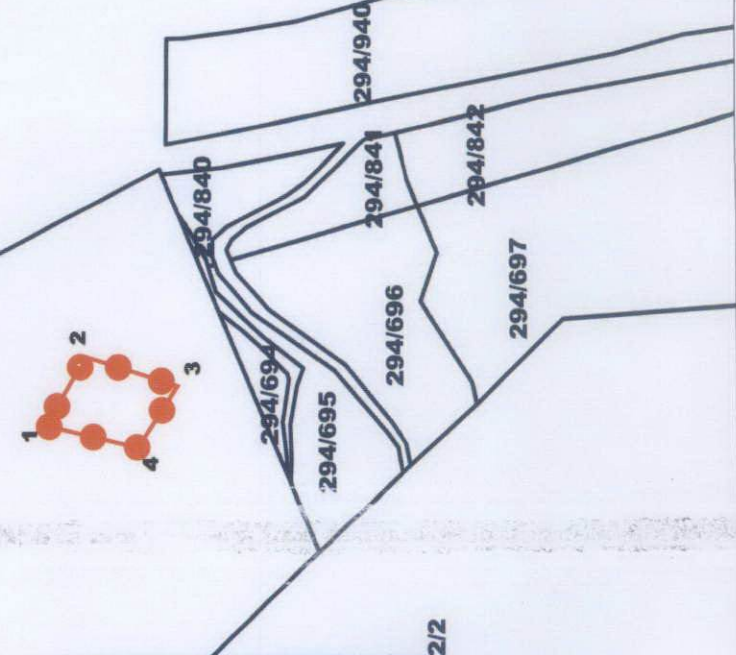
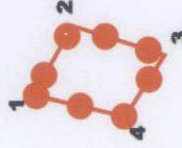

1.DERECE ARKEOLOJİK SİT SINIRINA
AIT KOORDİNAT CETVELİ ED50 6 DERECE

Nokta No	Y	X
1	248711.814	4157720.810
2	248729.231	4157709.218
3	248720.668	4157685.340
4	248704.852	4157696.384

NOT: ALANA AIT KOORDİNATLAR CORS CİHAZIYLA
TARAFIMIZCA ALINMIŞTIR.

Halil Kürşat BİTİREN
Arkeolog

Zeliha TEKİNŞEN
Harita Mühendisi

İL: OSMANIYE
İLÇE: KADIRLI
KÖY: AVLUK
ADA/ PARSEL: 112/1



1/5000

1.DERECE ARKEOLOJİK SİT SINIRI



1.DERECE ARKEOLOJİK SİT SINIRINA
AIT KOORDİNAT ÇETVELİ ED50 6 DERECE

Nokta No	Y	X
1	2467714.834	4157728.350
2	2467714.834	4157700.230
3	2467700.030	4157698.340
4	2467700.030	4157696.340



NOT: ALANA AIT KOORDİNATLAR CORS CİHAZIYLA
TARAFIMIZCA ALINMIŞTIR.

Haliî Mirşat BİTİREN
Arkeolog

Zelîha TEKİNŞEN
Harita Mühendisi

Koruma Bölgesi	
Başkan	BAŞKAN
Başkan Yard.	
Üye	
Üye	
Üye	
Üye	
Üye	
Üye	
Üye	
Üye	

Adana Kültür Varlıklarını
 Koruma Bölge Kurulunun
 22.11.2015 gününde
 Kurul Ekidir

AVRUPA KONSEYİ	DOĞAL VE KÜLTÜREL VARLIKLARI KORUMA ENVANTERİ	D.K.V.K.E.	SİT	HARİTA NO:
T Ü R K İ Y E	KÜLTÜR VARLIKLARI VE MÜZELER GENEL MÜDÜRLÜĞÜ			
İLİ :	Osmaniye	İLÇESİ : Kadiri	MAHALLE KÖY VEYA MEVKİİ : Avluk (Koçlu)	KADASTRO : PAFTA: ADA: 112 PARSEL 1
ADI	1. DERECE ARKEOLOJİK SİT ALANI			

GENEL TANIM : Yapı kalıntısı ve mozaik alan

Osmaniye ili, Kadiri ilçesi, Avluk (Koçlu) Köyü sınırları içerisinde yer almaktadır. Ağaçlık bir alan ve üzeri büyük oranda bitki örtüsü ile kaplı olduğu belirtilmiştir. Duvarları ayakta olan kısmının yer yer 1.20 m yüksekliğinde ve yapı kalıntısının orta kısmında üzeri bitkilerle örtülü ve kısmen görüldüğü belirtilen mozaik döşemesinin olduğu belirtilmiştir.

ŞİMDİKİ TEHLİKELER : Kaçak kazı ve tahribat

ŞİMDİKİ DURUM :

ŞİT POTANSİYELİ : 1. Derece Arkeolojik Sit Alanı

Adana Kültür Varlıklarını

Koruma Bölge Kurulunun

27.11.23 gün/16897 sayılı

Karar Ektir

KORUMA DERECESELİ : 1. Derece Arkeolojik Sit Alanı

HAZIRLAYANLAR : 23.11.2023

Gerçek İnanç CUDAL : Arkeolog
Hüseyin TEKİN : Arkeolog

KONTROL EDEN : Aynile PAMPAL
Bölge Kurulu Müdürü

ÖNERİLEN KORUMA : 1. Derece Arkeolojik Sit Alanı

YAYIN DİZİSİ : B. : ADI
P. : 112

GÖZLEMLER : 19 p2

REVİZYON

G.M.E.E.A.Y.K ONAYI : / / 20...

HARİTALAR, FOTOĞRAFLAR : 1/10000
1/25000
1/50000

İL: OSMANİYE
İLÇE: KADIRLI
KÖY: AVLUK
ADA/ PARSEL: 112/1

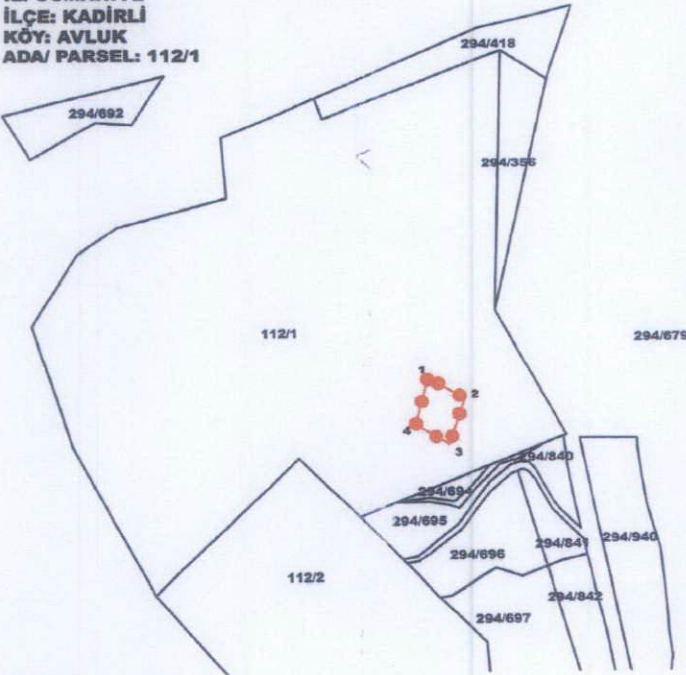



7 15

7

12