

T.C.
KÜLTÜR VE TURİZM BAKANLIĞI
ADANA KÜLTÜR VARLIKLARINI KORUMA BÖLGE KURULU
KARAR

TOPLANTI TARİHİ VE NO: 27.11.2023-551
KARAR TARİHİ VE NO : 27.11.2023-16896

TOPLANTI YERİ
ADANA

Osmaniye ili, Kadirli ilçesi, Yoğunoluk Köyü, 109 ada 8 parselde tespit edilen arkeolojik alanın tescil edilmesine ilişkin; Osmaniye İl Kültür ve Turizm Müdürlüğü'nün 10.08.2021 tarihli ve 1610287 sayılı yazısı, Koruma Bölge Kurulu Müdürlüğü'nün 01.02.2023 tarihli ve 3449085 sayılı kurum görüşü istenen yazısı, Kadirli Belediyesi İmar ve Şehircilik Müdürlüğü'nün bila tarih ve 93230 sayılı yazısı, Karayolları 5. Bölge Müdürlüğü'nün 24.02.2023 gün ve 1099122 sayılı yazısı, Osmaniye Valiliği İl Tarım ve Orman Müdürlüğü'nün bila tarih ve 9036721 sayılı yazısı, Çevre, Şehircilik ve İklim Değişikliği Bakanlığı Mekansal Planlama Genel Müdürlüğü'nün bila tarihli ve 5721217 sayılı yazısı, Hatay Koruma Bölge Kurulu Müdürlüğü uzmanlarınca hazırlanan 01.02.2023 tarihli ve 1872190 sayılı yerinde inceleme raporu, Koruma Bölge Kurulu Müdürlüğü Uzmanınca hazırlanan 22.11.2023 tarihli ve 2385734 sayılı dosya inceleme raporu okundu, ekleri ve konunun işlem dosyası incelendi, yapılan görüşmeler sonucunda;

Osmaniye ili, Kadirli ilçesi, Yoğunoluk Köyü, 109 ada 8 parselde tespit edilen arkeolojik alanın(mimari blok taşlar, entablatur parçaları, kemer taşları vb.) 2863 sayılı Yasanın 6. Maddesi kapsamında kültür varlığı niteliği taşıdığı Hatay Koruma Bölge Kurulu Müdürlüğü uzmanlarınca hazırlanan 01.02.2023 tarihli ve 1872190 sayılı yerinde inceleme raporundan anlaşıldığından kararımız eki haritalarda koordinatlarıyla belirtildiği şekilde 1. derece arkeolojik sit alanı olarak tescil edilmesine, kararımız eki tescil fişi, sit haritasının ve Kültür ve Tabiat Varlıklarını Koruma Yüksek Kurulunun, Arkeolojik Sitler, Koruma ve Kullanma Koşulları başlıklı 05.11.1999 gün ve 658 sayılı ilke kararı doğrultusunda belirlenen Geçiş Dönemi Koruma Esasları ve Kullanma Koşullarının uygun olduğuna karar verildi.

| | | | | | | |
|--|--|---|---------|---|------------|--|
| RUPA KONSEYİ+A1:A | | DOĞAL VE KÜLTÜREL VARLIKLARI KORUMA ENVANTERİ | | D.K.V.K.E. | HARİTA NO: | |
| T Ü R K İ Y E | | KÜLTÜR VARLIKLARI VE MÜZELER GENEL MÜDÜRLÜĞÜ | | <h1>SİT</h1> | | |
| İLİ : | Osmaniye | İLÇESİ : | Kadirli | | | |
| ADI : | 1. DERECE ARKEOLOJİK SİT ALANI | | | | | |
| GENEL TANIM : Antik dönem yerleşim yeri Osmaniye ili, Kadirli ilçesi, Yoğunluk Mahallesi Mahallesi sınırları içerisinde yer almaktadır. Korunaklı eğimli bir arazide kurulu bir antik yerleşim yeridir. Yerleşimde alanın geneline dağılmış vaziyette beyaz mermerden çeşitli mimari eleman entablatur parçaları ve kemer taşları bulunmaktadır. | | | | | | |
| ŞİMDİKİ TEHLİKELER : | Kaçak kazı ve tahribat | | | | | |
| ŞİMDİKİ DURUM : | korumasız | | | | | |
| SİT POTANSİYELİ : | 1. Derece Arkeolojik Sit Alanı | | | KORUMA DERECESESİ : 1. Derece Arkeolojik Sit Alanı HAZIRLAYANLAR : 21.11.2023 Gerçek İnanç CUDAL : Arkeolog Hüseyin TEKİN : Arkeolog KONTROL EDEN : Ajmita PAMPAL Bölge Kurulu Müdürü | | |
| ŞİMDİKİ KORUMA : | | | | | | |
| ÖNERİLEN KORUMA : | 1. Derece Arkeolojik Sit Alanı | | | | | |
| YAYIN DİZİSİ : | | | | | | |
| GÖZLEMLER : | REVİZYON G.M.E.E.A.Y.K ONAYI : / / 20... | | | | | |

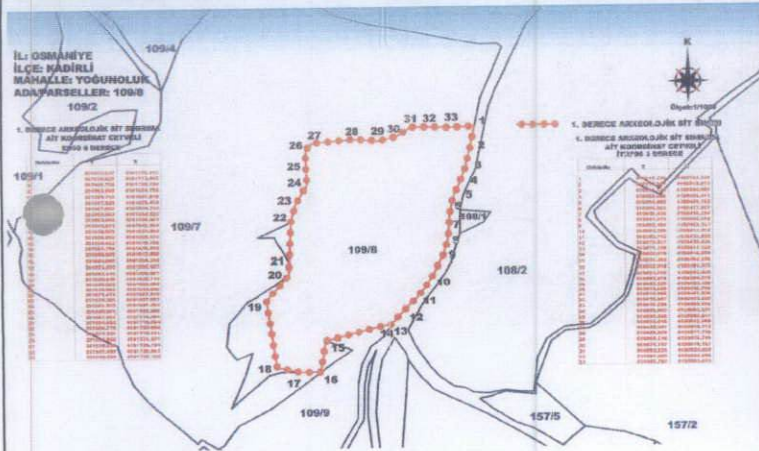
HARİTALAR, FOTOĞRAFLAR :

Adana Kültür Varlıklarını
Bölge Kurulunun
27.11.2023 tarihli
16896 sayılı
Karar Ekidir

**Adana Kültür Varlıklarını
Koruma Bölge Kurulu Onayı**

Başkan *Adan*

Başkan Yrd.

Üye *pe*

Üye *19*

Üye *21*

Üye *21*

Üye *21*

Üye *21*

Üye *21*

Üye *21*

Adan
pe
19
21
21
21
21
21

HARİTALAR, FOTOĞRAFLAR



51

52

53

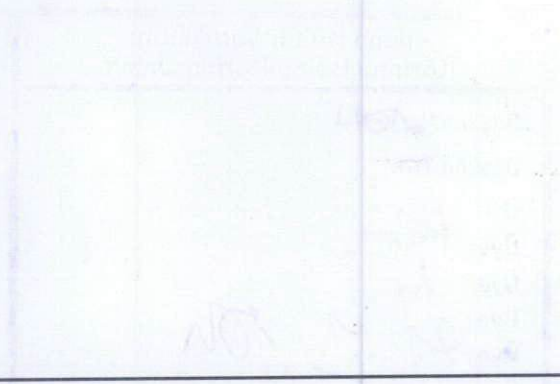

Handwritten text, possibly a date or location, in the bottom right area of the page.

Kültür ve Tabiat Varlıklarını Koruma Yüksek Kurulunun, Arkeolojik Sitler, Koruma ve Kullanma Koşulları başlıklı 05.11.1999 gün ve 658 sayılı ilke kararı doğrultusunda:

OSMANIYE İLİ, KADIRLI İLÇESİ, YOĞUNOLUK KÖYÜ, 109 ADA 8 PARSELDE BULUNAN 1. DERECE ARKEOLOJİK SİT ALANI KORUMA VE KULLANMA KOŞULLARININ:

- 1- Korumaya yönelik bilimsel çalışmalar dışında aynen korunacak sit alanıdır.
- 2- Kesinlikle hiçbir yapılaşmaya izin verilemez.
- 3- Resmi ve özel kuruluşlarca zorunlu durumlarda yapılacak alt yapı uygulamaları için müze müdürlüğünün ve varsa kazı başkanının görüşüyle konu koruma kurulunda değerlendirilir.
- 4- Yeni tarımsal alanlar açılmaz, yalnızca mevcut ağaçlardan ürün alınabilir, yalnızca sınırlı mevsimlik tarımsal faaliyetlere devam edilebilir, koruma kurullarınca uygun görülmesi halinde seracılığa devam edilebilir.
- 5- Taş, toprak, kum vb. alınmasına, kireç, taş, tuğla, mermer, kum, maden vb. ocaklarının açılmasına, toprak, cüruf, çöp, sanayi atığı ve benzeri malzeme dökülmesine izin verilemez.
- 6- Parsellere ilişkin birleştirme (tevhit) ve ayırma (ifraz) işlemleri, Taşınmaz kültür varlıklarının mahiyetine tesir etmeyecek şekilde ilgili koruma kurulundan izin almak koşuluyla yapılabilir.

Adana Kültür Varlıklarını
Koruma Bölge Kurulunun
27.11.2023 gün 16836
Karar Eki'dir

| Adana Kültür Varlıklarını Koruma Bölge Kurulu Onayı | |
|--|-----|
| Başkan | ADK |
| Başkan Yrd. | |
| Üye | PO |
| Üye | ky |
| Üye | 977 |
| Üye | 104 |
| Üye | 4 |

İL: OSMANİYE
İLÇE: KADIRLI
MAHALLE: YOĞUNLUK
ADA/PARSELLER: 109/8

1. DERECE ARKEOLOJİK SİT SINIRI
ALT KOORDİNAT CETVELİ
EP50 6 DERECE

| Nokta No | X |
|----------|-------------|
| 109/1 | 251972,637 |
| 1 | 4161725,417 |
| 2 | 251970,022 |
| 2 | 4161713,965 |
| 3 | 251966,788 |
| 3 | 4161702,228 |
| 4 | 251963,508 |
| 4 | 4161694,755 |
| 5 | 251959,793 |
| 5 | 4161687,618 |
| 6 | 251957,820 |
| 6 | 4161679,439 |
| 7 | 251957,087 |
| 7 | 4161670,722 |
| 8 | 251956,083 |
| 8 | 4161664,522 |
| 9 | 251945,011 |
| 9 | 4161656,861 |
| 10 | 251938,580 |
| 10 | 4161642,904 |
| 11 | 251926,936 |
| 11 | 4161634,039 |
| 12 | 251924,422 |
| 12 | 4161622,974 |
| 13 | 251921,794 |
| 13 | 4161619,708 |
| 14 | 251888,002 |
| 14 | 4161612,058 |
| 15 | 251884,690 |
| 15 | 4161595,348 |
| 16 | 251873,878 |
| 16 | 4161585,887 |
| 17 | 251861,141 |
| 17 | 4161598,607 |
| 18 | 251856,945 |
| 18 | 4161635,113 |
| 19 | 251869,502 |
| 19 | 4161650,095 |
| 20 | 251870,086 |
| 20 | 4161655,820 |
| 21 | 251871,672 |
| 21 | 4161677,916 |
| 22 | 251874,326 |
| 22 | 4161687,037 |
| 23 | 251881,243 |
| 23 | 4161697,493 |
| 24 | 251880,971 |
| 24 | 4161705,999 |
| 25 | 251881,057 |
| 25 | 4161716,404 |
| 26 | 251884,688 |
| 26 | 4161719,594 |
| 27 | 251906,776 |
| 27 | 4161720,906 |
| 28 | 251921,291 |
| 28 | 4161719,511 |
| 29 | 251921,036 |
| 29 | 4161721,571 |
| 30 | 251938,623 |
| 30 | 4161726,194 |
| 31 | 251947,407 |
| 31 | 4161725,891 |
| 32 | 251959,094 |
| 32 | 4161725,165 |
| 33 | |

Alanda tespit edilen
halkın varlıkları
- Mimarî Blok Tazeler
- Entablıklar parçaları
- Kemer taşları

Adana Kültür Varlıkları
Koruma Bölge Kurulunun
20.05.2023 gün... 16899
Kararıyla

Achana Kültür Varlıkları
Koruma Bölge Kurulu Onayı
Başkan Yrd. *[Signature]*
Başkan *[Signature]*
Üye *[Signature]*
Üye *[Signature]*

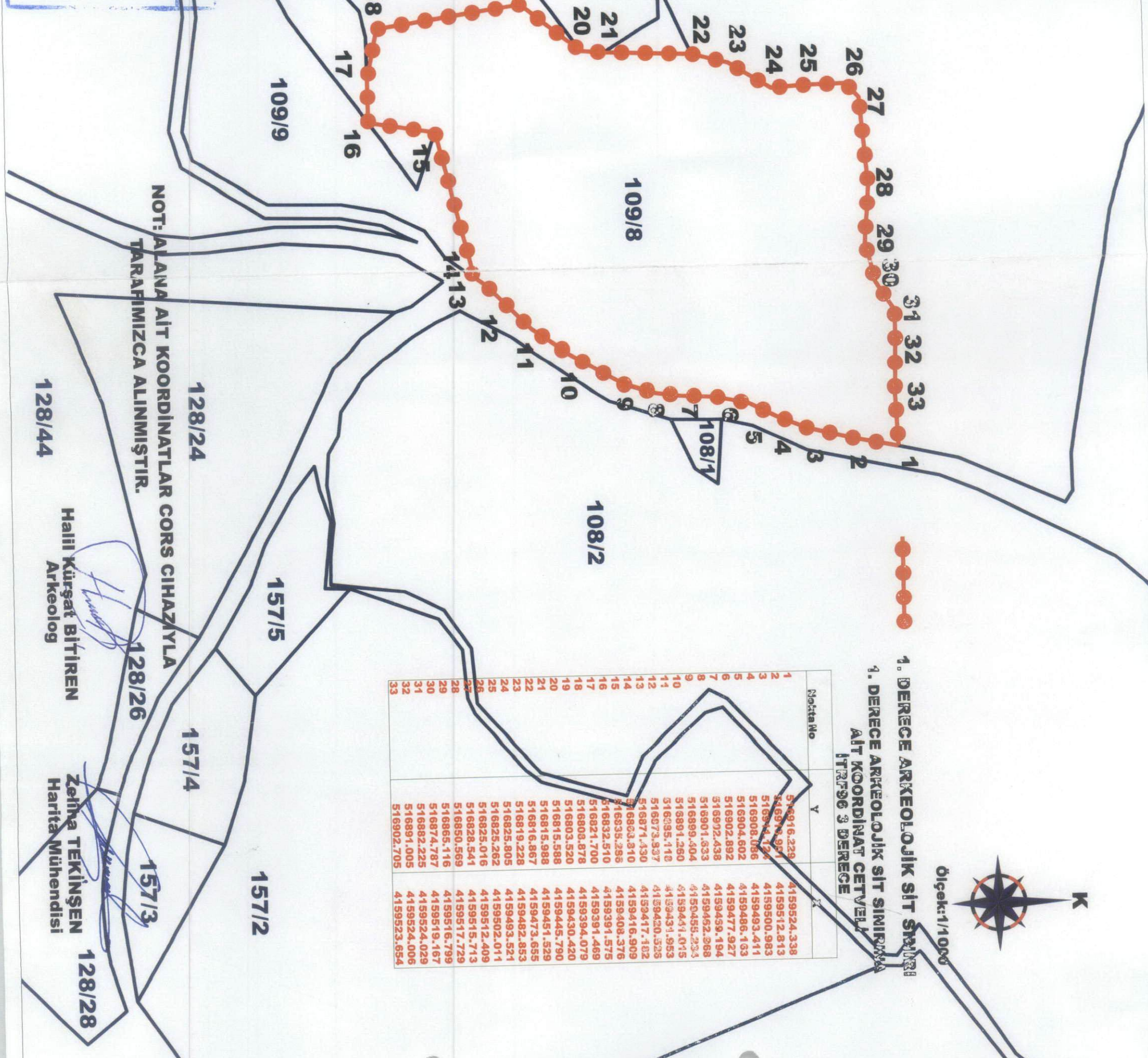

1. DERECE ARKEOLOJİK SİT SINIRI
ALT KOORDİNAT CETVELİ
İTRF96 3 DERECE

| Nokta No | Y | X |
|----------|------------|-------------|
| 1 | 516916,229 | 4159524,338 |
| 2 | 516916,961 | 4159512,813 |
| 3 | 516914,124 | 4159500,983 |
| 4 | 516908,066 | 4159493,411 |
| 5 | 516904,602 | 4159486,193 |
| 6 | 516902,892 | 4159477,927 |
| 7 | 516902,438 | 4159459,194 |
| 8 | 516901,633 | 4159452,368 |
| 9 | 516899,404 | 4159455,233 |
| 10 | 516891,260 | 4159441,015 |
| 11 | 516885,116 | 4159431,953 |
| 12 | 516873,937 | 4159420,338 |
| 13 | 516871,430 | 4159417,182 |
| 14 | 516863,810 | 4159416,909 |
| 15 | 516835,296 | 4159408,376 |
| 16 | 516832,510 | 4159391,575 |
| 17 | 516821,700 | 4159391,469 |
| 18 | 516808,878 | 4159394,079 |
| 19 | 516803,520 | 4159430,420 |
| 20 | 516815,588 | 4159445,790 |
| 21 | 516816,867 | 4159451,529 |
| 22 | 516819,228 | 4159473,655 |
| 23 | 516825,262 | 4159482,853 |
| 24 | 516825,805 | 4159493,521 |
| 25 | 516825,262 | 4159502,011 |
| 26 | 516825,016 | 4159512,409 |
| 27 | 516828,541 | 4159515,713 |
| 28 | 516850,569 | 4159517,729 |
| 29 | 516865,116 | 4159516,799 |
| 30 | 516874,787 | 4159519,167 |
| 31 | 516882,225 | 4159524,029 |
| 32 | 516891,005 | 4159524,006 |
| 33 | 516902,705 | 4159523,654 |

NOT: ALANA ALT KOORDİNATLAR CORS CİHAZIYLA
TARAFIMIZCA ALINMIŞTIR.

Halil Kürşat BİTİREN
Arkeolog
Zelina TEKİNŞEN
Harita Mühendisi