

**T.C.**  
**KÜLTÜR VE TURİZM BAKANLIĞI**  
**ADANA KÜLTÜR VARLIKLARINI KORUMA BÖLGE KURULU**

**KARAR**

TOPLANTI TARİHİ VE NO :27.11.2023-551  
KARAR TARİHİ VE NO :27.11.2023- 16892

TOPLANTI YERİ  
ADANA

Osmaniye ili, Sumbas ilçesi, Kızılömerli Köyü, özel mülkiyete ait, 101 ada 52 ve 53 parseller ile tescil harici alanda tespiti yapılan seramik parçaları, çatı kiremidi ve mimari taş parçalarının bulunduğu alanın 3. Derece Arkeolojik Sit alanı olarak tescil önerisine ilişkin; Adana Koruma Bölge Kurulu Müdürlüğü uzmanınca hazırlanan 24.11.2023 gün ve 2390365 sayılı dosya inceleme raporu, Osmaniye İl Tarım Müdürlüğü'nün 07.03.2023 gün ve 8702741 sayılı görüş yazısı, Maden ve Petrol İşleri Genel Müdürlüğü'nün 31.01.2023 gün ve 2023056202 sayılı görüş yazısı, DSİ 6. Bölge Müdürlüğü'nün 20.01.2023 gün ve 3095288 sayılı görüş yazısı, Karayolları 5. Bölge Müdürlüğü'nün 18.01.2023 gün ve 1065147 sayılı görüş yazısı, Hatay Kültür Varlıklarını Koruma Bölge Kurulu Müdürlüğü'nün 16.01.2023 gün ve 3389126 sayılı tescil görüşü istenen yazısı, Hatay Koruma Bölge Kurulu Müdürlüğü uzmanlarınca hazırlanan 16.04.2023 tarih ve 1841347 sayılı yerinde inceleme raporu okundu, ekleri ve işlem dosyası incelendi, yapılan görüşmeler sonucunda;

Osmaniye ili, Sumbas ilçesi, Kızılömerli Köyü, özel mülkiyete ait, 101 ada 52 ve 53 parseller ile tescil harici alanda tespiti yapılan seramik parçaları, çatı kiremidi ve mimari yapı elemanlarının bulunduğu alanın 2863 sayılı Yasa kapsamında kültür varlığı niteliği taşıdığı Hatay Koruma Bölge Kurulu Müdürlüğü uzmanlarının 16.04.2023 tarih ve 1841347 sayılı raporundan anlaşıldığından 3. Derece Arkeolojik Sit alanı olarak tesciline, kararımız eki sit haritası ve sit fişinin uygun olduğuna karar verildi.

AVRUPA KONSEYİ	DOĞAL VE KÜLTÜREL VARLIKLARI KORUMA ENVANTERİ	D.K.V.K.E.	<b>SİT</b>	HARİTA NO:
T Ü R K İ Y E	KÜLTÜR VARLIKLARI VE MÜZELER GENEL MÜDÜRLÜĞÜ			
İLİ: Osmaniye	İLÇESİ: Sumbas	MAHALLE KÖY VEYA MEVKİİ: Kızılömerli	KADASTRO : PAFTA: ADA: 101 PARSEI PARSEL	52,53 ve th.
ADI	Kızılömerli 3. Derece Arkeolojik Sit Alanı			

**GENEL TANIM :**

Osmaniye ili, Sumbasi ilçesi, Kızılömerli Köyü 101 ada, 52 ve 53 parseller ile tescil harici alanın tarımsal amaçlı kullanıldığı, alanın bir tarafının tepelik yapıda olduğu bir bölümünün tarımsal faaliyetle sürümden kaynaklı düzleştirildiği, yüzeyde irili ufaklı mimari parçalara, çatı kiremitlerine ve seramik parçalarına rastlanıldığı belirtilmiştir.

ŞİMDİKİ TEHLİKELER :

ŞİMDİKİ DURUM :

SİT POTANSİYELİ : 3. Derece Arkeolojik Sit Alanı

ŞİMDİKİ KORUMA : Korumasız

ÖNERİLEN KORUMA : 3.Derece Arkeolojik Sit Alanı

KORUMA DERECEŚİ : 3.Derece Arkeolojik Sit Alanı

HAZIRLAYANLAR :

Akin EROĐLU Harita Teknikeri Serkan KANARIĐ (Uzman)

Alim PAMPAL  
Bölge Kurulu Müdürü

YAYIN DİZİSİ

Başkan *AKA*

GÖZLEMLER

Başkan Yrd.

Üye

Üye *AKA*

Üye

Üye *AKA*Üye *AKA*Üye *AKA*Adana Kültür Varlıklarını  
Koruma Bölge Kurulunun  
27.11.2023 sayılı  
Kararı Ekidir  
16892

REVİZYON

G.M.E.E.A.Y.K ONAYI : / / 2021

HARİTALAR, FOTOĞRAFLAR

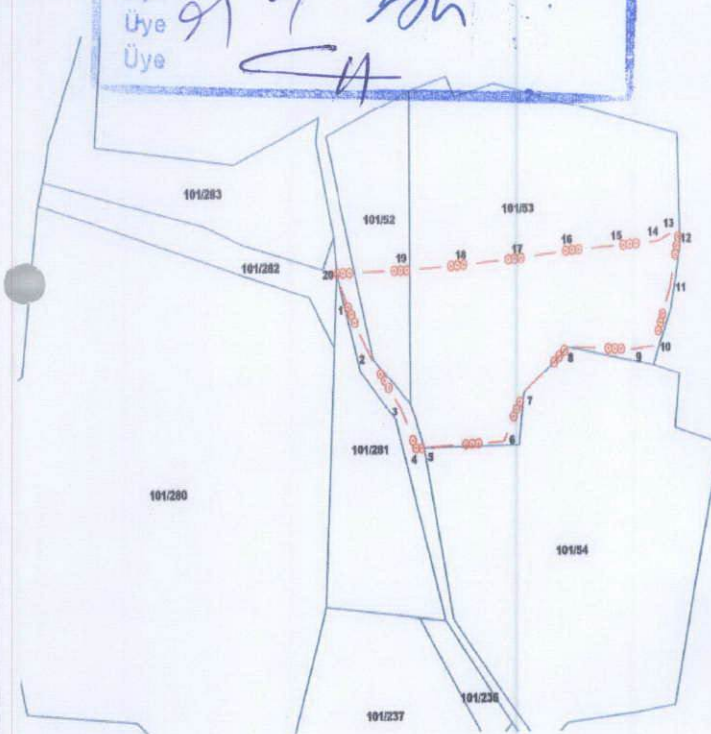



60

KS

10

100

80.05.97

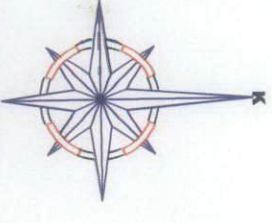

Ölçek:1/3000

3. DERECE ARKEOLOJİK SİT SINIRI

3. DERECE ARKEOLOJİK SİT SINIRINA  
AIT KOORDİNAT ÇEVRELLİ İTRF 3 DERECE

Nokta No	Y	X
1	497797.687	4141139.591
2	497815.398	4141109.263
3	497847.702	4141068.796
4	497862.853	4141041.466
5	497870.096	4141042.763
6	497945.358	4141046.766
7	497963.933	4141078.675
8	498005.090	4141108.442
9	498066.555	4141106.700
10	498085.961	4141103.674
11	498101.786	4141146.246
12	498102.639	4141183.236
13	498102.639	4141184.347
14	498054.402	4141170.577
15	498007.252	4141174.027
16	497959.786	4141168.999
17	497908.287	4141165.125
18	497858.354	4141162.072
19	497798.770	4141160.179
20		

3. DERECE ARKEOLOJİK SİT SINIRINA  
AIT KOORDİNAT ÇEVRELLİ EDSO 6 DERECE

Nokta No	Y	X
1	232268.405	4143951.883
2	232286.150	4143920.992
3	232317.164	4143879.488
4	232331.446	4143851.685
5	232336.731	4143852.753
6	232414.119	4143854.360
7	232433.709	4143885.677
8	232475.812	4143914.132
9	232537.221	4143910.434
10	232556.689	4143911.790
11	232573.806	4143951.898
12	232582.912	4143985.582
13	232575.776	4143986.931
14	232563.375	4143982.551
15	232527.306	4143981.134
16	232480.062	4143979.648
17	232432.437	4143976.130
18	232380.816	4143973.896
19	232330.786	4143972.433
20	232261.143	4143972.755

NOT: ALANA AIT KOORDİNATLAR TARAFIMIZCA  
CORS ÇHAZİYLA ALINMIŞTIR.

Adana Kültür Varlıklarını  
Koruma Bölge Kuruldu Onayı

Başkan XDD

Başkan Yrd.

Üye U. Ö. İm.

Üye U. Ö. İm.

Üye U. Ö. İm.

Üye U. Ö. İm.

Üye U. Ö. İm.

Adana Kültür Varlıklarını  
Koruma Bölge Kurulunun  
27.11.2023...sayılı 16852  
Karar Ekidir

Fayika KARADUMAN  
Mühür Araştırmacısı

Ercan ALBAK  
Mühür Araştırmacısı

Arif AVCI  
Harita Teknikeri