

T.C.
KÜLTÜR ve TURİZM BAKANLIĞI
KÜTAHYA KÜLTÜR VARLIKLARINI KORUMA BÖLGE KURULU
KARAR

Toplantı Tarihi ve No : 29.12.2023-428
Karar Tarihi ve No : 29.12.2023-7790

43.00.384
Toplantı Yeri
KÜTAHYA

Kütahya ili, Merkez ilçesi, Geven, Civli ve Enne köyleri sınırları içerisinde kalan siperlerin tescil edilmesine ilişkin; Cevizdere Şehitleri Gazileri Tanıtım ve Araştırma Derneğinin 21.06.2023 tarihli yazısı ve ekleri, Kütahya Kültür Varlıklarını Koruma Bölge Kurulu Müdürlüğünün 25.09.2023 tarih ve 4231750 sayılı yazısı ve eki, Tespit ve Planlama Dairesi Başkanlığının 27.09.2023 tarih ve 4237590 sayılı yazısı, Tespit ve Planlama Dairesi Başkanlığının 13.10.2023 tarih ve 4302781 sayılı yazısı ve ekleri, faaliyetleri etkilenen kurumlardan görüşlerinin sorulduğu Kütahya Kültür Varlıklarını Koruma Bölge Kurulu Müdürlüğünün 03.11.2023 tarih ve 4378351 sayılı yazısı ve eki, Kütahya Kültür Varlıklarını Koruma Bölge Kurulu Müdürlüğünün 03.11.2023 tarih ve 4378178 sayılı yazısı ve eki, ilgili Kurumların görüşlerinin iletildiği Tarım ve Orman Bakanlığı, 5. Bölge Müdürlüğünün 11958630 sayılı yazısı, Enerji ve Tabii Kaynaklar Bakanlığı Maden ve Petrol İşleri Genel Müdürlüğünün 07.11.2023 tarih ve 2023518414 sayılı yazısı ve ekleri, Karayolları 14. Bölge Müdürlüğünün 10.11.2023 tarih ve 1358181 sayılı yazısı ve eki, Kütahya Belediye Başkanlığının 14.11.2023 tarih ve 20440 sayılı yazısı, İller Bankası, Eskişehir Bölge Müdürlüğünün 15.11.2023 tarih ve 40992 sayılı yazısı, Kültür ve Turizm Bakanlığı Yatırım ve İşletmeler Genel Müdürlüğünün 29.11.2023 tarih ve 4470365 sayılı yazısı, Çevre, Şehircilik ve İklim Değişikliği İl Müdürlüğünün 8156493 sayılı yazısı, Devlet Su İşleri Genel Müdürlüğünün 4135105 sayılı yazısı, DSİ 3. Bölge Müdürlüğünün 4010421 sayılı yazısı, Kütahya Valiliği Kadastro Müdürlüğünün 10626025 sayılı yazısı ile Kütahya Kültür Varlıklarını Koruma Bölge Kurulu Müdürlüğü uzmanlarınca hazırlanan Müdürlük evrakına 27.12.2023 tarih ve 2452487 sayı ile kayıtlı rapor okundu, ekleri ve işlem dosyası incelendi, yapılan görüşmeler sonucunda;

Kütahya ili, Merkez ilçesi, Geven, Civli ve Enne köyleri sınırları içerisinde kalan siperlerin Kütahya Kültür Varlıklarını Koruma Bölge Kurulu Müdürlüğü uzmanlarınca hazırlanan rapor doğrultusunda Tarihi Sit olarak tescil edilmesine; alana ilişkin hazırlanan kadastro paftası, tescil fişi, 1/25000 ölçekli harita ve şerh konulacak parseller listesinin onaylanmasına; alanda, Koruma Amaçlı İmar Planı yapıncaya kadarki süre zarfında 11.03.2021 tarih ve 1700 sayılı Tarihi Sitler Koruma ve Kullanma Koşulları başlıklı İlke Kararının;

- a) Milli Park bulunan yerlerde uzun devreli gelişim planı, milli park bulunmayan yerlerde alanın tarihi ve kültürel değerlerini koruyan koruma amaçlı imar planları ilgili koruma bölge kurulunca uygun görülünceye kadar zorunlu altyapı uygulamaları ve bu uygulamalar kapsamında yapılacak olan resmi kurum yapıları dışında, bitki örtüsünü, topografik yapıyı, siluet etkisini bozabilecek, tahribata yönelik hiçbir inşai ve fiziki uygulamada bulunulamayacağına,
- b) Bu alanları çevre düzeni planına kavuşturacak gerekli çalışmaların yapılarak, hazırlanacak çevre düzeni planları için koruma bölge kurullarının uygun görüşlerinin alınmasına,
- c) Alanın tescil tarihi öncesi doğal dengeyi bozucu yapılmış her türlü uygulamanın zaman içinde ıslahı için kamu kuruluşlarınca gerekli çalışmanın yapılmasına,
- d) Bu alanlar içinde yer alan orman alanlarında Tarım ve Orman Bakanlığınca gerekli çalışmaların yapılabileceğine,
- e) Bu alanlar içinde yer alan zorunlu altyapı uygulamaları ve bu uygulamalar kapsamında yapılacak olan resmi kurum yapıları ile anıt ve şehitliklerin düzenleme ve gerekli onarımları için projeleriyle birlikte koruma bölge kurulundan izin alınmasına,
- f) Önceden süregelen tarımsal faaliyet ile bağ ve bahçeciliğin devam ettirilebileceğine, bu amaç dışında kesinlikle kullanılamayacağına, maddelerinin Geçiş Dönemi Koruma Esasları ve Kullanım Koşulları olarak belirlenmesine; karar verildi.

KÜTAHYA İLİ, MERKEZ İLÇESİ, CİVLİ MAHALLESİ
TAVŞANTEPE TARİHİ 1 VE 2 SİTLERİ
TARİHİ SİT

K
↑
1/25000

Pafta Adı: I23C3-I23C4-I23C5-I23B2
Tarihi Sit 1 Alan : 84159.500 m²
Tarihi Sit 2 Alan : 35496.500 m²
: Tarihi Sit

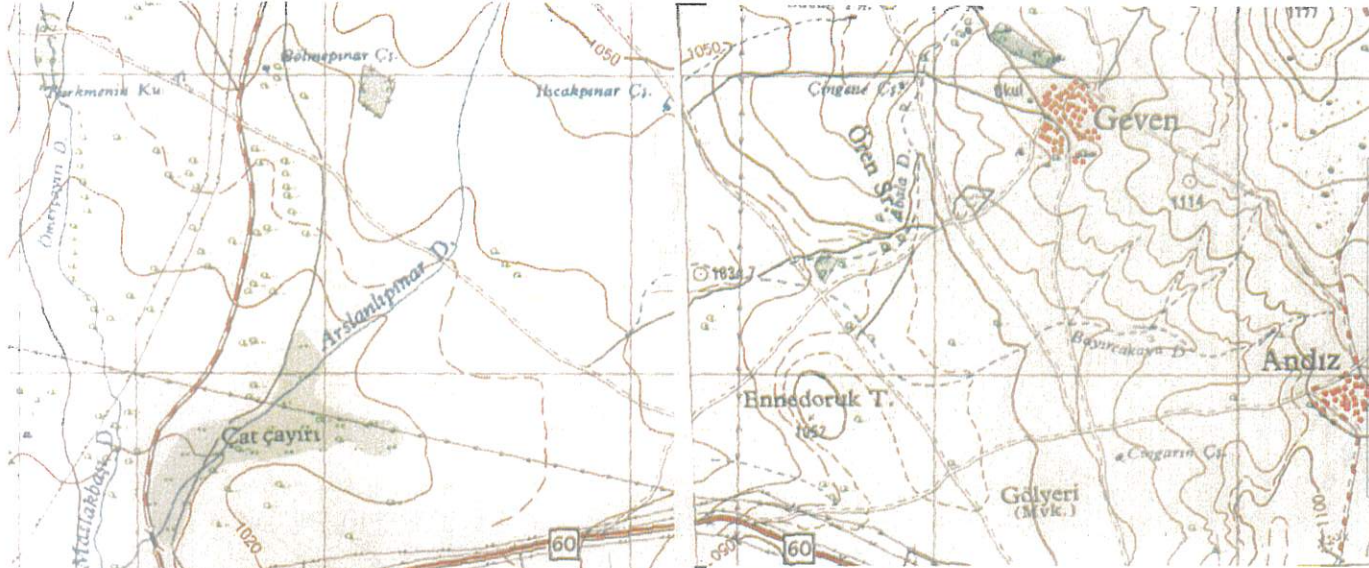

UTM 6 derecelik dilime esas Avrupa 1950 (ED-50)
datumu koordinat değerleri

TARİHİ SİT 1 KOORDİNAT DEĞERLERİ | TARİHİ SİT 2 KOORDİNAT DEĞERLERİ

Nokta No	Y	X
1	747126.000	4376292.000
2	747206.000	4376293.000
3	747235.000	4376248.000
4	747232.000	4376174.000
5	747219.000	4376108.000
6	747162.000	4376088.000
7	747144.000	4376072.000
8	747128.000	4376019.000
9	747061.000	4375893.000
10	747000.000	4375829.000
11	746932.000	4375827.000
12	746883.000	4375860.000
13	746878.000	4375910.000
14	746909.000	4376005.000
15	747020.000	4376135.000
16	747046.000	4376198.000
17	747065.000	4376255.000

Nokta No	Y	X
18	747034.000	4375419.000
19	747060.000	4375430.000
20	747079.000	4375422.000
21	747084.000	4375412.000
22	747076.000	4375385.000
23	747076.000	4375345.000
24	747086.000	4375317.000
25	747110.000	4375295.000
26	747126.000	4375282.000
27	747159.000	4375242.000
28	747162.000	4375194.000
29	747134.000	4375142.000
30	747089.000	4375116.000
31	747044.000	4375121.000
32	747014.000	4375153.000
33	746989.000	4375202.000
34	746984.000	4375245.000
35	746994.000	4375329.000
36	747007.000	4375387.000

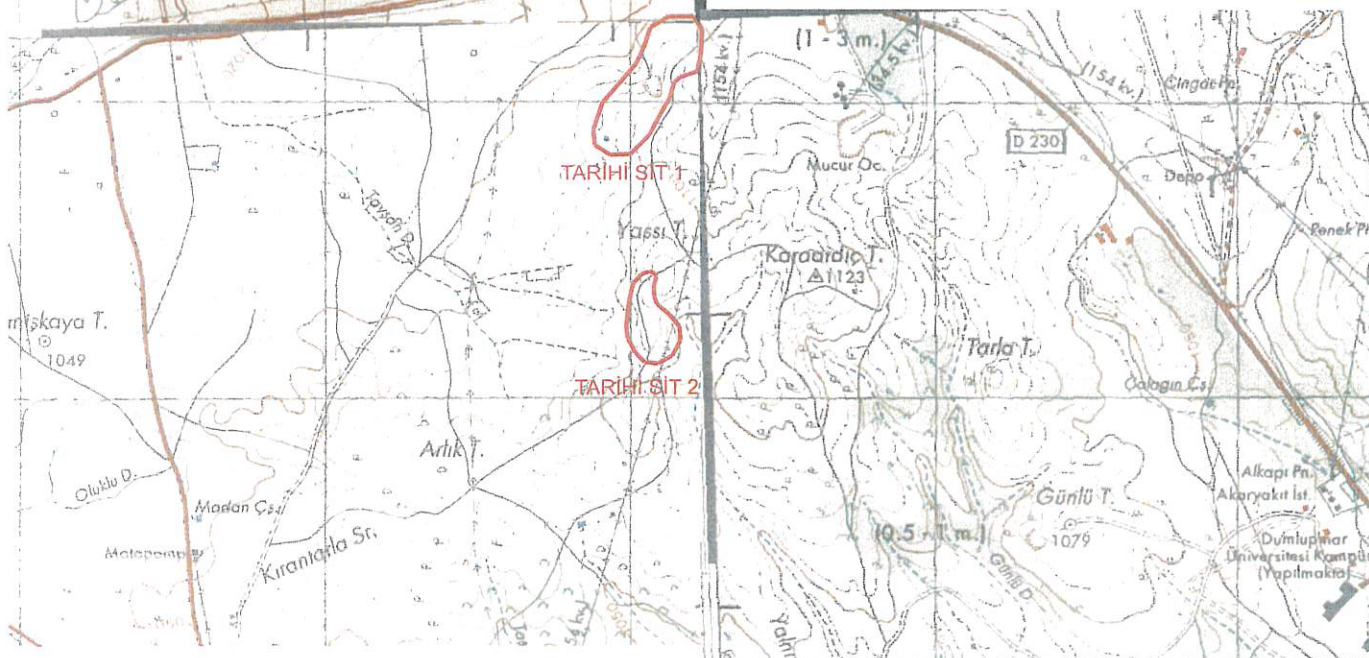

UTM 3 derecelik dilime esas Avrupa 1950 (ED-50)
datumu koordinat değerleri

TARİHİ SİT 1 KOORDİNAT DEĞERLERİ | TARİHİ SİT 2 KOORDİNAT DEĞERLERİ

Nokta No	Y	X
1	489153.302	4374105.113
2	489233.262	4374103.448
3	489260.738	4374057.523
4	489255.276	4373983.690
5	489240.090	4373918.182
6	489182.475	4373900.099
7	489163.959	4373884.713
8	489146.208	4373832.293
9	489075.073	4373708.639
10	489011.997	4373646.728
11	488943.992	4373646.994
12	488896.135	4373681.596
13	488892.804	4373731.717
14	488926.940	4373825.599
15	489042.169	4373951.785
16	489070.243	4374013.862
17	489091.125	4374070.178

Nokta No	Y	X
18	489032.313	4373235.96
19	489058.656	4373246.09
20	489077.373	4373237.46
21	489082.035	4373227.30
22	489073.143	4373200.59
23	489071.811	4373160.63
24	489080.870	4373132.32
25	489104.116	4373109.54
26	489119.668	4373096.02
27	489151.307	4373054.96
28	489152.706	4373006.90
29	489123.000	4372955.88
30	489077.175	4372931.40
31	489032.382	4372937.90
32	489003.474	4372970.87
33	488980.129	4373020.66
34	488976.565	4373063.78
35	488989.353	4373147.38
36	489004.272	4373204.89

KÜTAHYA
KÜLTÜR VARLIKLARINI KORUMA
BÖLGE KURULU MÜDÜRLÜĞÜ

KÜTAHYA KÜLTÜR VARLIKLARINI
KORUMA BÖLGE KURULUNUN
29.12.2023 TARİH VE 7790
SAYILI KARAR EKİDİR.

ASLI GİBİDİR



Mehmet Ali Karakaya
Mehmet Ali KARAKAYA
Koruma Bölge Kurulu Müdürü

KÜTAHYA İLİ, MERKEZ İLÇESİ, CİVLİ MAHALLESİ
TAVŞANTEPE TARİHİ 1 VE 2 SİTLERİ
TARİHİ SİT



Tarihi Sit 1 Alan : 84159.500 m²
Tarihi Sit 2 Alan : 35496.500 m²

: Tarihi Sit

UTM 3 derecelik dilime esas Avrupa 1950 (ED-50)
datumu koordinat değerleri

TARİHİ SİT 1 KOORDİNAT DEĞERLERİ

TARİHİ SİT 2 KOORDİNAT DEĞERLERİ

Nokta No	Y	X
1	489153.302	4374105.113
2	489233.262	4374103.448
3	489260.738	4374057.523
4	489255.276	4373983.690
5	489240.090	4373918.182
6	489182.475	4373900.099
7	489163.959	4373884.713
8	489146.208	4373832.293
9	489075.073	4373708.639
10	489011.997	4373646.728
11	488943.992	4373646.994
12	488896.135	4373681.596
13	488892.804	4373731.717
14	488926.940	4373825.599
15	489042.169	4373951.785
16	489070.243	4374013.862
17	489091.125	4374070.178

Nokta No	Y	X
18	489032.313	4373235.967
19	489058.656	4373246.091
20	489077.373	4373237.465
21	489082.035	4373227.308
22	489073.143	4373200.599
23	489071.811	4373160.635
24	489080.870	4373132.327
25	489104.116	4373109.548
26	489119.668	4373096.027
27	489151.307	4373054.965
28	489152.706	4373006.908
29	489123.000	4372955.887
30	489077.175	4372931.409
31	489032.382	4372937.903
32	489003.474	4372970.873
33	488980.129	4373020.661
34	488976.565	4373063.789
35	488989.353	4373147.380
36	489004.272	4373204.894

T.C
KÜLTÜR VE TURİZM BAKANLIĞI
Kütahya Kültür Varlıklarını
Koruma Bölge Kurulu Müdürlüğü

KÜTAHYA
KÜLTÜR VARLIKLARINI KORUMA
BÖLGE KURULUNUN
29 /12 /2023 TARİH VE 7790
SAYILI KARAR EKİDİR



Mehmet Ali KARAKAYA
Müdür

KÜTAHYA KÜLTÜR VARLIKLARINI KORUMA BÖLGE KURULUNUN 29/12/2023 TARİH VE 7790 SAYILI KARARI İLE SAYISALLAŞTIRILAN TAVŞANTEPE TARİHİ 1 SİTİ İÇERİSİNDE KALAN PARSELLERİN LİSTESİ

SIRA NO	İLİ	İLÇESİ	KÖYÜ	PAFTA	ADA	PARSEL	PARSELİN ŞERH KONULACAK KISMI
1	Kütahya	Merkez	Geven	-	133	1	Bir Kısım
2	Kütahya	Merkez	Enne	-	261	47	Bir Kısım
3	Kütahya	Merkez	Enne	-	261	48	Bir Kısım
4	Kütahya	Merkez	Enne	-	261	59	Bir Kısım
5	Kütahya	Merkez	Enne	-	261	163	Bir Kısım
6	Kütahya	Merkez	Enne	-	262	1	Büyük Bir Kısım

KÜTAHYA KÜLTÜR VARLIKLARINI KORUMA BÖLGE KURULUNUN 29/12/2023 TARİH VE 7790 SAYILI KARARI İLE SAYISALLAŞTIRILAN TAVŞANTEPE TARİHİ 2 SİTİ İÇERİSİNDE KALAN PARSELLERİN LİSTESİ

SIRA NO	İLİ	İLÇESİ	KÖYÜ	PAFTA	ADA	PARSEL	PARSELİN ŞERH KONULACAK KISMI
1	Kütahya	Merkez	Enne	-	261	163	Bir Kısım
2	Kütahya	Merkez	Civli	-	3808	641	Bir Kısım
3	Kütahya	Merkez	Civli	-	3808	766	Bir Kısım

T.C.
KÜLTÜR VE TURİZM BAKANLIĞI
Kütahya Kültür Varlıklarını
Koruma Bölge Kurulu Müdürlüğü

KÜTAHYA
KÜLTÜR VARLIKLARINI KORUMA
BÖLGE KURULUNUN
29.12.2023 TARİH VE 7790
SAYILI KARAR EKİDİR

