

T.C.
KÜLTÜR VE TURİZM BAKANLIĞI
EDİRNE KÜLTÜR VARLIKLARINI
KORUMA BÖLGE KURULU
KARAR

Toplantı Tarihi ve No : 23.01.2024-445
Karar Tarihi ve No : 23.01.2024-9900

Toplantı Yeri
EDİRNE

Kırklareli İli, Merkez İlçesi, Karacaibrahim mahallesi, Kanlıgeçit mevkiinde, Kurulumuzun 19.10.1990 tarih ve 787 sayılı kararı ile arkeolojik sit alanı olarak tescil edilen ve 13.07.2001 tarih ve 6904 sayılı kararı ile 1., 2. ve 3. derece arkeolojik sit alanı sınırları revize edilen Kanlıgeçit Yerleşiminin, tescilli sınırlarının koordinatlandırılması ve tescil eklerinin yenilenmesi ile 2863 sayılı Kanunun 17. maddesi kapsamında koruma amaçlı imar planı yapılıncaya kadar geçiş dönemi koruma esasları ve kullanma koşullarının belirlenmesine ilişkin Edirne Kültür Varlıklarını Koruma Bölge Kurulu Müdürlüğüne hazırlanan tescil haritası ve tescil fişi ile konuya ilişkin uzmanın 17.01.2024 tarihli ve 2494269 sayılı raporu okundu, dosyası incelendi, yapılan görüşmeler sonucunda;

Kırklareli İli, Merkez İlçesi, Karacaibrahim mahallesi, Kanlıgeçit mevkiinde, Kurulumuzun 19.10.1990 tarih ve 787 sayılı kararı ile arkeolojik sit alanı olarak tescil edilen ve 13.07.2001 tarih ve 6904 sayılı kararı ile 1., 2. ve 3. derece arkeolojik sit alanı sınırları revize edilen Kanlıgeçit Yerleşiminin, tescilli sınırlarının koordinatlandırılması ve tescil eklerinin yenilenmesi ile 2863 sayılı Kanunun 17. maddesi kapsamında koruma amaçlı imar planı yapılıncaya kadar geçiş dönemi koruma esasları ve kullanma koşullarının belirlenmesine ilişkin;

* 1/2000 ölçekli kadastral haritasında belirlenen sınırları itibariyle Kanlıgeçit Yerleşimi 1. , 2. ve 3. derece arkeolojik sit alanı olarak tescilinin devam etmesine, tescil fişi ve haritasının uygun olduğuna,

* Edirne Kültür Varlıklarını Koruma Bölge Kurulu Müdürlüğü 05.01.2023 tarihli ve 3349900 sayılı yazısı ile Kurulumuzun 13.07.2001 tarih ve 6904 sayılı kararı kapsamında Kırklareli Tapu Müdürlüğü 06.01.2023 tarihli 609 yevmiye numarası ile tesis edilen şerhlerin aynı olması sebebiyle mevcut şerhlerin devam etmesine, sit alanı sınırları içerisine alınan ve dereceleri belirtilen 537 ada 1 parselde “bir kısmı 1. derece bir kısmı 3. derece arkeolojik sit alanıdır”, 598 ada 1 parselde ise “bir kısmı 2. derece arkeolojik sit alanıdır” şerhlerinin Tapu Müdürlüğüne tesis edilmesine,

* Koordinatlı sınırları belirlenen Kanlıgeçit Yerleşimi 1. , 2. ve 3. derece arkeolojik sit alanında kalan taşınmazlarda, 2863 sayılı Kanunun 17. maddesi gereği koruma amaçlı imar planı yapılıncaya kadar geçiş dönemi koruma esasları ve kullanım koşulları olarak;

1. 1. derece arkeolojik sit alanında kalan taşınmazlarda,
 - a. Resmi ve özel kuruluşlarca zorunlu durumlarda yapılacak alt yapı uygulamaları için müze müdürlüğünün ve kazı başkanının görüşüyle konunun Kurulumuzda değerlendirilmesine,
 - b. Kanlıgeçit Yerleşimi Kazı Başkanlığınca Kurulumuz kararları ile uygun bulunan projeler doğrultusunda uygulama yapılabileceğine, yapılması ön görülen uygulamalara ilişkin projelerin Kurulumuza sunulup, alınacak kurul kararı doğrultusunda uygulama yapılabileceğine,
 - c. Yeni tarımsal alanların açılmamasına, ağaçlandırmaya gidilmemesine, yalnızca mevsimlik tarımsal faaliyetlerin devam edebileceğine,
 - d. Bu alanlarda, taş, toprak, kum vb. alınmaması, kireç, taş, tuğla, mermer, kum, maden vb. ocaklarının açılmamasına, toprak, çürük, çöp, sanayi atığı ve benzeri malzemenin dökülmemesine,
 - e. Taşınmaz kültür varlıklarının mahiyetine tesir etmeyecek şekilde Kurulumuzdan izin almak koşuluyla birleştirme (tevhit) ve ayırma (ifraz) yapılabileceğine,

T.C.
KÜLTÜR VE TURİZM BAKANLIĞI
EDİRNE KÜLTÜR VARLIKLARINI
KORUMA BÖLGE KURULU
KARAR





Toplantı Tarihi ve No : 23.01.2024-445
Karar Tarihi ve No : 23.01.2024-9900

Toplantı Yeri
EDİRNE

2. 2. derece arkeolojik sit alanında kalan taşınmazlarda,
 - a. Resmi ve özel kuruluşlarca yapılacak alt yapı uygulamaları için müze müdürlüğünün ve kazı başkanının görüşüyle konunun Kurulumuzda değerlendirilmesine,
 - b. Günümüzde kullanılmakta olan tescilsiz yapıların basit onarımlarının yürürlükteki ilke kararı doğrultusunda Kurulumuz izni ile yapılabileceğine,
 - c. Bu alanlarda, taş, toprak, kum vb. alınmamasına, kireç, taş, tuğla, mermer, kum, maden vb. ocaklarının açılmamasına, toprak, cüruf, çöp, sanayi atığı ve benzeri malzemenin dökülmemesine,
 - d. Taşınmaz kültür varlıklarının mahiyetine tesir etmeyecek şekilde Kurulumuzdan izin almak koşuluyla birleştirme (tevhit) ve ayırma (ifraz) yapılabileceğine,
3. 3. derece arkeolojik sit alanında kalan taşınmazlarda,
 - a. Resmi ve özel kuruluşlarca zorunlu durumlarda yapılacak alt yapı uygulamaları için müze müdürlüğünün ve kazı başkanının görüşüyle konunun Kurulumuzda değerlendirilmesine,
 - b. Koruma Yüksek Kurulu 658 sayılı ilke kararında “*...Belediyesince inşaat izni verilmeden önce, ilgili müze müdürlüğü uzmanları tarafından sondaj kazısı gerçekleştirilerek, sondaj sonuçlarına ilişkin raporun, kültür varlığının bulunması halinde varsa kazı başkanının görüşleri ile birlikte müze müdürlüğüne koruma kuruluna iletilip kurul kararı alındıktan sonra*” hükmü yer alsa da alanda yapılaşmamış parsellerin tarla vasıflı olması ve meskun bir yerleşime konu olmaması sebebiyle bilimsel kazılara yakınlığı da göz önünde bulundurularak koruma amaçlı imar planı yapılıncaya kadar yapılanmaya yönelik sondaj kazısı yapılamamasına,
 - c. Günümüzde kullanılmakta olan tescilsiz yapıların bakım ve onarımlarının yürürlükteki ilke kararı doğrultusunda Kurulumuz izni ile yapılabileceğine,
 - d. Bu alanlarda, taş, toprak, kum vb. alınmamasına, kireç, taş, tuğla, mermer, kum, maden vb. ocaklarının açılmamasına, toprak, cüruf, çöp, sanayi atığı ve benzeri malzemenin dökülmemesine,
 - e. Taşınmaz kültür varlıklarının mahiyetine tesir etmeyecek şekilde Kurulumuzdan izin almak koşuluyla birleştirme (tevhit) ve ayırma (ifraz) yapılabileceği,
 - f. Belirtilen hususlar dışında yapılmak istenen uygulamalara ilişkin Kurulumuzdan izin alınması ve alınacak kurul kararı doğrultusunda uygulamaya geçilmesine,

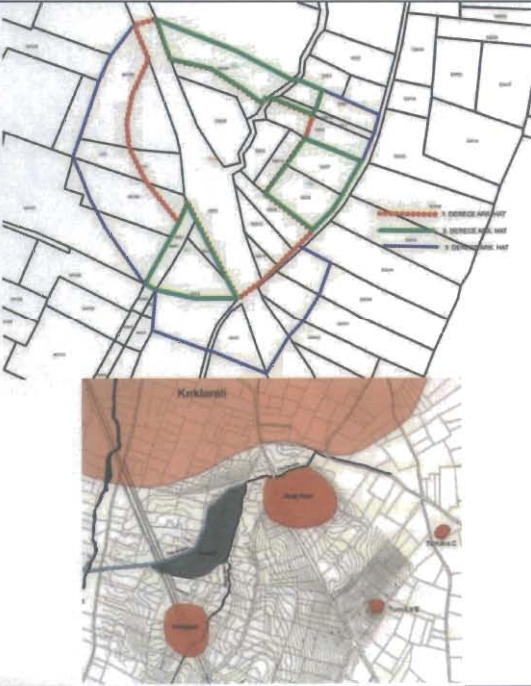
hükümlerinin geçerli olduğuna, karar verildi.

ASLI GİBİDİR

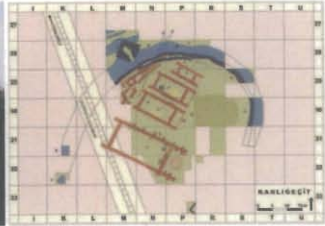
AVRUPA KONSEYİ	KÜLTÜREL VARLIKLARI KORUMA ENVANTERİ K.V.K.E		SİT	ENVANTER NO :
TÜRKİYE				HARİTANO:
İLİ : KIRKLARELİ	İLÇESİ : MERKEZ	MAHALLE KÖY: VEYA MEVKİ : KARACİBRAHİM MAH. Kanlıgeçit mevkil	KADASTRO: PAFTA: ADA: (Haritada sınırlandırıldığı şekli ile)	
ADI: Kanlıgeçit Yerleşimi 1. 2. ve 3. Derece Arkeolojik Sit Alanı	TÜRÜ: 1. 2. 3. DERECE ARKEOLOJİK SİT ALANI	DÖNEMİ: TUNÇ ÇAĞI DÖNEMİ		
GENEL TANIMI:				
<p>Aşağı Pınar'ın 300 m kadar batısında yer alan Kanlıgeçit, mimari dokusu ve buluntularıyla Balkanlar'da başka örneği bilinmeyen bir İlk Tunç Çağı yerleşimidir. Aşağı Pınar'daki yerleşimin sonlanmasının ardından, Kırklareli çevresinde sürekli bir iskanın olmadığı, olasılıkla göçebe toplulukların kısa süreler için konakladığı bir dönemin ardından, MÖ 4. bin yılın sonlarına tarihlenen Kanlıgeçit ile bölgeye yeniden yerleşildiği anlaşılmaktadır. Aşşap mimarisıyla tipik bir Balkan köyü olarak başlayan ve MÖ 3. binyılın ortalarına kadar Bulgaristan Ezero kültürüyle benzerlik gösteren yerleşim, İlk Tunç Çağı II döneminin sonlarında, Anadolu kent modeline göre yeniden biçimlendirilmiş bu alana Anadolu ve Ege'ye özgü özel bir yapı türü olan "megaron" adı verilen dikdörtgen biçimli, taş temelli 4 adet kerpiç yapı inşa edilmiştir. Yerleşim M.Ö. 2200 yıllarında daha görkemli bir şekilde yeniden inşa edilmiş ve girişi koruyan görkemli bir kule, sura eklenmiştir. Kanlıgeçit MÖ 2050 yıllarında şiddetli bir yangınla sonlanmış olup, M.Ö. 1950 yıllarında tahrip edildikten sonra bir daha yerleşme yeri olarak kullanılmamıştır. 1991 yılında sınırları belirlenen ve 2001 yılında arkeolojik dereceleri belirlenen yerleşimin, günümüzde Kültür ve Turizm Bakanlığı Kazı Başkanlığınca yapılan kazı çalışmaları sonucunda kazı alanı koruma ve sergileme ile çevre duvarı ile sınırlandırılmıştır. Mevcut durumda 1. 2. ve 3. derece arkeolojik sit alanı sınırları koordinatlandırılarak, koruma amaçlı imar planı hazırlanıncaya kadar geçiş dönemi koruma esasları ve kullanma koşulları belirlenmiştir.</p>				
ŞİMDİKİ TEHLİKELER:				
Ağaçlandırma, korunaksız durumda olması.		T.C. KÜLTÜR VE TURİZM BAKANLIĞI	UYGUNDUR	
ŞİMDİKİ DURUMU:		EDİRNE KÜLTÜR VARLIKLARINI KORUMA BÖLGE KURULU	Yusuf ŞAMILOĞLU Müdür	
Tarım, bahçe kullanımı, mevcut yapılar.				
SİT POTANSİYELİ:		KORUMA DERECESESİ:		
1. 2. ve 3. derece arkeolojik sit.		1. 2. ve 3. derece arkeolojik sit.		
ŞİMDİKİ KORUMA:				
1. 2. ve 3. derece arkeolojik sit.				
ÖNERİLEN KORUMA:				
Haritasında sınırlandırıldığı şekli ile 1. 2. ve 3. derece arkeolojik sit.		E.K.V.K. Kurulunun 23.01.2024 Tarih ve 9900 sayılı karar ekidir.		
GÖZLEMLER:				
530 ada, 31 parselde yer alan akropolün etrafı tel örgüyle çevrili olup, akropolün yayılım alanındaki taşınmazlar tarım arazileri olarak kullanılmakta ve günümüzde kullanılmayan demiryolu kazısı yapılan alanın bitişinden geçmektedir.				
VAZİYET PLANI		FOTOĞRAF		
				
				
				
KOORDİNATLAR :		FOTOĞRAF ÇEKİM TARİHİ : Arşiv ve Yayın.		
HAZIRLAYANLAR:		EKLER:		
Gökhan KORKMAZ Arkeolog		KONTROL EDEN:		
Bırol HASANBAT Uzman (Sanat Tarihçi)		Yusuf ŞAMILOĞLU		
Hakan ERDEN Harita Mühendisi		Müdür		
		KURUL ONAYI NO:		
		RAPOR Var		
		FOTOĞRAF Var		
		HARİTA Var		
		KROKİ Var		
YAYIN DİZİNİ		REVİZYON:		
(1) Özdoğan, M., 2006,2003,2000,1999,1986, "Kırklareli Kazıları: Aşağı Pınar ve Kanlı Geçit".		KURUL KARARLARI:		
(1) Özdoğan, E., 2016, "23. Yılında Aşağıpınar ve Kanlıgeçit Yerleşimleri".		19.10.1990/787		
(1) https://kirklareliprojesi.org/ , http://www.tayproject.org/		13.07.2001/6904		

KIRKLARELİ İLİ MERKEZ İLÇESİ KARACAİBRAHİM MAHALLESİ

ADI: KANLIGEÇİT YERLEŞİM YERİ 1. 2. VE 3. DERECE ARKEOLOJİK SİT ALANLARI

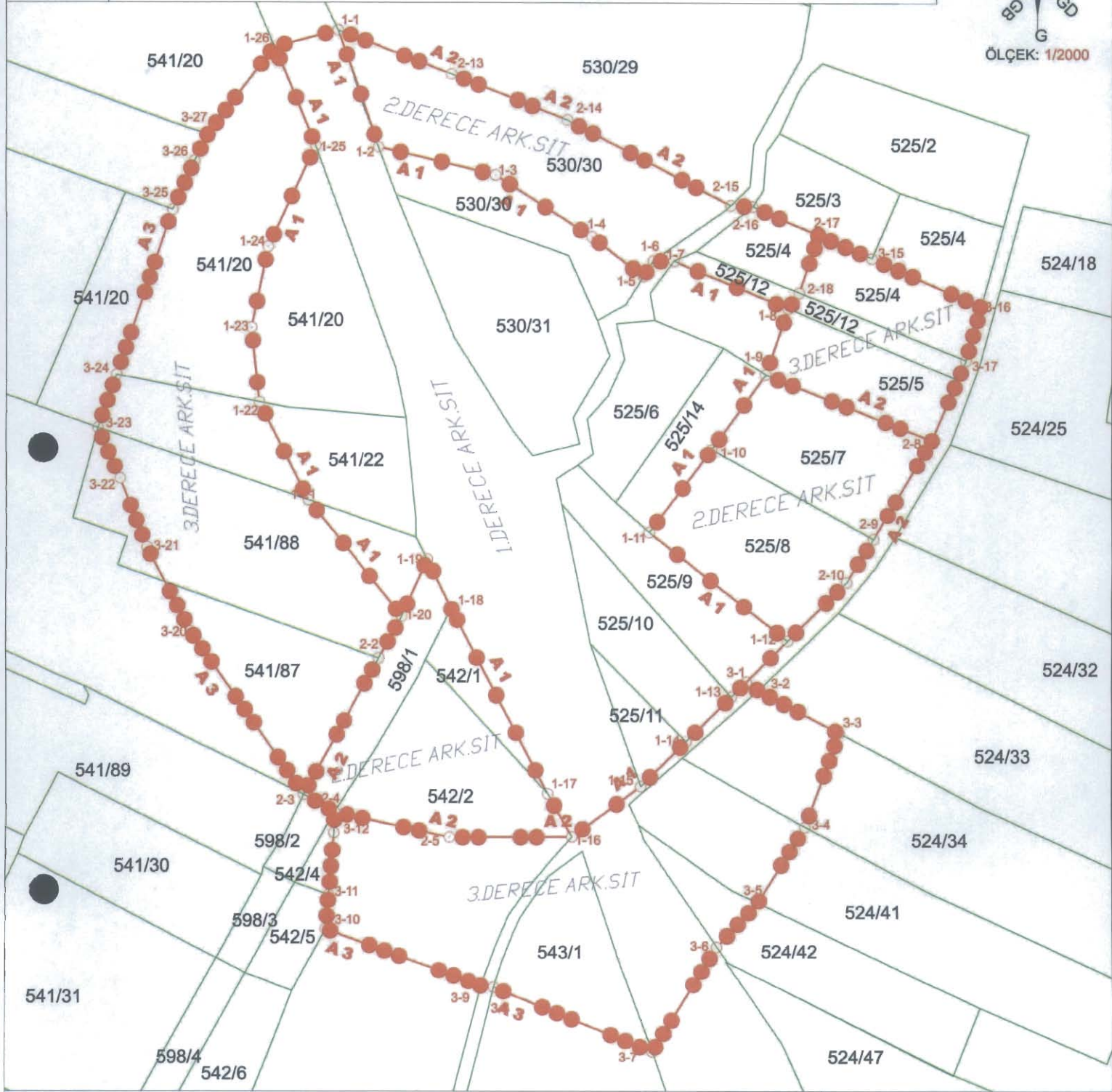

KOORDİNE ÖZET - UTM ITRF96 3°

T.C.

KÜLTÜR VE TURİZM BAKANLIĞI
EDİRNE KÜLTÜR VARLIKLARINI
KORUMA BÖLGE KURULU

UYGUNDUR

KOORDİNE ÖZET ARKA SAYFADADIR.



Yusuf ŞAMİLOĞLU
Müdür

GÖSTERİM

- 1. DERECE ARKEOLOJİK SİT ALANI
- 2. DERECE ARKEOLOJİK SİT ALANI
- 3. DERECE ARKEOLOJİK SİT ALANI

EK BİLGİ

* Sit alanında kalan parsel bilgisi arka sayfadadır.

E.K.V.K. Kurulunun 23/01/2024

Tarih ve 9400 sayılı karar ekidir.

KÜLTÜR VE TURİZM BAKANLIĞI

EDİRNE KÜLTÜR VARLIKLARINI
KORUMA BÖLGE KURULU

E.K.V.K. Kurulunun 23.01.2024

Tarih ve 9900 sayılı karar ekidir.

UYGUNDUR



Yusuf ŞAMİLOĞLU
Müdür

3.Derece Arkeolojik Sit Alanı Koordinatları

Nokta No	Y	X	Nokta No	Y	X
3-1	518510.569	4620156.283	3-1	518510.569	4620147.229
3-2	518515.123	4620104.861	3-2	518515.123	4620144.032
3-3	518545.765	4620098.231	3-3	518545.765	4620127.908
3-4	518532.990	4620088.577	3-4	518532.990	4620092.451
3-5	518590.987	4620238.663	3-5	518515.054	4620063.543
3-6	518558.855	4620201.097	3-6	518499.538	4620046.772
3-7	518548.617	4620184.861	3-7	518475.172	4620006.381
3-8	518398.588	4620376.915	3-8	518415.094	4620031.180
3-9	518442.557	4620359.573	3-9	518410.297	4620031.868
3-10	518551.293	4620327.331	3-10	518351.293	4620053.684
3-11	518512.683	4620326.933	3-11	518352.380	4620066.646
3-12	518537.689	4620316.122	3-12	518354.359	4620090.171
3-15	518530.366	4620294.423	3-15	518557.791	4620307.431
3-16			3-16	518599.348	4620289.198
3-17			3-17	518593.848	4620269.025
3-20			3-20	518299.992	4620166.211
3-21			3-21	518283.304	4620198.013
3-22			3-22	518273.018	4620224.095
3-23			3-23	518264.569	4620243.323
3-24			3-24	518271.635	4620263.382
3-25			3-25	518292.999	4620325.761
3-26			3-26	518301.314	4620343.981
3-27			3-27	518306.452	4620354.324

2.Derece Arkeolojik Sit Alanı Koordinatları

Nokta No	Y	X	Nokta No	Y	X
2-2	518371.389	4620156.283	2-2	518371.389	4620156.283
2-3	518342.922	4620104.861	2-3	518342.922	4620104.861
2-4	518354.579	4620098.231	2-4	518354.579	4620098.231
2-5	518398.335	4620088.577	2-5	518398.335	4620088.577
2-8	518590.987	4620238.663	2-8	518590.987	4620238.663
2-9	518558.855	4620201.097	2-9	518558.855	4620201.097
2-10	518548.617	4620184.861	2-10	518548.617	4620184.861
2-13	518398.588	4620376.915	2-13	518398.588	4620376.915
2-14	518442.557	4620359.573	2-14	518442.557	4620359.573
2-15	518551.293	4620327.331	2-15	518551.293	4620327.331
2-16	518512.683	4620326.933	2-16	518512.683	4620326.933
2-17	518537.689	4620316.122	2-17	518537.689	4620316.122
2-18	518530.366	4620294.423	2-18	518530.366	4620294.423
1-1	518355.600	4620393.781			
1-2	518370.988	4620349.331			
1-3	518415.402	4620338.745			
1-4	518452.013	4620315.500			
1-5	518471.528	4620300.617			
1-6	518475.235	4620306.552			
1-7	518483.017	4620306.467			
1-8	518526.287	4620288.475			
1-9	518517.806	4620263.549			
1-10	518497.400	4620263.549			
1-11	518473.862	4620263.549			
1-12	518526.195	4620162.684			
1-13	518504.867	4620141.588			
1-14	518487.804	4620124.711			
1-15	518470.741	4620107.834			
1-16	518444.719	4620088.705			
1-17	518435.507	4620105.041			
1-18	518388.799	4620175.023			
1-19	518389.762	4620193.479			
1-20	518380.108	4620172.085			
1-21	518344.615	4620215.903			
1-22	518325.893	4620263.094			
1-23	518322.904	4620281.338			
1-24	518329.264	4620311.798			
1-25	518347.162	4620349.773			
1-26	518331.599	4620387.273			

1.Derece Arkeolojik Sit Alanı Koordinatları

"Bir kısmı 3.Derece Arkeolojik Sit Alanında Kalmaktadır."

Mahalle	Ada	Parsel
Karacabrahim Mah.	524	34 41 42

"Tamamı 2.Derece Arkeolojik Sit Alanında Kalmaktadır."

Mahalle	Ada	Parsel
Karacabrahim Mah.	525	7 8 1 1
	542	
	598	

"Bir kısmı 2.Derece, Bir kısmı 3.Derece Arkeolojik Sit Alanında Kalmaktadır."

Mahalle	Ada	Parsel
Karacabrahim Mah.	525	4 12 2
	542	

"Tamamı 3.Derece Arkeolojik Sit Alanında Kalmaktadır."

Mahalle	Ada	Parsel
Karacabrahim Mah.	543	1

"Tamamı 1.Derece Arkeolojik Sit Alanında Kalmaktadır."

Mahalle	Ada	Parsel
Karacabrahim Mah.	525	6 9 10 11 14 31
	530	

"Bir kısmı 1.Derece, Bir kısmı 2.Derece Arkeolojik Sit Alanında Kalmaktadır."

Mahalle	Ada	Parsel
Karacabrahim Mah.	530	30

"Bir kısmı 1.Derece, Bir kısmı 3.Derece Arkeolojik Sit Alanında Kalmaktadır."

Mahalle	Ada	Parsel
Karacabrahim Mah.	525	5
	541	20 22 88

(Handwritten signatures and notes)