

T.C.
KÜLTÜR VE TURİZM BAKANLIĞI
ESKİŞEHİR KÜLTÜR VARLIKLARINI KORUMA BÖLGE KURULU
KARAR

Toplantı Tarih ve no: 23.11.2023-455
Karar Tarih ve no : 23.11.2023-12104

Toplantı Yeri
ESKİŞEHİR

Eskişehir ili, Mihalıççık ilçesi, Üçbaşı mahallesi sınırlarında yapılmak istenilen Mihalıççık-Üçbaşı Sulama Projesine esas DSİ Proje İnşaat Müdürlüğünün 16.08.2023 tarih ve 4198054 sayılı yazısı doğrultusunda Kurul Müdürlüğü uzmanlarınca yapılan yerinde inceleme sonucunda tespit edilen alanın 2863 Sayılı Kanun kapsamında tesciline esas hazırlanan bilgi ve belgelerin değerlendirilmesinin istendiği Kurul Müdürlüğü uzmanlarının 14.09.2023 tarih ve 2256705 sayılı rapor ve ekleri, kadastral kroki ile faaliyeti etkilenen kurum görüşlerinin istendiği Kurul Müdürlüğünün 15.09.2023 tarih ve 4198054 sayılı yazısı, alanda tespit edilen kaçak kazı ile ilgili gerekli işlemlerin yapılmasının istendiği Kurul Müdürlüğünün 15.09.2023 tarih ve 4198285 sayılı yazısı, kaçak kazı ile ilgili gerekli işlemlerin yapılarak bilgi ve belgelerin iletildiği Eskişehir Valiliğinin (İl Kültür ve Turizm Müdürlüğü) 06.10.2023 tarih ve 4277206 sayılı yazısı, kadastral krokinin iletildiği Kadastro Müdürlüğünün 30.10.2023 tarih ve 10489594 sayılı yazısı, kurum görüşünün iletildiği yazılar 20.11.2023 tarih ve 2381610 sayılı dosya inceleme raporu ile hazırlanan geçiş dönemi koruma esasları ve kullanma şartları okundu, tescil fişi, koordinatlı sit sınırı krokisi, sit sınırlarının işaretlendiği kadastral kroki, fotoğrafları ve dosyası incelendi, yapılan görüşmeler sonunda;

Eskişehir ili, Mihalıççık ilçesi, Üçbaşı mahallesi sınırları içerisinde tespit edilen ve 2863 sayılı Kanunun 6. Maddesi kapsamında korunması gerekli kültür varlıklarından olan alanın "Kepezdibi Höyük" adıyla I.(Bir) Derece Arkeolojik Sit olarak tesciline, hazırlanan tescil fişi, koordinatlı sit sınırı krokisi ve sit sınırlarının aktarıldığı kadastral krokisinin uygun olduğuna, söz konusu alanda Kültür Varlıklarını Koruma Yüksek Kurulunun Arkeolojik Sitler, Koruma ve Kullanma Koşullarına ilişkin 05.11.1999 tarih ve 658 sayılı İlke Kararı doğrultusunda hazırlanan geçiş dönemi koruma esasları ve kullanma şartlarının geçerli olduğuna; kaçak kazı çukurunun ilgili adli makamların uygun görüşü alınarak can ve mal güvenliğinin sağlanması açısından ilgili Belediyesince Müze Müdürlüğü denetiminde kapatılarak gerekli bilgi ve belgelerin Kurul Müdürlüğüne iletilmesine, bu süre zarfında kaçak kazı çukurunun bulunduğu alanda can ve mal güvenliğinin korunmasına yönelik gerekli geçici güvenlik önlemlerinin ilgili idarelerce alınmasına, kaçak kazı olayı ile ilgili suç duyurusunda bulunduğu Eskişehir Valiliğinin (İl Kültür ve Turizm Müdürlüğü) 06.10.2023 tarih ve 4277206 sayılı yazısından anlaşıldığından tekrar suç duyurusunda bulunulmasına gerek olmadığına, yürütülecek olan soruşturmanın seyri ve sonucu hakkında Kurul Müdürlüğüne bilgi verilmesine, sit sınırları içerisinde Kurulumuzdan izinsiz herhangi bir fiziki ve inşai müdahalede bulunulmamasına karar verildi.

KOORDİNATLI ARKEOLOJİK SİT SINIRI KROKİSİ

SİT ALANININDA KALAN PARSELLER	
131/10	KISMEN
131/12	KISMEN
131/16	KISMEN
131/17	KISMEN

İsay gökçü
İkbaliker

Avil Kılıç KUTLU
Koruma Bölge Müdürlüğü

ESKİŞEHİR KÜLTÜR VARLIKLARINI

KORUMA BÖLGE KURULUNUN

23.11.2023 TARİH VE 12104 SAYILI KARARI

EKİDİR.

ASLI GİBİDİR

F. TULAY GERÇİ

Bölge Kurul Müdürü V.

İl	Eskişehir
İlçe	Mihalıççık
Mahalle	Uçbaşı Mahallesi
Pafta	127-A3
Adı	Kepezdibi Höyük
Tür/Derece	I. (Bir) Der. Ark. Sit.
Projeksiyon	UTM
Ölçek	1/Krokî
1. (Bir) Der. Ark. Sit. Sınırı	

KOORDİNAT LİSTESİ

UTM ED50 6 DERECE DOM:33

Nokta No	Y	X
1	383682.882	4403459.226
2	383722.626	4403467.146
3	383745.959	4403456.984
4	383746.910	4403416.042
5	383724.635	4403354.749
6	383690.612	4403346.175
7	383656.058	4403351.208
8	383636.828	4403379.764
9	383660.313	4403421.297

UTM ED50 3 DERECE DOM:30

Nokta No	Y	X
1	640683.375	4405628.724
2	640722.851	4405637.975
3	640746.522	4405628.597
4	640748.845	4405587.690
5	640728.625	4405525.656
6	640694.893	4405515.942
7	640660.173	4405519.817
8	640639.987	4405547.726
9	640662.079	4405590.042

KOORDİNATLI ARKEOLOJİK SİT SINIRI KROKİSİ

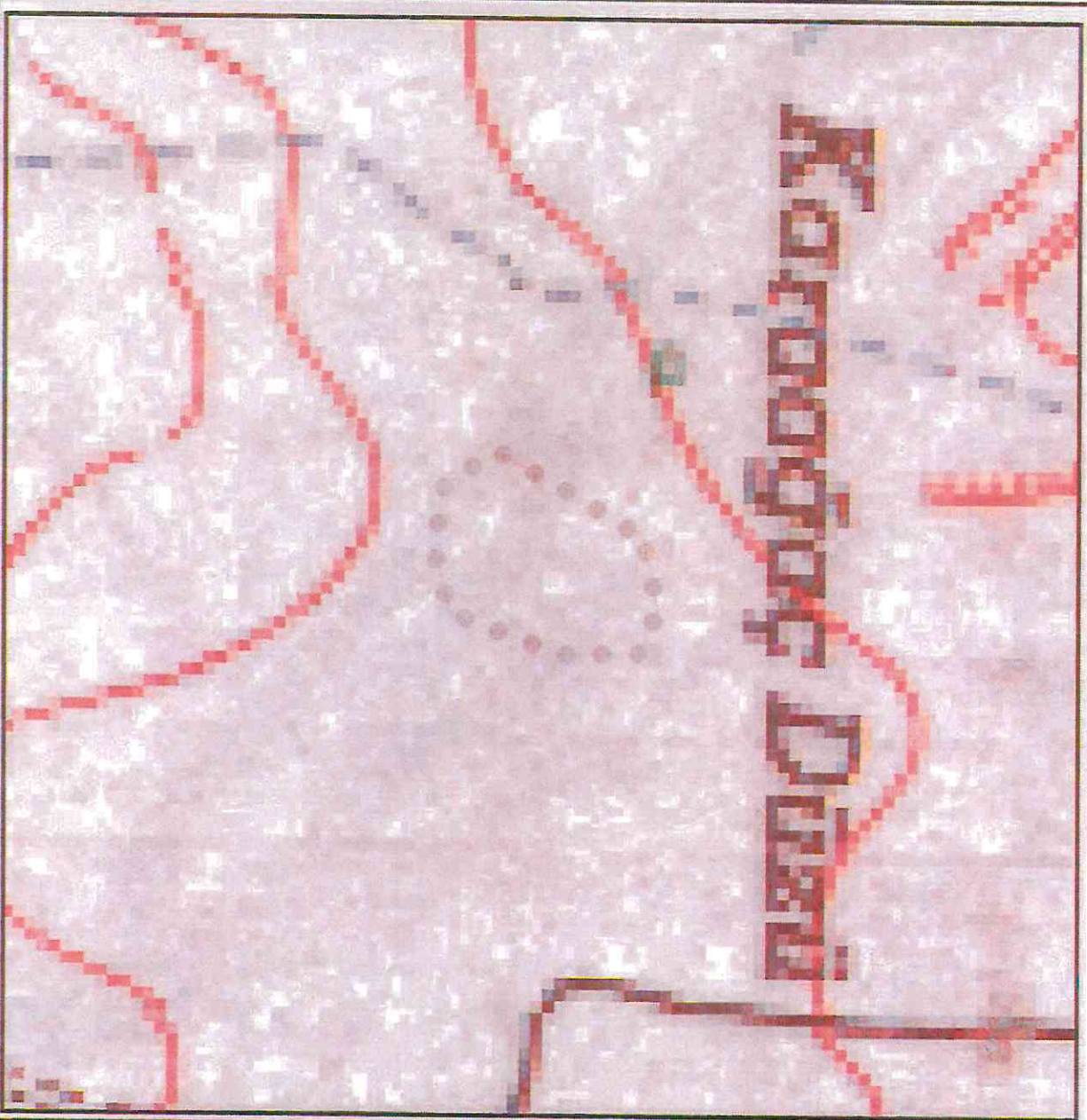

İl	: Eskişehir
İlçe	: Mihalgöçk
Mahalle	: Üçbaşlı Mahallesi
Pafta	: 127-A3
Adı	: Kepezdibi Höyük
Tür/Derece	: I. (Bir) Der. Ark. Sit.
Projeksiyon	: UTM
Ölçek	: 1/Krokî
	: I. (Bir) Der. Ark. Sit. Sınırı

KOORDİNAT LİSTESİ

UTM ED50 6 DERECE DOM:33

Nokta No	Y	X
1	383682,882	4403459,226
2	383722,626	4403467,146
3	383745,959	4403456,984
4	383746,910	4403416,042
5	383724,635	4403354,749
6	383690,612	4403346,175
7	383656,058	4403351,208
8	383636,828	4403379,764
9	383680,313	4403421,297

UTM ED50 3 DERECE DOM:30

Nokta No	Y	X
1	640683,375	4405628,724
2	640722,851	4405637,975
3	640746,522	4405628,597
4	640748,845	4405587,690
5	640728,625	4405525,656
6	640692,203	4405525,830
7	640662,075	4405527,065
8	640656,424	4405554,953
9	640662,079	4405590,042

ESKİŞEHİR KÜLTÜR VARLIKLARININ
KORUMA BÖLGE KURULUNUN
23.11.2023 TARİH VE 12104 SAYILI KARARI

EKİDİR

ASLI GEBİDİR

F. Tülay GERÇİ

Bölge Kurulu Müdürü V.

AVRUPA KONSEYİ	KÜLTÜREL VARLIKLARI KORUMA ENVANTERİ K.V.K.E		SİT	ENVANTER NO:	
TÜRKİYE	ESKİŞEHİR KÜLTÜR VARLIKLARINI KORUMA BÖLGE KURULU			HARİTA NO:	
İli: Eskişehir	İlçesi: Mihaliççik	Mahalle veya Köyü: Üçbaşı Mahallesi	Pafta:	Ada:	Parsel:
Adı: Kepezdibi Höyük					
GENEL TANIM: Mihaliççik ilçesi Üçbaşı mahallesinin yaklaşık 3,5 km. güney batısında, Sazak mahallesinin 3,3 km. güneydoğusunda etrafı tarlalar ile çevrili düz bir alanda yer almakta olup 90 m. çapında 4-5 m. yüksekliğindedir. Höyüğün güneybatı köşesinde yüzey seviyesinde eski tarihlerde açıldığı düşünülen yaklaşık 2 m. derinliğinde yaklaşık 8 m. genişliğinde x 5 m. uzunluğunda dikdörtgen formunda bir kazı çukuru görülmüştür. Çukurun etrafında ve höyüğün üst kısmında çok sayıda Tunç Dönemine tarihlenen seramik parçalarına rastlanılmıştır					
Koruma Şimdiki Tehlikeler: İnsan erozyonu.					
Şimdiki Durum: Tarla yolundan ulaşım sağlanabilmektedir.			Koruma Derecesi: I. (Bir) Derece Arkeolojik Sit		
Sit Potansiyeli: Yüzey araştırması yapılabilir.			HAZIRLAYANLAR : TARİH: 15.09.2023		
Şimdiki Koruma: Herhangi bir koruma yoktur.			Bülent OKTA Arkeolog Kaan KIRÇIN Arkeolog		
Önerilen Koruma: Tescilinden sonra İlçe Jandarma Komutanlığına ve Muhtarlığına Kaymakamlığı tarafından bilgilendirme yapılması. ESKİŞEHİR KÜLTÜR VARLIKLARINI KORUMA BÖLGE KURULUNUN 23.11.2023 TARİH VE 12104 SAYILI KARARI EKİDİR.			KONTROL EDEN: TARİH 15.09.2023 Rahime KARAOĞLU MURAT Koruma Bölge Kurulu Müdürü		
Yayın Dizisi: LAZİM GİBİDİR			KURUL KARARLARI:		
Gözlemler: F. Nilay ÇERÇİ Bölge Kurulu Müdür V.			REVİZYON: GEEAYK ONAYI:		
Kurul İsmi: Kurul Karar Tarihi: Kurul Karar No:					
