

T.C.  
KÜLTÜR VE TURİZM BAKANLIĞI  
ESKİŞEHİR KÜLTÜR VARLIKLARINI KORUMA BÖLGE KURULU

**KARAR**

**Toplantı Tarih ve no:** 22.12.2023-458

**Karar Tarih ve no :** 22.12.2023-12219

**Toplantı Yeri**  
**ESKİŞEHİR**

Afyonkarahisar ili, Çay ilçesi, Armutlu köyü sınırları içerisinde DSİ 18. Bölge Müdürlüğü'nün, Armutlu Göleti ve Sulaması projesine esas Müze Müdürlüğü uzmanlarınca yapılan incelemelerde korunması gerekli kültür varlığı niteliği taşıyan bir alana rastlandığının bildirildiği Afyonkarahisar İl Kültür ve Turizm Müdürlüğü'nün 19.10.2023 tarih ve 4324363 sayılı yazısı doğrultusunda yapılan incelemeler sonucu tespit edilen höyüğün I. (Bir) Derece Arkeolojik Sit olarak tesciline ilişkin hazırlanan belgelerin iletildiği Kurul Müdürlüğü uzmanlarının 25.10.2023 tarih ve 2337285 sayılı yerinde inceleme raporu ve ekleri, kurum görüşleri ve kadastral verilerin istendiği Kurul Müdürlüğü'nün 26.10.2023 tarih ve 4349301 sayılı yazısı, kadastral krokinin iletildiği Afyonkarahisar Kadastro Müdürlüğü'nün 30.10.2023 tarih 10518888 sayılı yazısı, kurum görüşlerinin iletildiği yazılar, Kurul Müdürlüğü uzmanlarının hazırladığı 18.12.2023 tarih ve 2433051 sayılı dosya inceleme raporu ile hazırlanan geçiş dönemi koruma esasları ve kullanma şartları okundu, tescil fişi, koordinatlı sit sınırı krokisi, sit sınırlarının işaretlendiği kadastral kroki, fotoğrafları ve dosyası incelendi, yapılan görüşmeler sonunda;

Afyonkarahisar ili, Çay ilçesi, Armutlu köyü sınırları içerisinde tespit edilen ve 2863 sayılı Kanunun 6. Maddesi kapsamında korunması gerekli kültür varlıklarından olan alanın "Armutlu Höyük" adıyla I.(Bir) Derece Arkeolojik Sit alanı olarak tesciline, hazırlanan tescil fişi, koordinatlı sit sınırı krokisi ve sit sınırlarının aktarıldığı kadastral krokisinin uygun olduğuna, söz konusu alan için Kültür Varlıklarını Koruma Yüksek Kurulunun Arkeolojik Sitler, Koruma ve Kullanma Koşullarına ilişkin 05.11.1999 tarih ve 658 sayılı İlke Kararı doğrultusunda hazırlanan geçiş dönemi koruma esasları ve kullanma şartlarının geçerli olduğuna; sit sınırları içerisinde güvenlik önlemlerinin ilgili kurumlarca alınmasına ve Kurulumuzdan izinsiz herhangi bir fiziki ve inşai müdahalede bulunulmamasına karar verildi.

ÇAY İLÇESİ  
ARMUTLU KÖYÜ

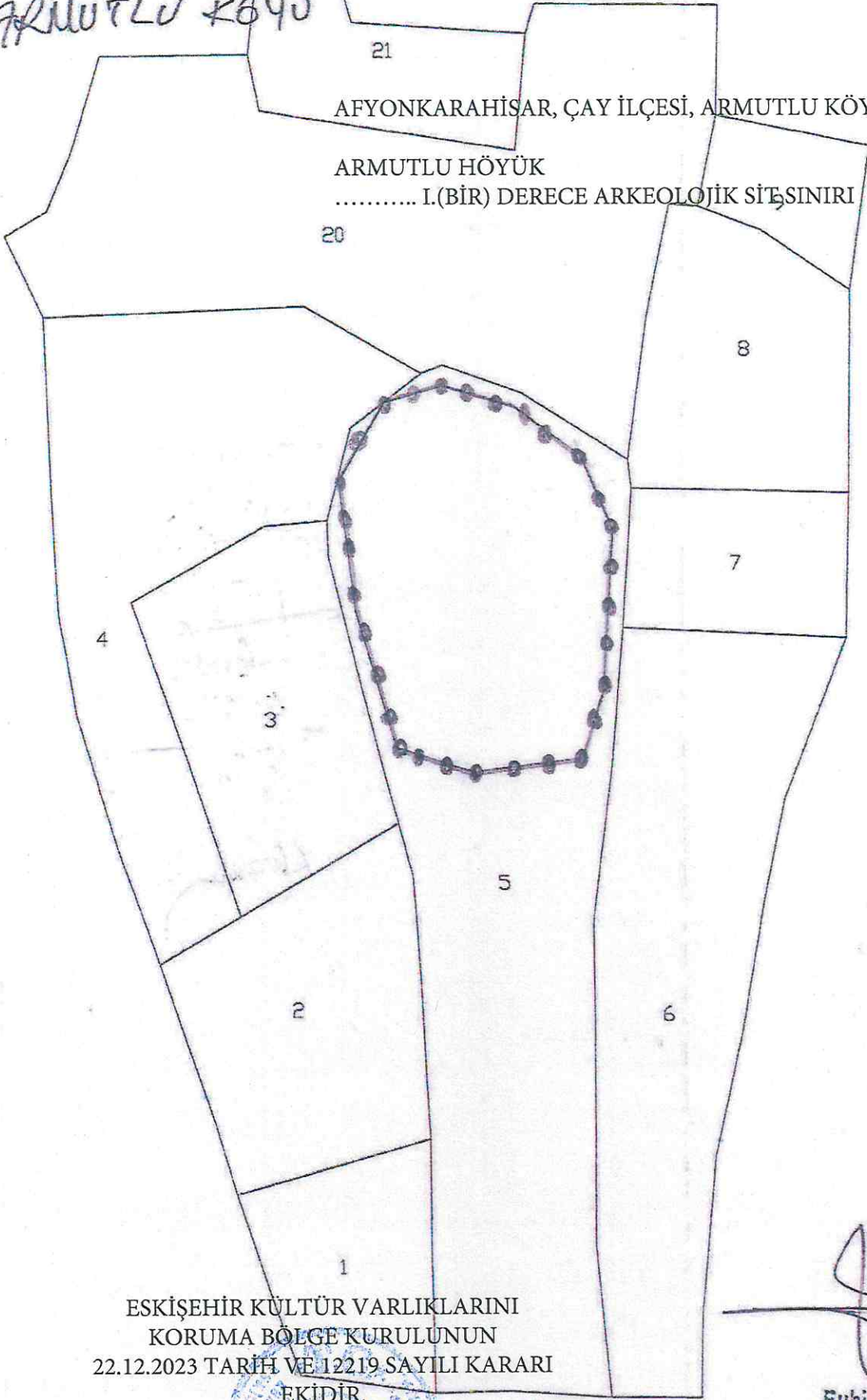

ESKİŞEHİR KÜLTÜR VARLIKLARINI  
KORUMA BÖLGE KURULUNUN  
22.12.2023 TARİH VE 12219 SAYILI KARARI  
EKİDİR.

ASLI GİBİDİR

F. Tülay CERÇİ  
Bölge Kurulu Müdür V.

Ruhi KUBAY  
Kültür Varlıkları

# KOORDİNATLI ARKEOLOJİK SİT SINIRI KROKİSİ

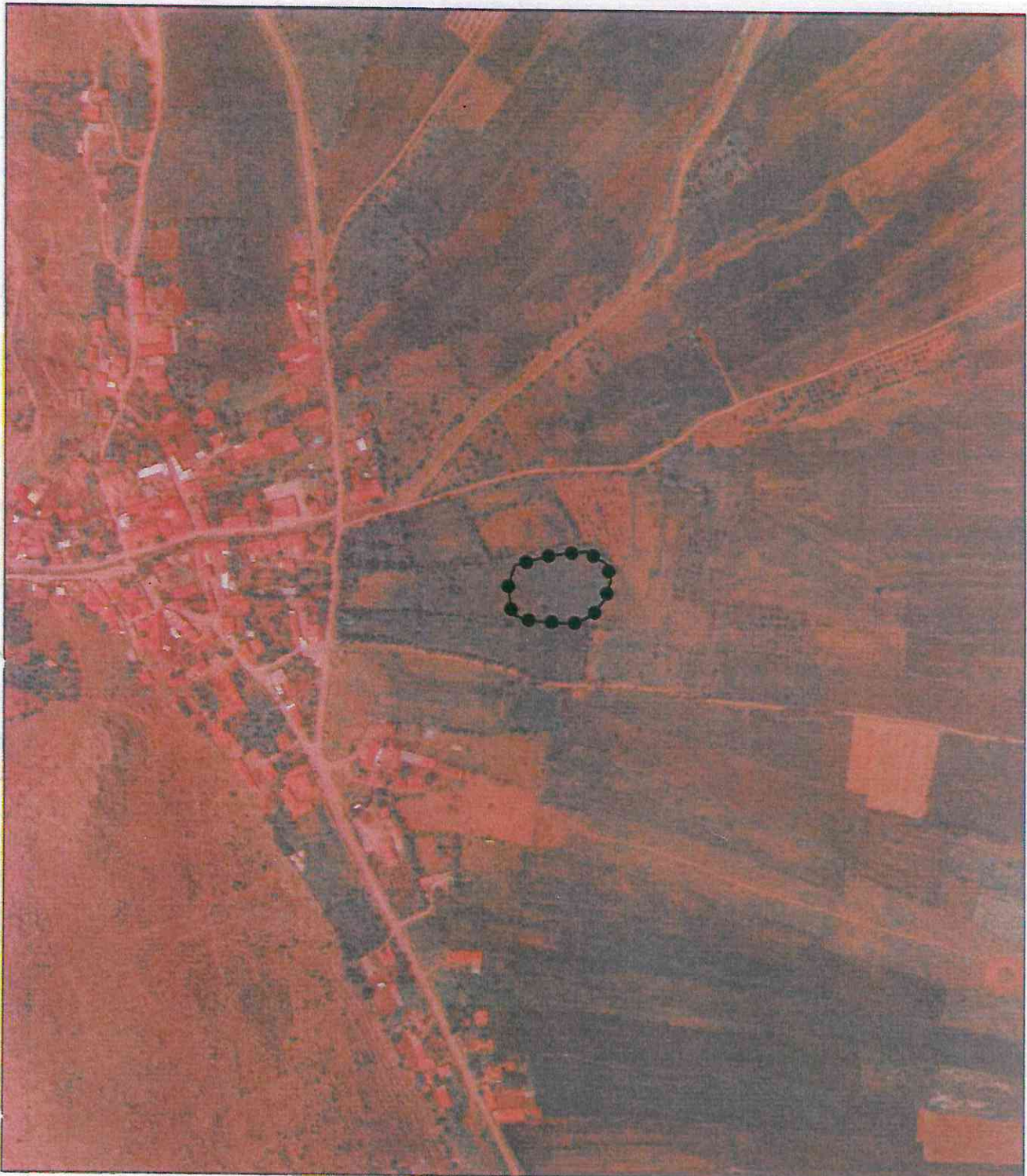

İl	: Afyonkarahisar	
İlçe	: Çay	
Mah.	: Armutlu	
Pafta	: L25-B1	
Adı	: Armutlu Höyük	
Tür/Derece	: I.(Bir) Der. Arkeolojik Sit	
Ölçek	: 1/Kroki	
●●●●● : I. (Bir) Der. Ark. Sit Sınırı		
I.(Bir) Derece Sit Sınırı Koordinat Listesi		
ITRF96-3° DOM33		
Nokta No	Y	X
1	572008,51	4252622,75
2	571898,00	4252656,80
3	571894,96	4252688,31
4	572006,62	4252708,58
5	572021,12	4252713,10
6	572039,28	4252707,80
7	572055,56	4252695,66
8	572063,57	4252671,00
9	572080,68	4252636,48
10	572055,19	4252619,67
11	572027,88	4252616,38

ESKİŞEHİR KÜLTÜR  
VARLIKLARINI  
KORUMA BÖLGE KURULUNUN  
22.12.2023 TARİH VE 12219 SAYILI  
KARARI

EKİDİR

ASLI GİBİDİR

Fatihay ÇERÇİ

Bölge Kurulu Müdürü V.



AVRUPA KONSEYİ	KÜLTÜREL VARLIKLARI KORUMA ENVANTERİ K.V.K.E		SİT	ENVANTER NO:	
TÜRKİYE	ESKİŞEHİR KÜLTÜR VARLIKLARINI KORUMA BÖLGE KURULU			HARİTA NO:	
İli: Afyonkarahisar	İlçesi: Çay	Mahalle veya Köyü: Armutlu Köyü	Pafta:	Ada:	Parsel:
Adı:	Armutlu Höyük				

**Genel Tanım:** Afyonkarahisar ili, Çay ilçesi, Armutlu köyü sınırları içerisinde, Armutlu köyünün hemen kuzeyinde ve köy mezarlığı kuzey bitişiğinde yer almaktadır. Yüzeyi yoğun ot ve çalı ile kaplı olan höyük 8-10 m. yüksekliğinde ve yaklaşık 70 m. çapında olup tarla ve bahçeler ile çevrili olan kuzey, doğu ve batı yönü duvarı ile sınırlanmıştır. Güney bitişiğinde halen kullanılan köy mezarlığı bulunmaktadır. Köy mezarlığında herhangi bir devşirme parça görülmemiştir. Höyüğün yakın çevresinde ve üzerindeki hayvanlar tarafından açıldığı düşünülen çukurların atık topraklarında yapılan incelemelerde İTÇ ve I. (Bin) ve Roma Dönemlerine ait günlük kullanım seramik parçalarına rastlanmıştır.

**Koruma Şimdiki Tehlikeler:** İnsan ve doğa erozyonu.

**Şimdiki Durum:** Köy mezarlığı kuzey bitişiğinde yer almaktadır mezarlıktan ulaşım sağlanabilmektedir.

**Koruma Derecesi:** I. (Bir) Derece Arkeolojik Sit

**Sit Potansiyeli:** Yüze araştırması yapılabilir.

**HAZIRLAYANLAR:** TARİH: 25.10.2023

Bülent OKTA  
Arkeolog

Kaan KIRÇIN  
Arkeolog

**Şimdiki Koruma:** Herhangi bir koruma yoktur.

**Onerilen Koruma:** Tescilinden sonra İlçe Jandarma Komutanlığına ve Muhtarlığına ilan yapılması.

**KONTROL EDEN:** TARİH: 25.10.2023

Rahime KARAOĞLU MURAT  
Bölge Kurulu Müdürü

**KURUL KARARLARI:**

**Yayın Dizisi:** -

**REVİZYON:** GEEAYK ONAYI:

**Gözlemler:**

**Kurul İsmi:** EKVKBK  
**Kurul Karar Tarihi:**  
**Kurul Karar No:**



ESKİŞEHİR KÜLTÜR VARLIKLARINI  
KORUMA BÖLGE KURULUNUN  
22.12.2023 TARİH VE 12219 SAYILI KARARI  
EKİDİR.

ASLI GİBİDİR

F. Tülay ÇERÇİ  
Bölge Kurulu Müdürü V.