

Ek-1

T.C.
KÜLTÜR VE TURİZM BAKANLIĞI
HATAY KÜLTÜR VARLIKLARINI KORUMA BÖLGE KURULU
KARAR

Toplantı Tarihi ve No : 29.02.2024-173
Karar Tarihi ve No :29.02.2024-3723

Toplantı Yeri
Hatay

Hatay İli, Antakya İlçesi, 3.Mıntıkada, Taşınmaz Kültür ve Tabiat Varlıkları Yüksek Kurulunun 15.11.1985 tarih ve 1558 sayılı kararıyla kentsel ve 3.derece arkeolojik sit olarak tescil edilen, Adana Kültür ve Tabiat Varlıklarını Koruma Bölge Kurulunun 25.02.2009 tarih ve 4626 sayılı kararıyla uygun bulunan Kurulumuzun 26.12.2023 tarih ve 3505 sayılı kararıyla revize edilen Antakya Koruma Amaçlı İlave ve Revizyon Nazın ve Uygulama İmar Planında kalan, özel mülkiyete ait tapunun 380 numaralı parselinde kayıtlı taşınmazın tescil talebine ilişkin İlgilisinin 15.12.2023 tarih ve 2432365 sayılı yazısı, Kurulumuzun 20.12.2023 tarih ve 3449 sayılı kararı, Koruma Bölge Kurulu Müdürlüğü uzmanlarının hazırladığı 27.02.2024 tarih ve 256428 sayılı raporu okundu, açıklamalar dinlendi konunun işlem dosyası incelendi.

Yapılan görüşmeler sonucunda, Hatay İli, Antakya İlçesi, kentsel ve 3.derece arkeolojik sit alanında, 3.Mıntika, tapunun 380 numaralı parselinde yer alan, özel mülkiyete ait taşınmazın 2863 sayılı Kanununun 6'ncı maddesi ile Korunması Gerekli Taşınmaz Kültür Varlıkları ile Sitlerin Tespiti ve Tescili Hakkında Yönetmeliğin 4'üncü maddesi kapsamında olduğu anlaşıldığından kararımız eki 1/1000 ölçekli tescil haritasında gösterildiği şekilde taşınmaz kültür varlığı olarak tescil edilmesine; yapı grubunun 2.Grup olarak belirlenmesine; kararımız eki ölçekli haritası ve tescil fişinin uygun olduğuna; alanda güvenlik tedbirlerinin mülk sahibi ve ilgili idarelerce alınmasına\aldırılmasına karar verildi.

TAY
ANTAKYA
İLLE: 3.MINTİKA
ADA/PARSELLER: 380

EK-3

HAKSIZ KÜLTÜR VARLIKLARINI BİRLEŞTİRME İZİNİ VERME KURULU BAŞKANLIĞI	
Tasarruflar	
Yatırımlar	
Diğer	
Yatırımlar	
Yatırımlar	
Yatırımlar	
Yatırımlar	
Yatırımlar	
Yatırımlar	
Yatırımlar	

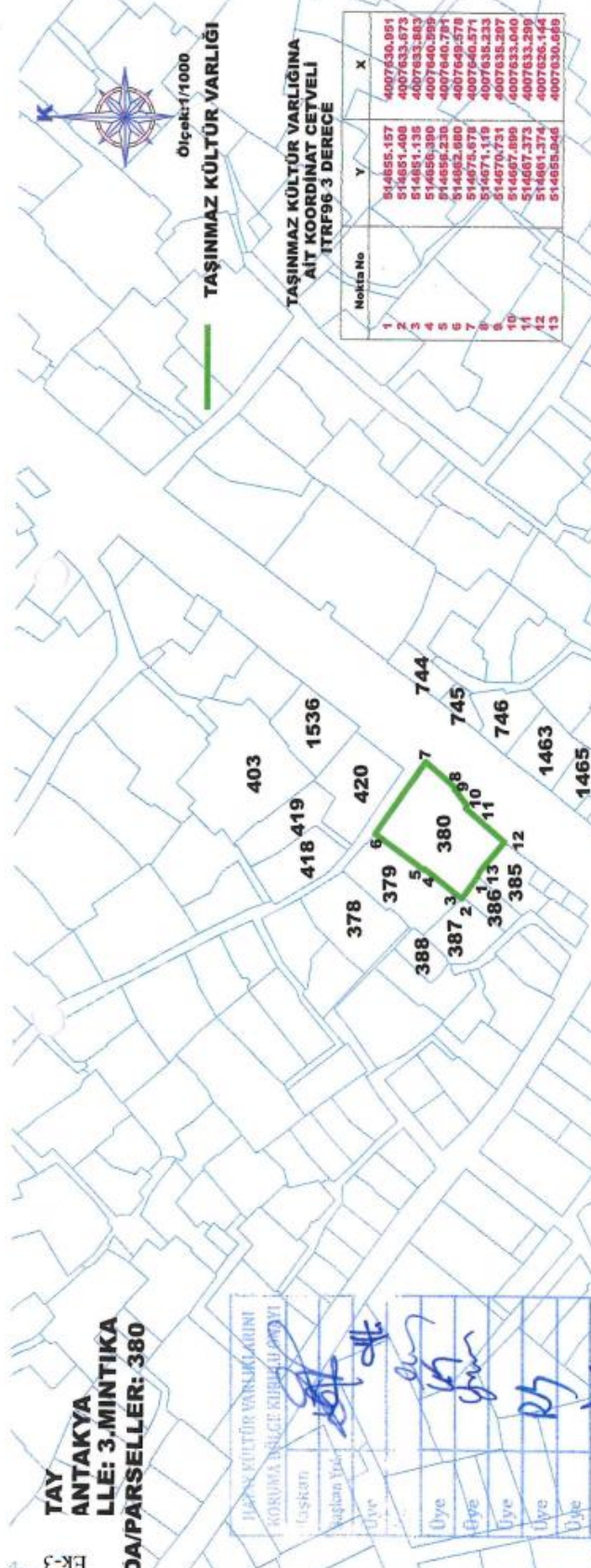

Ölçek:1/1000

TAŞINMAZ KÜLTÜR VARLIĞI

TAŞINMAZ KÜLTÜR VARLIĞINA
AIT KOORDİNAT ÇEVVELİ
İTRF96 3 DERECE

Nokta No	Y	X
1	514855.157	4007630.991
2	514851.408	4007633.873
3	514851.135	4007633.883
4	514855.230	4007640.389
5	514852.880	4007649.791
6	514852.880	4007649.791
7	514671.159	4007640.371
8	514670.731	4007635.233
9	514667.899	4007635.287
10	514667.373	4007633.299
11	514861.374	4007626.144
12	514855.946	4007630.689
13	514855.946	4007630.689

NOT: BU HARİTA TARAFIMIZCA HAZIRLANMIŞTIR.
NOT: HARİTADA GÖSTERİLEN ALAN KENTSEL VE
3.DERECE ARKEOLOJİK SİT SINIRI İÇERİSİNDE
YER ALMAKTADIR.

Arif AVCI
Harita Teknikeri

Oruç DURMUŞ
Müze Araştırmacısı



29.02.2024

3723

ASLI GİRİDİR