

T.C.  
KÜLTÜR VE TURİZM BAKANLIĞI  
Erzurum Kültür Varlıklarını Koruma Bölge Kurulu

KARAR

Toplantı Tarihi ve No : 27.02.2024-315  
Karar Tarihi ve No : 27.02.2024-6345

Toplantı Yeri: ERZURUM

Artvin İli, Ardanuç İlçesi, Cevizli Köyü, 239 ada, 10 parselde yer alan, özel mülkiyete ait, Erzurum Kültür Varlıklarını Koruma Bölge Kurulunun 25.09.2019 tarih ve 3815 sayılı kararı ile tescillenerek korunma alanı kendi parsel sınırı olacak şekilde belirlenen konutun korunma alanının koordinatlı olarak belirlenmediğinden sayısallaştırılması hususunun değerlendirilmesi talebini içeren Erzurum Kültür Varlıklarını Koruma Bölge Kurulu Müdürlüğünün 21.02.2024 tarihli ve 2024/2557238 sayılı uzman raporu okundu. Dosyasındaki bilgi ve belgeler incelendi. Yapılan incelemeler ve görüşmeler sonucunda;

Artvin İli, Ardanuç İlçesi, Cevizli Köyü, 239 ada, 10 parselde yer alan, özel mülkiyete ait, Erzurum Kültür Varlıklarını Koruma Bölge Kurulunun 25.09.2019 tarih ve 3815 sayılı kararı ile tescillenerek korunma alanı belirlenen konutun söz konusu kararla belirlenen korunma alanı sınırının yetersiz olduğundan iptaline, korunma alanı sınırının karar eki 1/500 ölçekli haritadaki şekliyle yeniden belirlenmesine, Cevizli Köyü, 239 ada, 10 parsel ile 250 ada, 6 parselde yer alan taşınmazların fen klasörü ve tapu kütüğü beyanlar hanesine “**Korunma Alanıdır**” şerhinin ilgili Tapu ve Kadastro Müdürlüklerince 13.03.2012 tarih ve 28232 sayılı Resmi Gazetede yayımlanarak yürürlüğe giren “**Korunması Gerekli Taşınmaz Kültür Varlıklarının ve Sitlerin Tespit ve Tescili Hakkında Yönetmelik**” gereği verilmesine ve işlem sonucuna ilişkin bilgi ve belgelerin Erzurum Kültür Varlıklarını Koruma Bölge Kurulu Müdürlüğü’ne iletilmesine karar verildi.

# KROKİ YERİ

İL: ARTVIN

İLÇESİ: ARDANUÇ

MAHALLE/KÖY: CEVİZLİ KÖYÜ

ADA/PARSEL: 239/1,250/6

ERZURUM KÜLTÜR VARLIKLARINI KORU

BÖLGE KURULU'NUN 27.02.2024

GÜN VE 6845 SAYILI KARAR EKİDİ

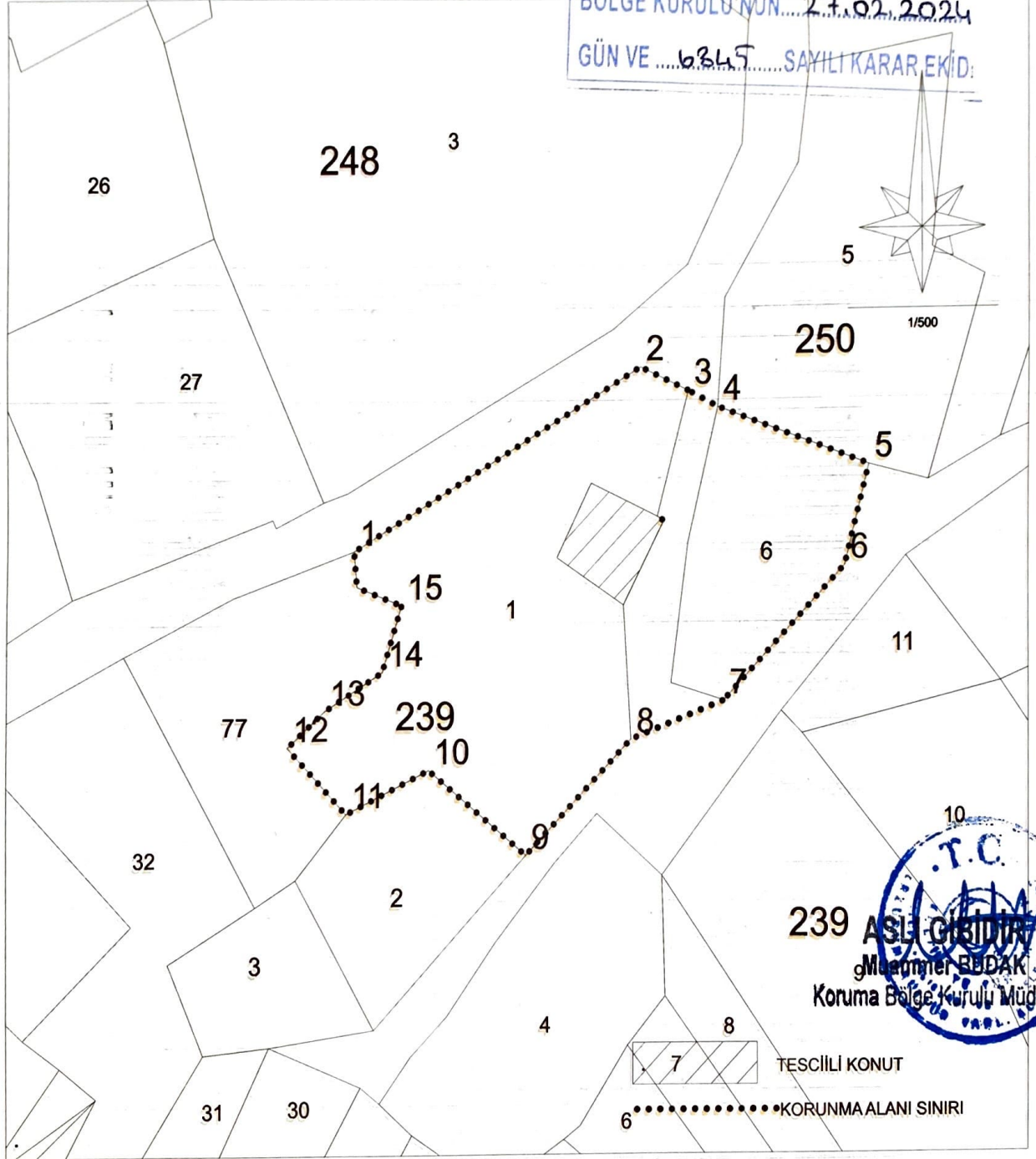

ITRF/96 SİSTEMİNDE 3 DERECELİK KOORDİNE ÖZET ÇİZELGESİ

Nokta No	Y	X	Nokta No	Y	X
1	510929.878	4562226.474	2	510954.846	4562241.010
3	510959.016	4562239.104	4	510961.569	4562237.795
5	510974.644	4562233.090	6	510972.607	4562225.093
7	510962.158	4562214.379	8	510954.085	4562211.328
9	510944.916	4562202.185	10	510936.402	4562208.994
11	510929.243	4562205.585	12	510924.120	4562210.899
13	510927.305	4562213.747	14	510932.344	4562216.822
15	510934.016	4562222.140			