

T.C.  
KÜLTÜR VE TURİZM BAKANLIĞI  
Erzurum Kültür Varlıklarını Koruma Bölge Kurulu

KARAR

Toplantı Tarihi ve No : 27.02.2024-315  
Karar Tarihi ve No : 27.02.2024-6346

Toplantı Yeri: ERZURUM

Artvin İli, Ardanuç İlçesi, Bağlıca Köyü, 139 ada, 1 parselde yer alan, mülkiyeti Köy Tüzel Kişiliğine ait, Erzurum Kültür Varlıklarını Koruma Bölge Kurulunun 28.02.2020 tarih ve 4027 sayılı kararı ile tescillenerek korunma alanı kendi parsel sınırı olacak şekilde belirlenen caminin korunma alanının koordinatlı olarak belirlenmediğinden, sayısallaştırılması hususunun değerlendirilmesi talebini içeren Erzurum Kültür Varlıklarını Koruma Bölge Kurulu Müdürlüğünün 21.02.2024 tarihli ve 2024/2557242 sayılı uzman raporu okundu. Dosyasındaki bilgi ve belgeler incelendi. Yapılan incelemeler ve görüşmeler sonucunda;

Artvin İli, Ardanuç İlçesi, Bağlıca Köyü, 139 ada, 1 parselde yer alan, mülkiyeti Köy Tüzel Kişiliğine ait, Erzurum Kültür Varlıklarını Koruma Bölge Kurulunun 28.02.2020 tarih ve 4027 sayılı kararı ile tescillenerek korunma alanı kendi parsel sınırı olacak şekilde belirlenen caminin söz konusu kararla belirlenen korunma alanı sınırının yetersiz olduğu tespit edildiğinden iptaline, korunma alanı sınırının karar eki 1/500 ölçekli haritadaki şekliyle yeniden belirlenmesine, Bağlıca Köyü, 139 ada, 1 parselde yer alan taşınmazın fen klasörü ve tapu kütüğü beyanlar hanesine "**Korunma Alanıdır**", 145 ada, 14 ve 17 parsellerde, 140 ada, 5 ve 6 parsellerde ve 139 ada, 3 parselde yer alan taşınmazların fen klasörü ve tapu kütüğü beyanlar hanesine "**Bir Kısmı Korunma Alanıdır**" şerhinin ilgili Tapu ve Kadastro Müdürlüklerince 13.03.2012 tarih ve 28232 sayılı Resmi Gazetede yayımlanarak yürürlüğe giren "**Korunması Gerekli Taşınmaz Kültür Varlıklarının ve Sitlerin Tespit ve Tescili Hakkında Yönetmelik**" gereği verilmesine ve işlem sonucuna ilişkin bilgi ve belgelerin Erzurum Kültür Varlıklarını Koruma Bölge Kurulu Müdürlüğüne iletilmesine karar verildi.

İL: ARTVİN

İLÇESİ: ARDANUÇ

MAHALLE/KÖY: BAĞLICA KÖYÜ

ADA/PARSEL: 139/1, 145/14-17, 140/5-6, 139/3

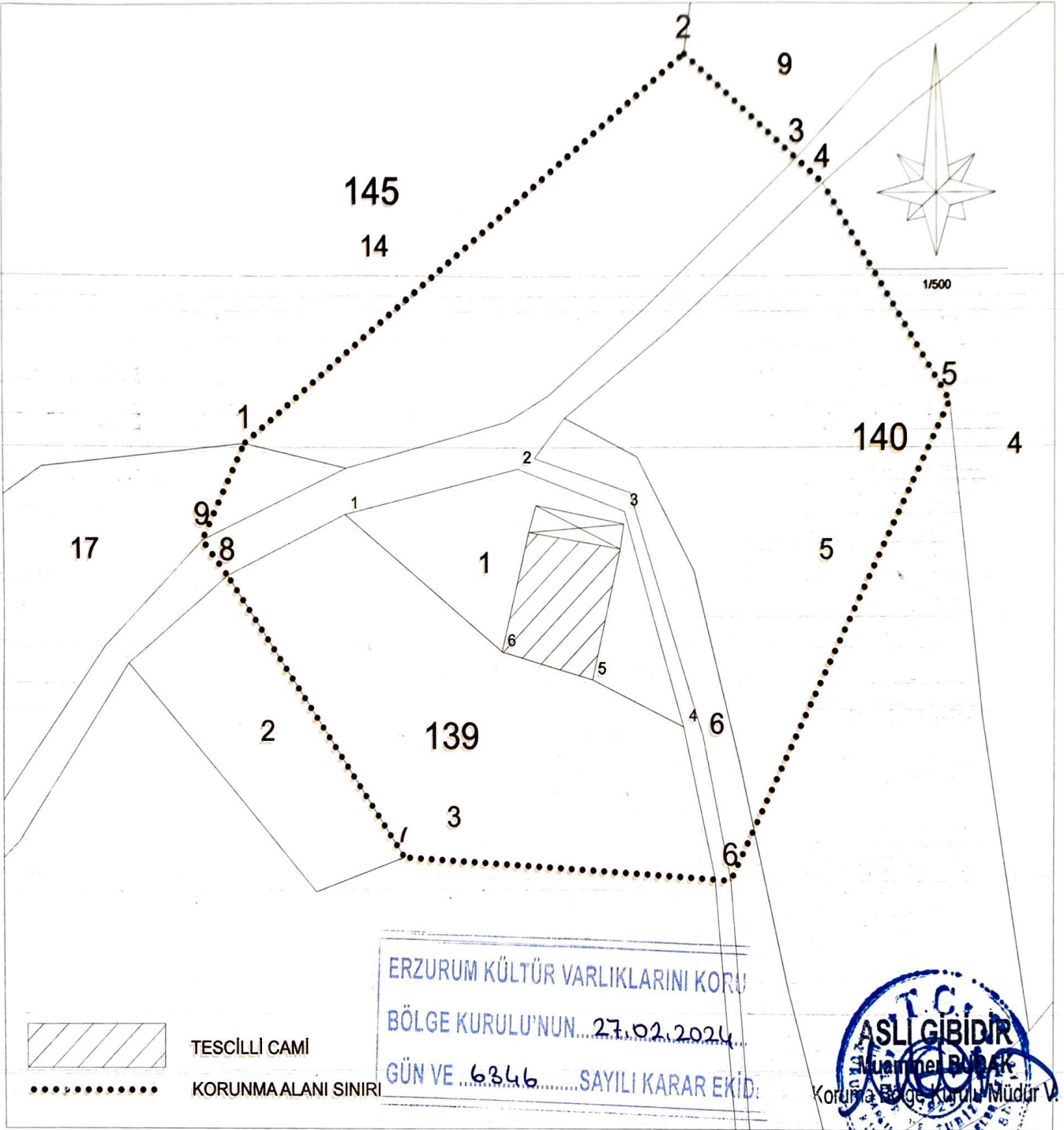

ITRF/96 SİSTEMİNDE 3 DERECELİK KOORDİNE ÖZET ÇİZELGESİ

Nokta No	Y	X	Nokta No	Y	X
1	511529.050	4566619.900	2	511569.380	4566652.120
3	511579.650	4566643.530	4	511582.010	4566641.420
5	511593.600	4566623.450	6	511573.760	4566583.250
7	511543.700	4566585.120	8	511527.440	4566608.840
9	511525.170	4566611.810			