

T.C.
KÜLTÜR VE TURİZM BAKANLIĞI
Erzurum Kültür Varlıklarını Koruma Bölge Kurulu

KARAR

Toplantı Tarihi ve No : 27.02.2024 - 315
Karar Tarihi ve No : 27.02.2024 - 6351

Toplantı Yeri: ERZURUM

Artvin ili, Merkez ilçesi, Çarşı Mahallesi, 25 ada, 14 parselde bulunan, herhangi bir sit alanı içinde kalmayan, Gayrimenkul Eski Eserler ve Anıtlar Yüksek Kurulu Başkanlığının 06.02.1982 tarih ve A-3301 sayılı kararıyla tescillenen, Erzurum Kültür Varlıklarını Koruma Bölge Kurulunun; 25.02.2016 tarih ve 1993 sayılı kararıyla koruma grubu I olarak belirlenen, yine aynı kararlarla rölövesi ve ekleri uygun bulunan, 26.01.2017 tarih ve 2504 sayılı kararıyla restitüsyon ve restorasyon projeleri uygun bulunan, mülkiyeti Artvin Belediyesine ait olan tescilli Çarşı Hamamının yan parselindeki 3 katlı binanın cephesine yapılması planlanan ısı yalıtımı uygulamaları için Çarşı Hamamının kuzey beden duvarının üstüne iskele kurulması konusunun değerlendirilmesi talebini içeren Artvin Valiliği İl Kültür ve Turizm Müdürlüğü Kültür İşleri Şube Müdürlüğünün 14.02.2024 tarih ve E-40145140-169.09.99-4771590 sayılı yazısı ve Erzurum Kültür Varlıklarını Koruma Bölge Kurulu Müdürlüğünün 23.02.2024 tarih ve 2563328 sayılı uzman raporu okundu. Dosyası incelendi. Yapılan görüşmeler ve incelemeler sonucunda;

Artvin ili, Merkez ilçesi, Çarşı Mahallesi, 25 ada, 14 parselde bulunan, herhangi bir sit alanı içinde kalmayan, Gayrimenkul Eski Eserler ve Anıtlar Yüksek Kurulu Başkanlığının 06.02.1982 tarih ve A-3301 sayılı kararıyla tescillenen, Erzurum Kültür Varlıklarını Koruma Bölge Kurulunun; 25.02.2016 tarih ve 1993 sayılı kararıyla koruma grubu I olarak belirlenen, yine aynı kararlarla rölövesi ve ekleri uygun bulunan, 26.01.2017 tarih ve 2504 sayılı kararıyla restitüsyon ve restorasyon projeleri uygun bulunan, mülkiyeti Artvin Belediyesine ait olan tescilli Çarşı Hamamının korunma alanının karar eki 1/500 ölçekli kadastro haritasında işaretlendiği şekliyle belirlenmesine, korunma alanında kalan kadastro bilgileri belirtilen taşınmazın pafta, fen klasörü ve tapu kütüğü beyanlar hanesine ise "Korunma Alanıdır" şerhinin ilgili Tapu ve Kadaströ Müdürlüklerince 13.03.2012 tarih ve 28232 sayılı Resmi Gazetede yayımlanarak yürürlüğe giren Korunması Gerekli Taşınmaz Kültür Varlıklarının ve Sitlerin Tespit ve Tescili Hakkında Yönetmelik gereği verilmesine ve işlem sonucuna ilişkin bilgi belgelerin Erzurum Kültür Varlıklarını Koruma Bölge Kurulu Müdürlüğüne iletilmesine; tescilli Hamamın yan parselindeki 3 katlı binanın cephesine yapılması planlanan ısı yalıtımı uygulamaları için tescilli Hamamın kuzey beden duvarının üstüne iskele kurulmasına yönelik yapılması talep edilen uygulamaların tescilli Hamama zarar verici müdahaleler barındırdığından uygun olmadığına karar verildi.

DURUM HARİTASI

İL:ARTVIN
İLÇESİ:MERKEZ
MAH:ÇARŞI
ADA/PARSEL:25/3,4,10,14,15,19
ADA/PARSEL:27/11,12,13



1 / 500

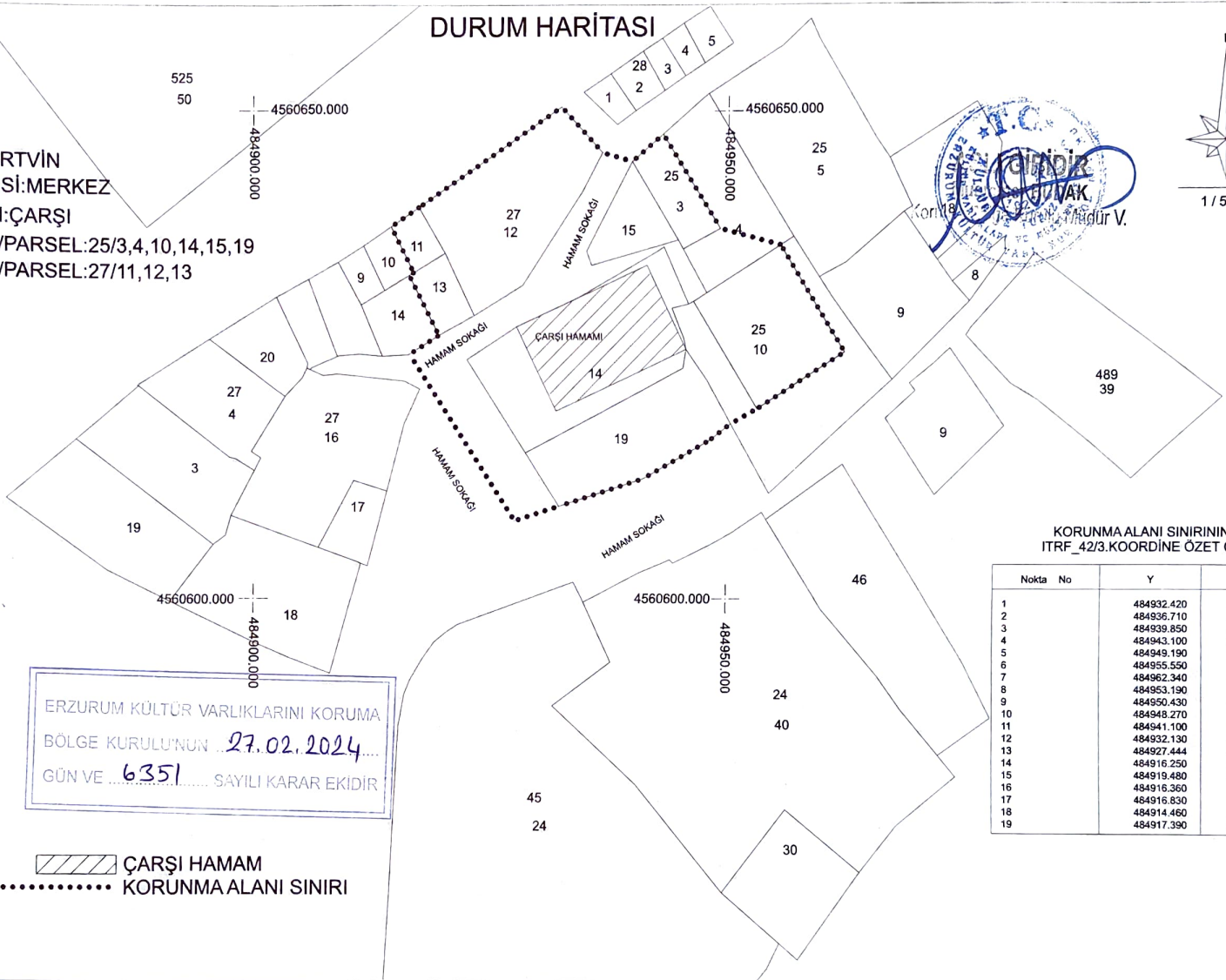

KORUNMA ALANI SINIRININ
ITRF_42/3.KOORDİNE ÖZET ÇİZELGESİ

Nokta No	Y	X
1	484932.420	4560650.455
2	484936.710	4560645.825
3	484939.850	4560644.935
4	484943.100	4560647.715
5	484949.190	4560638.115
6	484955.550	4560636.430
7	484962.340	4560625.390
8	484953.190	4560619.650
9	484950.430	4560618.145
10	484948.270	4560616.505
11	484941.100	4560612.495
12	484932.130	4560609.595
13	484927.444	4560608.080
14	484916.250	4560625.155
15	484919.480	4560627.145
16	484916.360	4560633.245
17	484916.830	4560633.525
18	484914.460	4560638.195
19	484917.390	4560640.175

ERZURUM KÜLTÜR VARLIKLARINI KORUMA
BÖLGE KURULUŞUNUN 27.02.2024
GÜN VE 6351 SAYILI KARAR EKİDİR

▨ ÇARŞI HAMAMI
..... KORUNMA ALANI SINIRI