

T.C.
KÜLTÜR VE TURİZM BAKANLIĞI
Erzurum Kültür Varlıklarını Koruma Bölge Kurulu

KARAR

Toplantı Tarihi ve No : 27.02.2024-315
Karar Tarihi ve No : 27.02.2024-6361

Toplantı Yeri: ERZURUM

Tunceli İli, Nazımiye İlçesi, Aşağı Mahallesi, 110 ada, 30 parselde yer alan, mülkiyeti Ahmed Şükrü Efendi Bin Hasan Ağa Vakfı adına kayıtlı, Erzurum Kültür ve Tabiat Varlıklarını Koruma Bölge Kurulunun 10.03.2006 tarih ve 257 sayılı kararı ile tescillenen, Erzurum Kültür Varlıklarını Koruma Bölge Kurulunun 14.07.2021 tarih ve 4719 sayılı kararı korunma alanı kendi parsel sınırı olacak şekilde belirlenen caminin korunma alanının koordinatlı olarak belirlenmediğinden sayısallaştırılması hususunun değerlendirilmesi talebini içeren Erzurum Kültür Varlıklarını Koruma Bölge Kurulu Müdürlüğünün 21.02.2024 tarihli ve 2024/2557169 sayılı uzman raporu okundu. Dosyasındaki bilgi ve belgeler incelendi. Yapılan incelemeler ve görüşmeler sonucunda;

Tunceli İli, Nazımiye İlçesi, Aşağı Mahallesi, 110 ada, 30 parselde yer alan, mülkiyeti Ahmed Şükrü Efendi Bin Hasan Ağa Vakfı adına kayıtlı, Erzurum Kültür ve Tabiat Varlıklarını Koruma Bölge Kurulunun 10.03.2006 tarih ve 257 sayılı kararı ile tescillenen, Erzurum Kültür Varlıklarını Koruma Bölge Kurulunun 14.07.2021 tarih ve 4719 sayılı kararı korunma alanı belirlenen caminin korunma alanı yetersiz olduğundan söz konusu kararla belirlenen korunma alanı sınırının iptaline, korunma alanı sınırının karar eki 1/500 ölçekli haritadaki şekliyle yeniden belirlenmesine, Aşağı Mahalle, 110 ada, 16, 17, 67 ve 30 parsellerde, 109 ada, 11 ve 12 parsellerde yer alan taşınmazların fen klasörü ve tapu kütüğü beyanlar hanesine “**Korunma Alanıdır**”, 110 ada, 64 parselde yer alan taşınmazların fen klasörü ve tapu kütüğü beyanlar hanesine “**Bir Kısmı Korunma Alanıdır**” şerhinin ilgili Tapu ve Kadastro Müdürlüklerince 13.03.2012 tarih ve 28232 sayılı Resmi Gazetede yayımlanarak yürürlüğe giren “**Korunması Gerekli Taşınmaz Kültür Varlıklarının ve Sitlerin Tespit ve Tescili Hakkında Yönetmelik**” gereği verilmesine ve işlem sonucuna ilişkin bilgi ve belgelerin Erzurum Kültür Varlıklarını Koruma Bölge Kurulu Müdürlüğüne iletilmesine karar verildi.

KROKİ YERİ

İLİ: TUNCELİ

İLÇESİ: NAZIMIYE

MAHALLE/KÖY: AŞAĞI MAHALLE

ADA/PARSEL: 110/30-15-64-67-17-16, 109/9-11

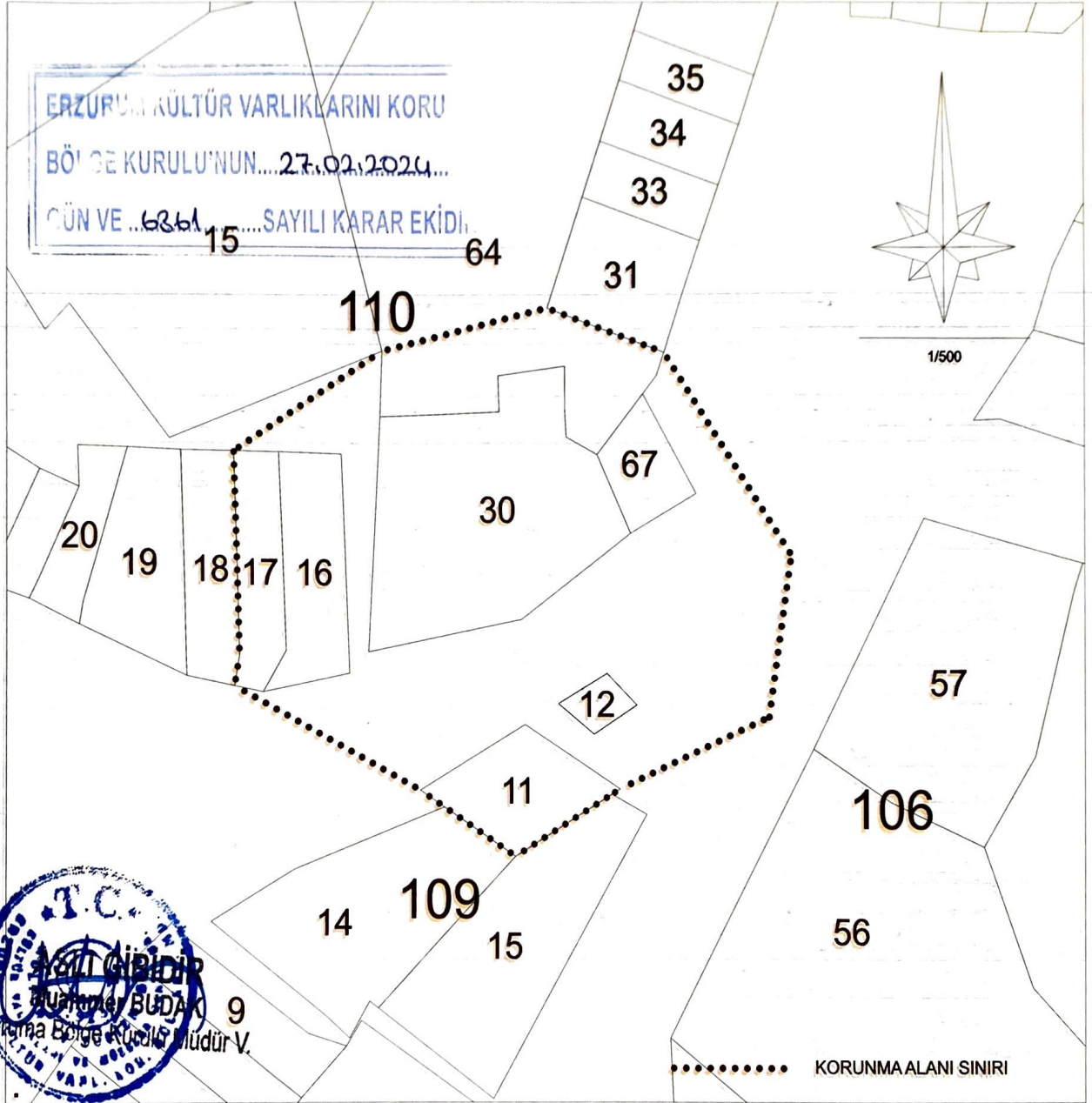

ITRF/96 SİSTEMİNDE 3 DERECELİK KOORDİNE ÖZET ÇİZELGESİ

Nokta No	Y	X	Nokta No	Y	X
1	571640.812	4338803.046	2	571653.086	4338810.665
3	571666.781	4338813.894	4	571676.467	4338810.501
5	571675.193	4338810.947	6	571687.010	4338795.027
7	571685.241	4338782.649	8	571672.927	4338777.144
9	571672.241	4338776.738	10	571664.234	4338771.989
11	571656.300	4338777.078	12	571640.854	4338785.109
13	571641.257	4338787.476			