

T.C.
KÜLTÜR VE TURİZM BAKANLIĞI
ANTALYA KÜLTÜR VARLIKLARINI KORUMA BÖLGE KURULU
KARAR

Toplantı Tarihi ve No.:12.02.2024/464
Karar Tarihi ve No. :12.02.2024/17253

Toplantı Yeri
ANTALYA

Antalya İli, Alanya İlçesi, Hocalar ve Çamlıca Mahalleleri sınırlarında, Kızıлтаş Tepede ve Çamlıca Mahallesi, Asar Tepede tespit edilen antik yerleşim alanlarının tescil edilmelerine ilişkin Antalya Kültür Varlıklarını Koruma Bölge Kurulu Müdürlüğünün 14.12.2023 tarih ve 4536866 sayılı yazısı, Antalya Büyükşehir Belediye Başkanlığının 19.12.2023 tarih ve 348914 sayılı yazısı, Antalya Çevre, Şehircilik ve İklim Değişikliği İl Müdürlüğünün 19.01.2024 tarih ve 8544083 sayılı yazısı, Antalya Su ve Atıksu İdaresi Genel Müdürlüğünün 31.01.2024 tarih ve 161127 sayılı yazısı, Alanya Belediye Başkanlığının 07.02.2024 tarih ve 4440 sayılı yazısı, Antalya Kültür Varlıklarını Koruma Bölge Kurulu Müdürlüğünün 09.02.2024 tarih ve 2535596 kayıt numaralı uzman raporu okundu, yapılan görüşmeler sonucunda;

Antalya İli, Alanya İlçesi, Hocalar ve Çamlıca Mahalleleri sınırlarında, Kızıлтаş Tepede ve Çamlıca Mahallesi, Asar Tepede tespit edilen antik yerleşim alanlarının 2863 sayılı Yasanın 3. ve 6. maddeleri kapsamında kaldığı,

Konuya ilişkin aynı yasanın 7. maddesi ile Korunması Gerekli Taşınmaz Kültür Varlıklarının ve Sitlerin Tespit ve Tescili Hakkında Yönetmeliğin 6. maddesi gereği ilgili Kurumların görüşünün Kurul Müdürlüğünce istendiği,

Antalya Büyükşehir Belediye Başkanlığı, Alanya Belediye Başkanlığı, Antalya Çevre, Şehircilik ve İklim Değişikliği İl Müdürlüğü, Antalya Su ve Atıksu İdaresi Genel Müdürlüğünün tescile yönelik olumsuz bir görüşünün olmadığı, ilgili diğer Kurum görüşlerinin ise süresi içerisinde iletilmediğinin Kurulumuza sunulan bilgi ve belgelerden anlaşıldığına,

Buna göre, Çamlıca Mahallesi, Asar Tepede tespit edilen antik yerleşim alanının I. Derece Arkeolojik Sit Alanı olarak tescil edilmesine,

Hocalar ve Çamlıca Mahalleleri sınırlarında, Kızıлтаş Tepede ve tepenin kuzeyinde tespit edilen antik yerleşim alanlarının I. Derece Arkeolojik Sit Alanları olarak tescil edilmesine,

Her iki sit alanını da içine alan bölgenin, I. Derece Arkeolojik Sit Alanlarıyla etkileşim içinde bulunması ve bozulmamış topoğrafik yapısı da dikkate alındığında alan bütünlüğünde korunması amacıyla III. Derece Arkeolojik Sit Alanı olarak tescil edilmesine,

Sit sınırlarının kararımız eki 1/25000 ölçekli haritada gösterildiği şekliyle belirlenmesine, hazırlanan tescil fişlerinin uygun bulunduğu (olumlu),

Sit Alanında tamamen ya da kısmen kalan taşınmazların ilgili Kadastro Müdürlüğünce Kurul Müdürlüğüne bildirilmesine, bu işlem sonrasında taşınmazların tapu kayıtlarına tamamen ya da kısmen ve hangi sit alanında kaldığına dair ilgili şerhlerin konulmasının sağlanmasına,

ASLI GIBİDİR

MÜHÜR
Bölge Kurulu Müdür V.

/..

T.C.
KÜLTÜR VE TURİZM BAKANLIĞI
ANTALYA KÜLTÜR VARLIKLARINI KORUMA BÖLGE KURULU
KARAR

Toplantı Tarihi ve No.:12.02.2024/464
Karar Tarihi ve No. :12.02.2024/17253

Toplantı Yeri
ANTALYA

-2-

İlgili Kurumlarca kaçak kazıların önlenmesi, can ve mal güvenliği açısından gerekli tedbirlerin alınmasına,

Sit Alanlarında, 2863 sayılı yasanın 17. maddesi gereği her ölçekteki plan uygulamasının durdurulmasına, Geçiş Dönemi Koruma Esasları ve Kullanma Koşullarının belirlenmesine ilişkin çalışmanın Kurul Müdürlüğüne hazırlanarak Kurulumuza iletilmesine karar verildi.



BAŞKAN
Prof.Dr. Osman ERAVŞAR
İMZA

BAŞKAN YARDIMCISI
Prof.Dr. H.Sabri ALANYALI
İMZA

Üye
Mesut BAYAT
İMZA

Üye
İlhan KAYMAZ
İMZA

Üye
Belgin ŞAHİN
İMZA

Üye
Bekir Cenap ALTIPARMAK
İMZA

Üye
Mevlüt Ezgi ŞAHİN
İMZA

Üye
Serkan ÖZDEMİR
Ant.Büyükşehir Bld.Tem.
İMZA

Üye
İlhami YETKİN
Alanya Bld. Tem.
İMZA

Üye
Seher TÜRKMEN
Alanya Müze Md.
İMZA

Üye
Nadir SARIKAYA
Orman Bölge Md.Tem.
İMZA

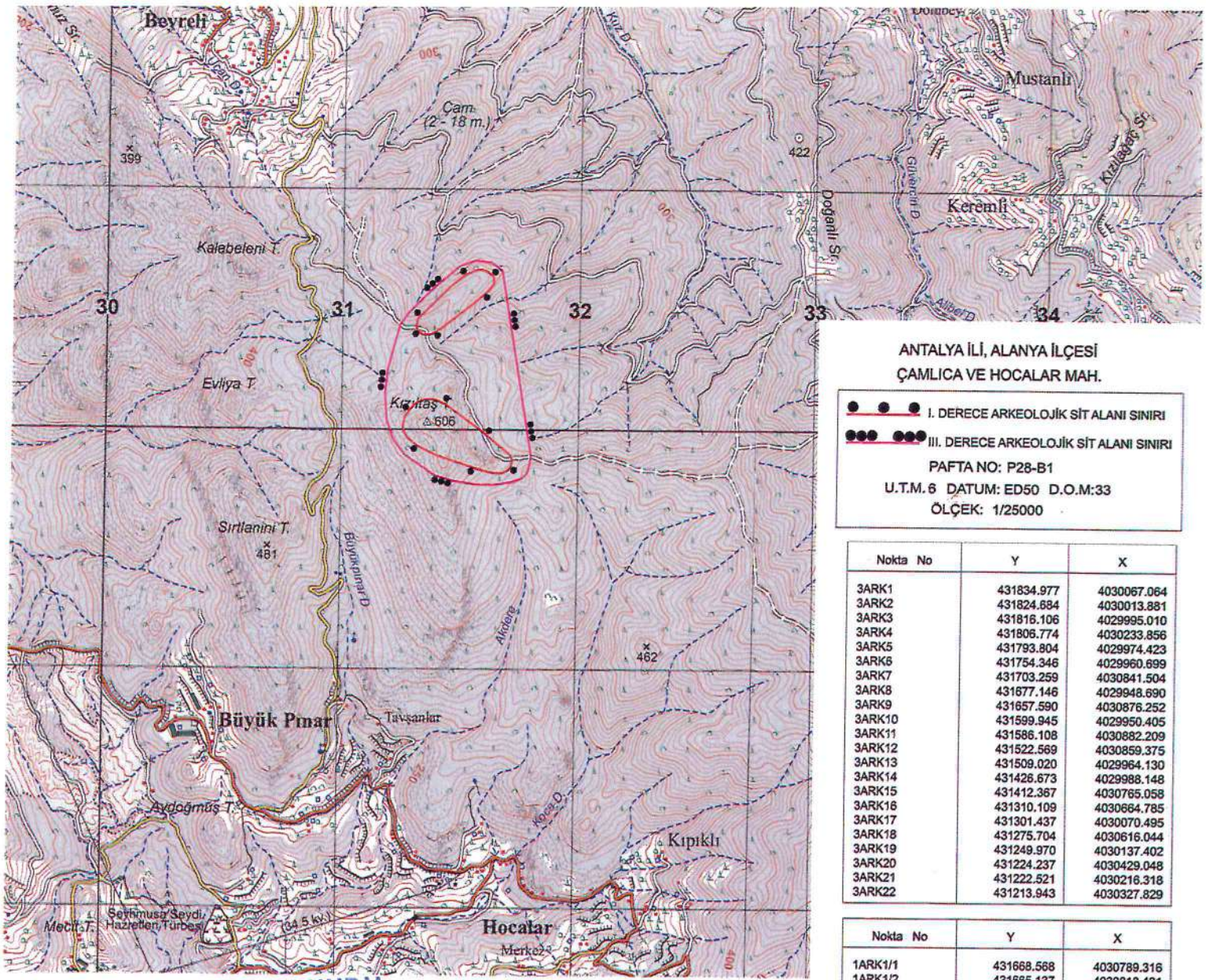

ANTALYA İLİ, ALANYA İLÇESİ
ÇAMLICA VE HOCALAR MAH.

●●●●● I. DERECE ARKEOLOJİK SİT ALANI SINIRI
●●●●● III. DERECE ARKEOLOJİK SİT ALANI SINIRI

PAFTA NO: P28-B1
U.T.M.6 DATUM: ED50 D.O.M:33
ÖLÇEK: 1/25000

Nokta No	Y	X
3ARK1	431834.977	4030067.064
3ARK2	431824.684	4030013.881
3ARK3	431816.106	4029995.010
3ARK4	431806.774	4030233.856
3ARK5	431793.804	4029974.423
3ARK6	431754.346	4029960.699
3ARK7	431703.259	4030841.504
3ARK8	431677.146	4029948.690
3ARK9	431657.590	4030876.252
3ARK10	431599.945	4029950.405
3ARK11	431586.108	4030882.209
3ARK12	431522.569	4030859.375
3ARK13	431509.020	4029964.130
3ARK14	431426.673	4029988.148
3ARK15	431412.367	4030765.058
3ARK16	431310.109	4030664.785
3ARK17	431301.437	4030070.495
3ARK18	431275.704	4030616.044
3ARK19	431249.970	4030137.402
3ARK20	431224.237	4030429.048
3ARK21	431222.521	4030218.318
3ARK22	431213.943	4030327.829

Nokta No	Y	X
1ARK1/1	431668.568	4030789.316
1ARK1/2	431665.137	4030818.481
1ARK1/3	431849.697	4030780.151
1ARK1/4	431639.403	4030837.352
1ARK1/5	431622.248	4030844.214
1ARK1/6	431603.376	4030845.930
1ARK1/7	431589.652	4030710.400
1ARK1/8	431584.505	4030839.067
1ARK1/9	431553.625	4030827.058
1ARK1/10	431526.176	4030808.187
1ARK1/11	431486.718	4030775.591
1ARK1/12	431448.976	4030600.604
1ARK1/13	431406.086	4030573.155
1ARK1/14	431370.060	4030573.155
1ARK1/15	431354.620	4030583.448
1ARK1/16	431347.757	4030638.346
1ARK1/17	431342.611	4030605.751

Nokta No	Y	X
1ARK2/1	431753.701	4030046.790
1ARK2/2	431751.978	4030060.005
1ARK2/3	431751.978	4030034.150
1ARK2/4	431746.807	4030018.638
1ARK2/5	431740.621	4030077.357
1ARK2/6	431733.018	4030006.573
1ARK2/7	431705.440	4029995.656
1ARK2/8	431663.241	4030000.014
1ARK2/9	431617.811	4030176.111
1ARK2/10	431594.296	4030017.250
1ARK2/11	431468.909	4030283.837
1ARK2/12	431435.034	4030069.648
1ARK2/13	431434.916	4030299.158
1ARK2/14	431409.062	4030304.903
1ARK2/15	431385.123	4030302.509
1ARK2/16	431366.450	4030297.721
1ARK2/17	431351.129	4030290.061
1ARK2/18	431350.921	4030109.636
1ARK2/19	431336.766	4030280.485
1ARK2/20	431319.510	4030261.127
1ARK2/21	431306.584	4030147.895
1ARK2/22	431300.481	4030232.170
1ARK2/23	431292.859	4030206.024
1ARK2/24	431291.144	4030182.006

UYGUN BULUNDU!

T.C.
KÜLTÜR VE TURİZM BAKANLIĞI
ANTALYA İLİ KÜLTÜR VE TURİZM MÜDÜRLÜĞÜ
12.02.2024 17:25
Mühür No: 17253



İmza
Temsilci Öye

İmza
Temsilci Öye

İmza
Temsilci Öye

İmza
Temsilci Öye

İmza
Temsilci Öye

İmza
Temsilci Öye



İmza
Gökhan NERGİZ
Harita Mühendisi

I. DERECE ARKEOLOJİK SİT ALANI SINIRI
 PAFTA NO: P28-B-06-B
 U.T.M.3 DATUM: ED50 D.O.M:33
 ÖLÇEK: 1/5000

Nokta No	Y	X
1ARK1	706140.782	4036921.918
1ARK2	706139.535	4036904.983
1ARK3	706135.038	4036870.028
1ARK4	706123.939	4036861.204
1ARK5	706086.716	4037263.552
1ARK6	706098.679	4036843.771
1ARK7	706076.747	4037308.882
1ARK8	706070.547	4036930.547
1ARK9	706063.510	4037352.848
1ARK10	706051.019	4037352.848
1ARK11	706010.827	4037360.044
1ARK12	706027.759	4036825.250
1ARK13	706000.354	4036835.980
1ARK14	705974.038	4036832.151
1ARK15	705944.486	4037404.601
1ARK16	705987.016	4037417.076
1ARK17	705985.390	4036954.609
1ARK18	705924.117	4037421.774
1ARK19	705924.392	4036994.693
1ARK20	705797.474	4037019.337
1ARK21	705765.350	4037414.272
1ARK22	705698.871	4037398.549
1ARK23	705689.899	4037093.495
1ARK24	705676.780	4037107.378
1ARK25	705663.250	4037122.316
1ARK26	705647.363	4037139.497
1ARK27	705617.152	4037351.103
1ARK28	705576.986	4037215.994
1ARK29	705572.850	4037304.302
1ARK30	705550.705	4037304.302

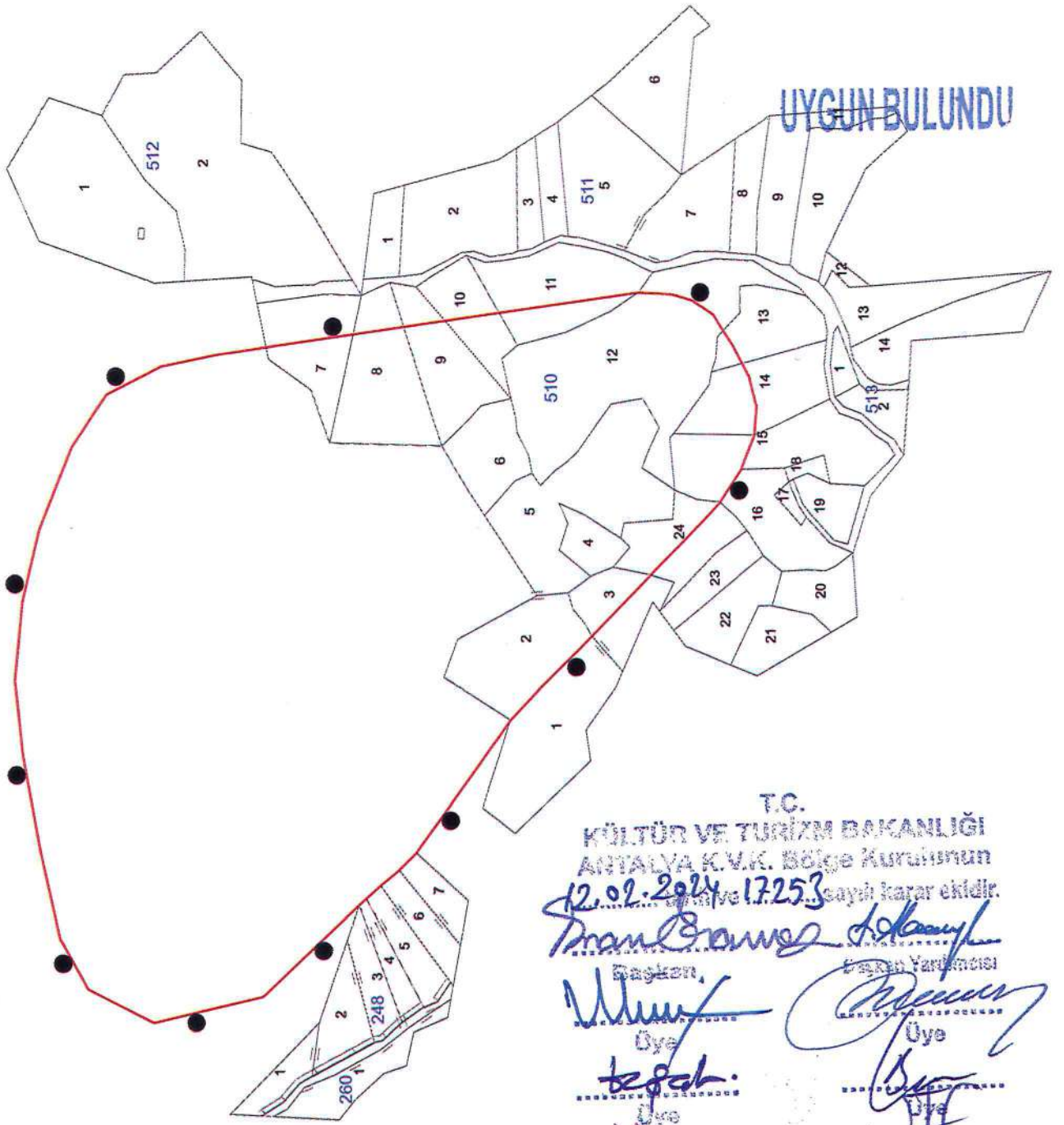

T.C.
 KÜLTÜR VE TURİZM BAKANLIĞI
 ANTALYA K.V.K. Bölge Kurulunun
 12.02.2024 tarih ve 17253 sayılı karar ektidir.

Dr. İbrahim Akın
 Başkan Yardımcısı
Alihan
 Başkan
teşah.
 Üye
Alihan
 Üye

Alihan
 Temsilci Üye
Alihan
 Temsilci Üye
Alihan
 Temsilci Üye
Alihan
 Temsilci Üye

Gökhan NERGİZ
 Harita Mühendisi

