

**T.C.**  
**KÜLTÜR VE TURİZM BAKANLIĞI**  
**VAN KÜLTÜR VARLIKLARINI**  
**KORUMA BÖLGE KURULU**  
**KARAR**

Toplantı Tarihi ve No : 25.04.2024 - 273  
Karar Tarihi ve No : 25.04.2024 - 3885

Toplantı Yeri  
VAN

Bitlis İli, Güroymak İlçesi, Kaleli (Mışkan) Köyü'nde bulunan kamu orta malı mülkiyetindeki K48d21b pafta, 101 ada, 9 numaralı parselde ve özel mülkiyetteki 101 ada, 10 numaralı parselin bir kısmında yer alan Kaleli (Mışkan) Köyüstü Mezarlığı'nın tesciline ilişkin; Van Kültür Varlıklarını Koruma Bölge Kurulu Müdürlüğünün 01.03.2024 tarihli ve E-4835553 sayılı kurum görüşü talep yazısı, Güroymak İlçe Tarım ve Orman Müdürlüğünün 19.03.2024 tarihli ve E-13659457 sayılı görüş yazısı, Bitlis İl Özel İdaresinin 18.04.2024 tarihli ve E-21228 sayılı görüş yazısı, Van Kültür Varlıklarını Koruma Bölge Kurulu Müdürlüğünün 18.04.2024 tarihli ve 2651675 sayılı uzman raporu okundu. Konuya ilişkin olarak bilgi ve belgeler incelendi.

Yapılan görüşmeler ve değerlendirmeler sonucunda; Bitlis İli, Güroymak İlçesi, Kaleli (Mışkan) Köyü'nde bulunan kamu orta malı mülkiyetindeki K48d21b pafta, 101 ada, 9 numaralı parselde ve özel mülkiyetteki 101 ada, 10 numaralı parselin bir kısmında yer alan **Kaleli (Mışkan) Köyüstü Mezarlığı'nın**;

- 2863 sayılı Kültür ve Tabiat Varlıklarını Koruma Kanunu'nun 6'ncı maddesindeki özellikleri taşımasından dolayı aynı Kanun'un 7'nci maddesi gereği **Korunması Gerekli Taşınmaz Kültür Varlığı** olarak tescillenmesine, hazırlanan **Tescil Fişi** ve **Koordinatlı Kadastral Kroki**'nin uygun olduğuna,
- Mezarlığın yapı grubunun, 2863 sayılı Kanununun 18 ve 57'nci maddeleri ile Kültür ve Tabiat Varlıklarını Koruma Yüksek Kurulu'nun 05.11.1999 tarih ve 660 sayılı İlke Kararı kapsamında **II. Grup Yapı** olarak belirlenmesine,
- 2863 sayılı Kültür ve Tabiat Varlıklarını Koruma Kanunu'nun 8 ve 57'nci maddeleri ile Korunması Gerekli Taşınmaz Kültür Varlıklarının ve Sitlerin Tespit ve Tescili Hakkında Yönetmelik'in 7'nci maddesi gereğince **Korunma Alanı**'nın ekli krokide gösterildiği şekilde 101 ada, 9 ve 10 numaralı parsellerin sınırları olarak belirlenmesine,

karar verildi.

**BİTLİS İLİ GÜROYMAK İLÇESİ  
KALELİ (MIŞKAN) KÖYÜSTÜ MEZARLIĞI**

PAFTA NO: K48d21b

ADA NO: 101 PARSEL NO: 9-10

VAN KÜLTÜR VARLIKLARINI KORUMA  
BÖLGE KURULUNUN 25-26.2024  
GÜN VE 3885 SAYILI KARAR EKİDİR

ASLININ AYNIDIR



Van İLİ KÜLTÜR VARLIKLARINI KORUMA BÖLGE KURULU BAŞKANLIĞI  
Koruma Bölge Kurulunun Müdürü

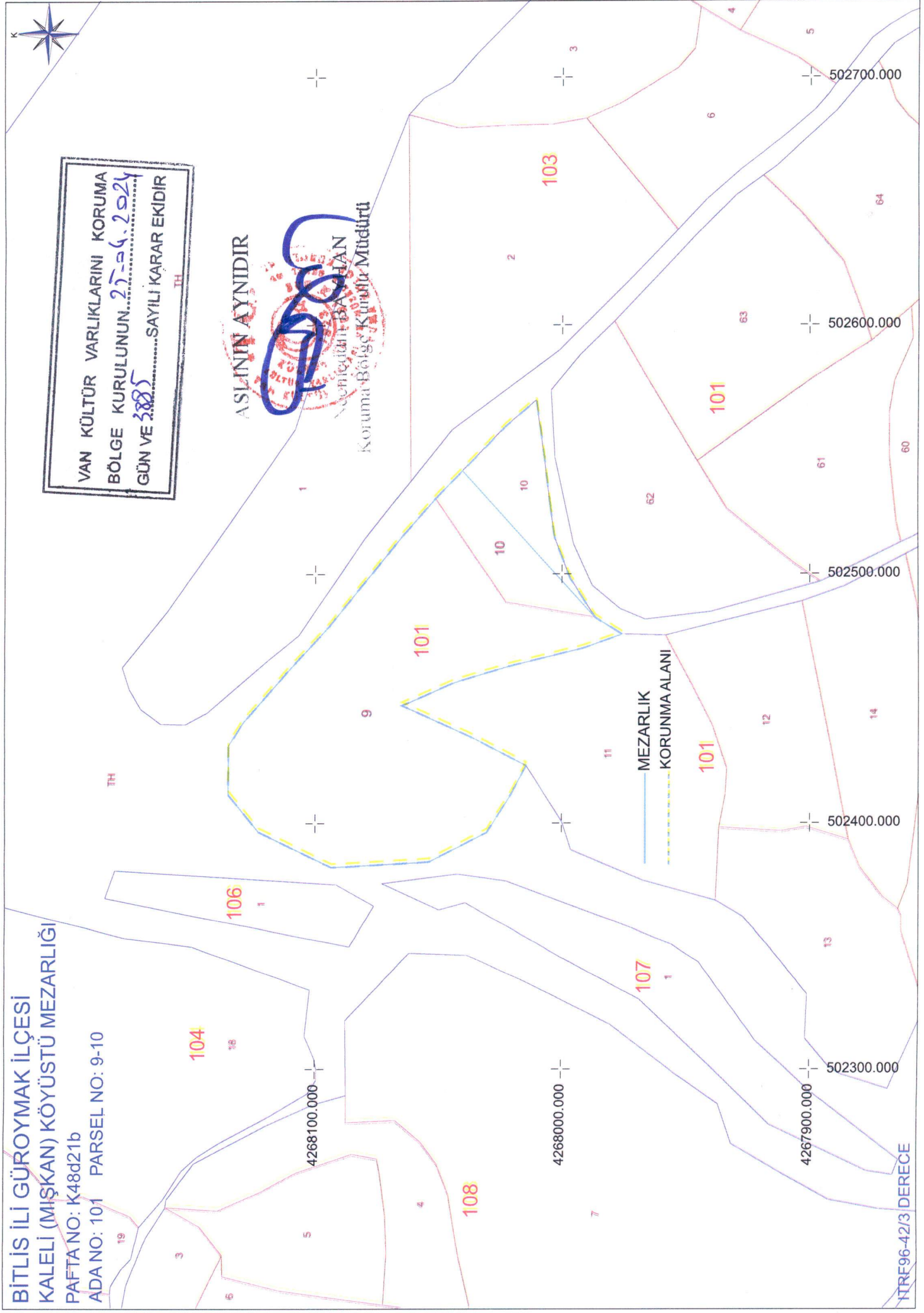

NTRF96-42/3 DERECE