

T.C.
KÜLTÜR VE TURİZM BAKANLIĞI
EDİRNE KÜLTÜR VARLIKLARINI
KORUMA BÖLGE KURULU
K A R A R

Toplantı Tarihi ve No : 25.03.2024-448
Karar Tarihi ve No : 25.03.2024-10047

Toplantı Yeri
EDİRNE

Edirne ili, Merkez ilçesi, Karaağaç Mahallesi, bir kısmı Edirne Belediyesi mülkiyetine kayıtlı ve tapuda metruk mezarlık vasıflı 927 ada, 13 parselde, bir kısmı şahıs mülkiyetine kayıtlı 927 ada, 35 parselde yer alan, sit alanı dışında kalan ve tescil kaydı bulunmayan mezarlığın, Edirne Kültür Varlıklarını Koruma Bölge Kurulu Müdürlüğü tarafından yapılan tespite binaen tescil edilmesi istemine ilişkin; Koruma Bölge Kurulu Müdürlüğü'nün 12.01.2024 tarih ve 4647341 sayılı yazısı ile istenen kurum görüş yazısı, Edirne Çevre, Şehircilik ve İklim Değişikliği Müdürlüğü Tabiat Varlıklarını Koruma Şube Müdürlüğü'nün 15.01.2024 tarih ve 8495369 sayılı, Devlet Su İşleri 11. Bölge Müdürlüğü'nün 13.03.2024 tarih ve 4427477 sayılı, Karayolları 1. Bölge Müdürlüğü'nün 20.03.2024 tarih ve 1489951 sayılı görüş yazıları ile 25.03.2024 tarih ve 2616468 sayılı uzman raporu okundu, dosyası incelendi, yapılan görüşmeler sonunda;

Edirne ili, Merkez ilçesi, Karaağaç Mahallesi, bir kısmı Edirne Belediyesi mülkiyetine kayıtlı ve tapuda metruk mezarlık vasıflı 927 ada, 13 parselde, bir kısmı şahıs mülkiyetine kayıtlı 927 ada, 35 parselde yer alan, sit alanı dışında kalan ve tescil kaydı bulunmayan mezarlığın; 2863 sayılı Yasanın 6. Maddesi ile 'Korunması Gerekli Taşınmaz Kültür Varlıklarının ve Sitlerin Tespit ve Tescili Hakkında Yönetmelik'in 4. Maddesi kapsamına giren özellikler taşıması sebebi ile korunması gerekli kültür varlığı olarak tescil edilmesine, tescil fişinin uygun olduğuna, 2863 Sayılı Kanununun 18. Maddesi doğrultusunda koruma grubunun 2. grup olarak belirlenmesine, 2863 Sayılı kanununun 8. Maddesi doğrultusunda karar eki 1/1000 ölçekli haritada belirlenen sınırlarının koruma alanı olarak belirlenmesine, karar eki paftasına göre, ilgili Tapu Müdürlüğüne 927 ada, 13 parselin tapu kütüğü beyanlar hanesine "2. grup korunması gerekli kültür varlığıdır" ve "Koruma Alanında Kalmaktadır"; 927 ada, 35 parselin tapu kütüğü beyanlar hanesine "2. grup korunması gerekli kültür varlığıdır" ve "Bir Kısmı Koruma Alanında Kalmaktadır" şerhlerinin işlenmesine, beşeri tahribata karşı mezarlık çevresinde Belediyesince fiziki ve güvenlik önlemlerinin alınmasına karar verildi.

ASLI GİBİDİR

AVRUPA KONSEYİ	KÜLTÜREL VARLIKLARI KORUMA ENVANTERİ	K.V.K.E.	ANIT	ENVANTER NO:
TÜRKİYE	KÜLTÜR VARLIKLARI VE MÜZELER GENEL MÜDÜRÜĞÜ			
İLİ: EDİRNE	İLÇE: MERKEZ	MAHALLE KÖY: KARAAĞAÇ-GÜMRÜK YOLU ÜZERİ VEYA MEVKİ:	KORUMA DERECESİ:	1 2 3 ANITSAL ÇEVRESEL
SOKAK VE KAPI NO :	KADASTRO: PAFTA: ADA: 927 PARSEL: 13 ve 35	YAPAN:	MİMARİ ÇAĞI (ÜSLUP): Osmanlı Dönemi	
ADI: Karaağaç Maşatlığı	YAPTIRAN:	KİTABE:	VAKFIYE:	

GENEL TANIMI: Edirne Yahudi cemaatinin varlığı Bizans dönemine kadar inmektedir. Cumhuriyet dönemine kadar etkin bir nüfusa sahip olan Yahudi Cemaati çeşitli olaylar ve durumlar nedeniyle göç etmiş ve günümüzde nüfus etkinliği kalmamıştır. Genel olarak Yahudi mezarlıklarında kullanılan mezar taşları, 17.yy'la kadar çoğunlukla taş iken sonrasında mermer kullanımı artmıştır. Mezar taşlarının üzerine işlenen yazıt ve süslemeler kazıma tekniğiyle yapılmaktadır. Yazıtlarda kullanılan dil ise 20.yy başlarına kadar İbranice olmuştur. İnançları (Sefaradlar) gereği mezar taşları, mezara dikey değil de yatay olarak konulmaktadır. Bu gelenek ve gereklilik mezar taşlarının formal yapılanmasını da büyük ölçüde belirlemiştir. Karaağaç Maşatlığı, Karaağaç mahallesinin birkaç yüz metre kuzeybatısında bulunmaktadır. Metruk haldeki mezarlıkta çeşitli yazıt ve süslemelere sahip mezar taşları bulunur. Mezartaşları dağınık haldedir.

KORUMA DURUMU	İYİ	TAŞIYICI YAPI	DIŞ YAPI	ÜST YAPI	İÇ YAPI	SÜSLEME ELEMANLARI	RUTUBET	A	YOK
	ORTA							B	İZİ VAR
X	FENA							C	ÖNEMLİ

VAZİYET PLANI:



FOTOĞRAF :



GÖZLEMLER: Mezarlık bakımsız ve dağınık haldedir. Çevresinde tarımsal faaliyetler yapılmakta ve bu faaliyetlerle birlikte diğer beşeri tahribata açık konumdadır. Etrafının çevrilerek fiziki güvenlik önlemlerinin alınması gerekmektedir.

BAKIMDAN SORUMLU OLMASI GEREKEN KURULUŞ: Edirne Belediye Başkanlığı

YAPILAN ONARIMLAR:

TEKNIK TANIM:

Karaağaç'ta tespit edilen Yahudi Mezarlığı, Trakya Üniversitesi Eğitim Fakültesi civarında bulunan büyük maşatlıktan sonra günümüze kısmen ulaşabilen ikinci Yahudi mezarlığıdır. Mezarlık, Karaağaç mahallesinin takriben 1 km kuzeybatısında, Pazarkule gümrük yolu üzerindedir. Mezarlık alanı yoğun bitki örtüsü altındadır. Alanda bulunan mezar taşları, yerlerinden oynatılmış ve dağınık halde bulunmaktadır. Semerdam formulu, yatay dikdörtgen formulu ve sütunvari formunda oldukları seçilebilen mezar taşlarında, yazıt ve süsleme detaylarına rastlansa da yoğun bitki örtüsü altında kalmaları, kısmen dolgu toprak altın olmaları ve özgün konumlarından bulunmayışlarından dolayı tam olarak görülememiş, detaylı inceleme ve belgeleme çalışması yapılamamıştır. Mezarlık alanı beşeri tahribata açık olduğundan, çevrelenerek fiziki güvenlik önlemlerinin alınması gerekmektedir.

TEKNİK BİLGİLER	SU	ELEKTRİK	ISITMA	KANALİZASYON
-----------------	----	----------	--------	--------------

ORJİNAL KULLANIM: Mezarlık

BUGÜNKÜ KULLANIMI: Metruk

ÖNERİLEN KULLANIMI: -Mezarlık

HAZIRLAYANLAR:
Hamdi GÜNDOĞDU (Uzman-Sanat Tarihçi)

Gökhan KORKMAZ (Arkeolog)

Tescil Kararları:

YAYIN DİZİNİ

EKLER:	
RAPOR	X
FOTOĞRAF	X
RÖLÖVE PROJESİ	
RESTORASYON PROJESİ	
HARİTA	X
KROKİ	
KİTABE	
VAKFIYE	

KONTROL EDEN:
Yusuf ŞAMILOĞLU: Müdür

KURUL ONAYI NO. :

REVİZYON

KURUL KARARLARI

E.K.V.K. Kurulunun 25.03.2024
Tarih ve 10047 sayılı karar ekidir.



EDİRNE İLİ MERKEZ İLÇESİ KARAAĞAÇ MAH.

ADI: 927 ADA 13 VE 35 PARSEL MEZARLIK ALANI VE KORUNMA ALANI



T.C.
KÜLTÜR VE TURİZM BAKANLIĞI
EDİRNE KÜLTÜR VARLIKLARINI
KORUMA BÖLGE KURULU

927/35

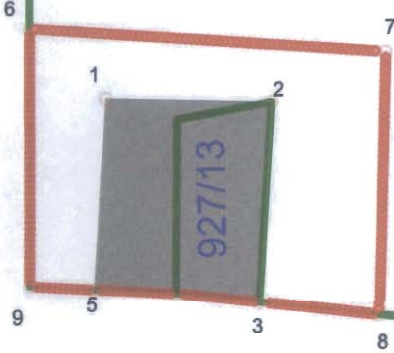

PAZARKULE

UYGUNDUR

KARAAĞAÇ

E.K.V.K. Kurulunun 25.03.2024
Tarih ve 10047 sayılı karar ekidir.

Yusuf SAMILOĞLU
Müdür

KOORDİNE ÖZET - UTM ITRF96 3°

GÖSTERİM

MEZARLIK ALANI VE KORUNMA ALANI KOORDİNAT

Nokta No	Y	X	Nokta No	Y	X
1	458947.228	4614063.967	2	458970.263	4614063.617
3	458968.679	4614036.102	4	458957.201	4614037.209
5	458945.808	4614037.748	6	458936.677	4614073.431
7	458986.041	4614070.497	8	458985.266	4614034.474
9	458936.775	4614038.176			

- BELİRLENEN KORUNMA ALANI
- MEZARLIK ALANI VAZİYETİ
- KADASTRAL HAT

EK BİLGİ

"KORUNMASI GEREKLİ KÜLTÜR VARLIĞIDIR"
927 ADA 13 PARSEL (TAMAMI)
927 ADA 35 PARSEL (BİR KISMI)