

Halkta işsizlik
vermeleri

EK-1

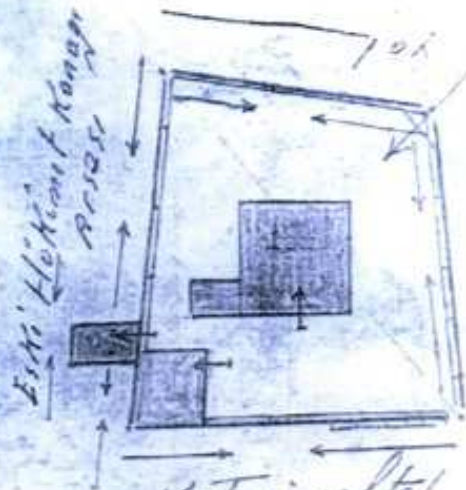
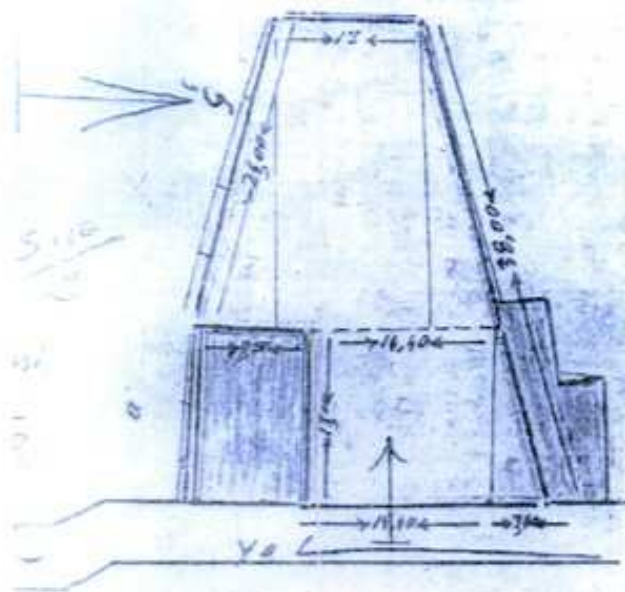

Kağıt işsizlik
Hane ve Bahçe

$\frac{510}{2}$

$\frac{410}{613}$

Barışlı Beldesi

19-3-1951 g. ve 16-5-1951 g.
Lisans kale var. Her mülkiyetine 30-40-
m. Emlak mahallinde Barış ve K. ve S. S. S. S.
da bulunur hâli mesaid hari kr. t. d. i.

Barışlı Beldesi, m. i. n. s.
ve K. ve S. S. S. S.

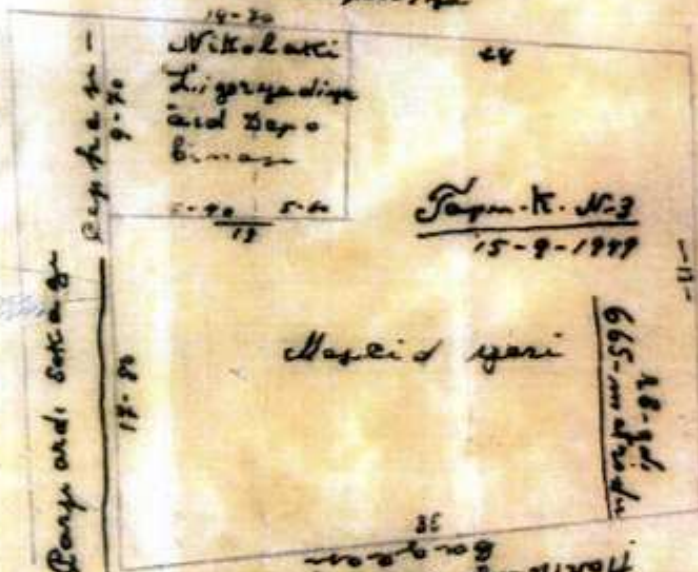

Tapın. K. No: 3
15-9-1949

M. i. n. s.
Barışlı Beldesi

19-4-1951
Barışlı Beldesi



AVRUPA KONSEYİ	KÜLTÜREL VARLIKLARI KORUMA ENVANTERİ D.K.V.K.E.		ENVANTER NO:	
TÜRKİYE			ANIT	
İLİ: ÇANAKKALE	İLÇESİ: GÖKÇEADA	MAHALLE-KÖY: ÇINARLI		HARITA NO:
SOKAK VE KAPINO:	KADASTRO PAFTA: ADA: 228 PARSEL: 5		KORUMA DERECESESİ	ANITSAL
ADI:	YAPTIRAN:	YAPAN :	MİMARİ ÇAĞI: Geç Osmanlı	I. GRUP
	YAPIM TARİHİ:	KİTABE:	VAKFIYE:	

GENEL TANIM: Çanakkale İli, Gökçeada İlçesi, Çınarlı Mahallesi, 228 ada, 5 parselde yer almaktadır.

KORUMA DURUMU	A İYİ	TAŞIYICI YAPI	A	DIŞ YAPI	A	ÜST YAPI	A	İÇ YAPI	A	SÜSLEME ELEMANLARI	A	RUTUBET	A	YOK
	B ORTA	C	B	C	B	C	B	C	B	C	B	C	B	IZI VAR
	C FENA		C		C		C		C		C		C	ÖNEMLİ

HARİTA PLANI:

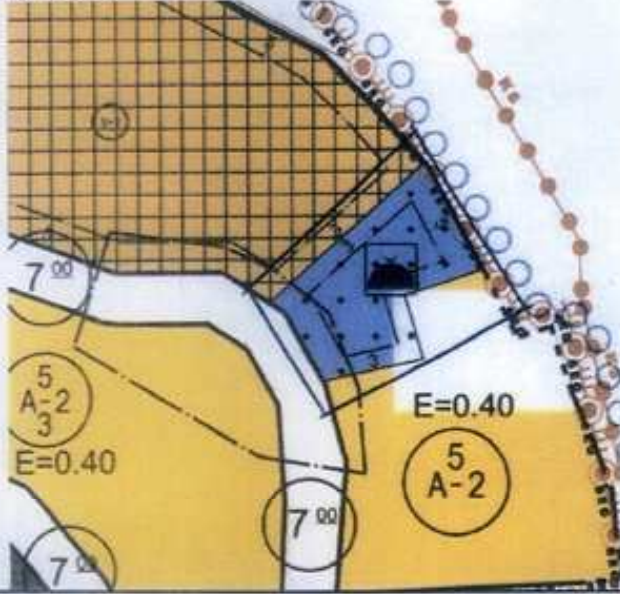

FOTOĞRAF
TESCİLE KONU TAŞINMAZ



GÖZLEMLER: Tescile konu yapı, Gökçeada İlçesi, Çınarlı Mahallesi, 228 ada, 5 parselde yer almaktadır.

BUGÜNKÜ SAHİBİ:	Özel Mülkiyet	BAKIMINDAN SORUMLU OLMASI GEREKEN KURULUŞ:
-----------------	---------------	--

YAPILAN ONARIMLAR:

AYRINTILI TANIM:

Parsel üzerinde herhangi bir temel izi bulunmamaktadır. Ancak Camiye ilişkin eski tarihli krokiler ve gerekli belgeler üzerinden yapılan incelemelerde caminin kareye yakın bir plana sahip olduğu, kaba yonu ve düzgün kesme taş malzeme ile inşa edilmiş ve kırma çatı ile örtülmüş olabileceği düşünülmektedir.

SU ELEKTRİK ISITMA KANALİZASYON

ORJİNAL KULLANIMI: CAMİİ

BUGÜNKÜ KULLANIMI: KULLANILMIYOR

ÖNERİLEN KULLANIMI: CAMİİ

HAZIRLAYANLAR:

Hakan BAŞYEĞİT Uzman (Arkeolog)

Arif İTİK Müze Araştırmacısı

KONTROL EDEN:

KURUL ONAYI NO:

KURUL ONAYI NO:

KURUL ONAYI NO:

KURUL ONAYI NO:

KURUL ONAYI NO:

KURUL ONAYI NO:

KURUL ONAYI NO:

KURUL ONAYI NO:

KURUL ONAYI NO:

KURUL ONAYI NO:

KURUL ONAYI NO:

KURUL ONAYI NO:

KURUL ONAYI NO:

KURUL ONAYI NO:

KURUL ONAYI NO:

KURUL ONAYI NO:

KURUL ONAYI NO:

KURUL ONAYI NO:

KURUL ONAYI NO:

KURUL ONAYI NO:



Çanakkale KVKBK'nın 29.06.2024
Gün ve 20.15 Sayılı karar
ekidir.



T.C.
KÜLTÜR VE TURİZM BAKANLIĞI
ÇANAKKALE KÜLTÜR VARLIKLARINI KORUMA BÖLGE KURULU
K A R A R

Toplantı Tarihi ve No: 29.04.2024/423
Karar Tarihi ve No : 29.04.2024/9878

17.09.2266
Toplantı Yeri
ÇANAKKALE

Çanakkale İli, Gökçeada İlçesi, Çınarlı Mahallesinde bulunan, mülkiyeti Vakıflar Genel Müdürlüğü adına kayıtlı, Kurulumuzun 27.11.2023 tarih ve 9402 sayılı karar ile "...228 ada, 5 parselde mevcutta var olmayan ancak ilgili Kurumlar tarafından iletilen bilgi ve belgelerde Caminin krokisi ve yazışmalarının yer alması, İmar planında Cami yeri olarak ayrılmış olması, Tapu örneğinde Caminin arsası olarak işlenmiş olması, Gökçeada'da inşa edilmiş ancak daha sonradan yıkılmış olan Osmanlı dönemine ait İslami ibadet yapısının olması ve Vakıf eseri olması gibi verilerin bulunmasıyla birlikte Osmanlı Dönemi arşiv kayıtları ve parselin eski durumunu gösteren görsellerin araştırılması yapıldıktan sonra Caminin tescil durumunun değerlendirileceğine..." karar verilen, Kurulumuzun 29.01.2024 tarih ve 9537 sayılı karar ile "...228 ada, 5 parselde mevcutta var olmayan ancak Osmanlı dönemine ait olduğu anlaşılan Caminin eldeki veriler doğrultusunda 2863 sayılı Yasanın 6. ve 7. maddelerinde belirtilen tespit-tescil kriterlerini taşıdığı anlaşıldığından tespile yönelik tespit işlemlerinin başlatılmasına, tasımmaza ilişkin hazırlanacak bilgi ve belgelerin Kurulumuza sunulmasına..." karar verilen "Caminin Arsası" niteliğindeki 228 ada, 5 parseldeki tasımmaza ilişkin tescil işlemlerine ilişkin Çanakkale K.V.K.B.K Müdürlüğünün 26.02.2024 tarih ve E.4782014 sayılı yazısı ve Gökçeada Belediye Başkanlığı, Fen İşleri Müdürlüğünün 16.02.2024 tarih ve E.355 sayılı yazısı ile 25.04.2024 tarih ve 2663421 sayılı uzman raporu okundu, ilgili dosyası incelendi, yapılan görüşmeler sonunda;

Çanakkale İli, Gökçeada İlçesi, Çınarlı Mahallesinde bulunan, mülkiyeti Vakıflar Genel Müdürlüğü adına kayıtlı, Caminin Arsası niteliğindeki 228 ada, 5 parselde mevcutta var olmayan ancak Osmanlı dönemine ait olduğu anlaşılan Caminin eldeki veriler doğrultusunda tasımmazın 2863 sayılı Yasanın 6. ve 7. maddelerinde belirtilen tespit-tescil kriterlerini taşıdığı anlaşıldığından I. Anıtsal Mimari Örneği olarak tescil edilmesine, hazırlanan tescil fişinin uygun olduğuna, tasımmaza ilişkin 05.11.1999 tarih ve 660 sayılı ilke kararı uyarınca hazırlanacak rölevé-restitüsyon-rekonstrüksiyon projelerinin Kurulumuza iletilmesine karar verildi.

ASLI GİBİDİR