

ÇANAKKALE İLİ, AYVACIK İLÇESİ, AHMETÇE KÖYÜ, 253 ADA, 18 VE 21 PARSELLERDE KALAN

KAYA MEZARLARINA İLİŞKİN KORUNMA ALANI HARİTASI

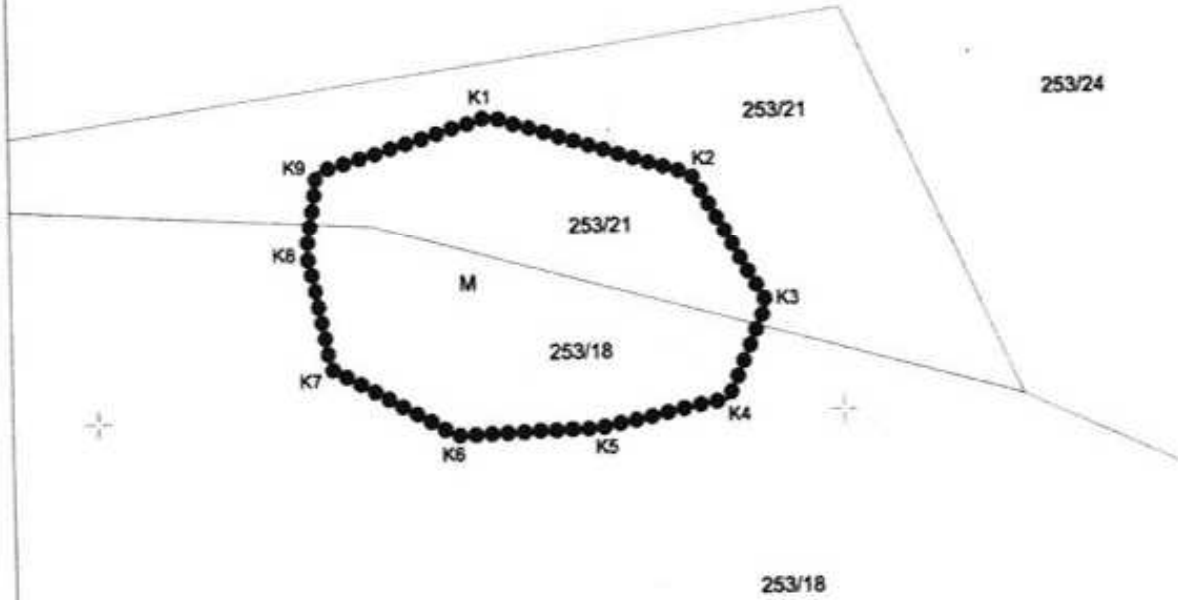

— KADASTRAL PARSEL SINIRI

●●●●●●●●●● KORUNMA ALANI SINIRI

KORUNMA ALANI SINIR KOORDİNATLARI

Nokta No	Y	X
K1	455953.175	4380439.730
K2	455979.982	4380431.588
K3	455989.926	4380414.259
K4	455984.665	4380401.733
K5	455967.378	4380398.225
K6	455946.184	4380397.493
K7	455931.408	4380406.693
K8	455928.396	4380422.288
K9	455929.875	4380432.692

ITRF96_3DERECE

Çanakkale KVKBK'nın 30.01.2024
Gün ve 99/2024 Sayılı karar
ekidir.



Sami SEVİK
Harita Teknikeri

Çanakkale K.V.K.B.K. Müdürlüğü

AVRUPA KONSEYİ	DOĞAL VE KÜLTÜREL VARLIKLARI KORUMA ENVANTERİ	D K V K E	ANIT	ENVANTER NO :
TÜRKİYE	KÜLTÜR VARLIKLARI VE MÜZELER GENEL MÜDÜRLÜĞÜ			HARİTA NO :
İLİ ÇANAKKALE	İLÇESİ: AYVACIK	MAHALLEKÖY İLÇE MERKEZİ VEYA MEVKİİ: AHMETÇE KÖYÜ	KORUMA DEREJESİ	ANITSAL 2 3 SIVİL 1 2 3
SOKAK VE KAPI NO:		KADASTRO PAFTA ADA, PARSEL	MİMARİ ÇAĞI: YUNAN-ROMA	
ADI: DEPETARLA MEVKİİ MEZARLIK ALANI	YAPTIRAN:	YAPAN:	VAKFIYE:	
	YAPIM TARİHİ:			

GENEL TANIM: : Çanakkale'nin Ayvacık ilçesine bağlı Ahmetçe Köyü sınırları içinde, köyün kuzey batısında Depetarla Mevkii'nde yer alan Mezarlar ana kayaya oygu şeklinde yapılmıştır. Helenistik ve Roma dönemine tarihlendirilmektedir.

KORUMA DURUMU	A İYİ B ORTA C FENA	TAŞIYICI	A B C	DIŞ YAPI	A B C	ÜST YAPI	A B C	İÇ YAPI	A B C	SUSLEME ELEMENLAR	A B C	RUTUBET	A B C	YOK EZZI VAR ÖNEMLİ
---------------	---------------------------	----------	-------------	----------	-------------	----------	-------------	---------	-------------	-------------------	-------------	---------	-------------	---------------------------

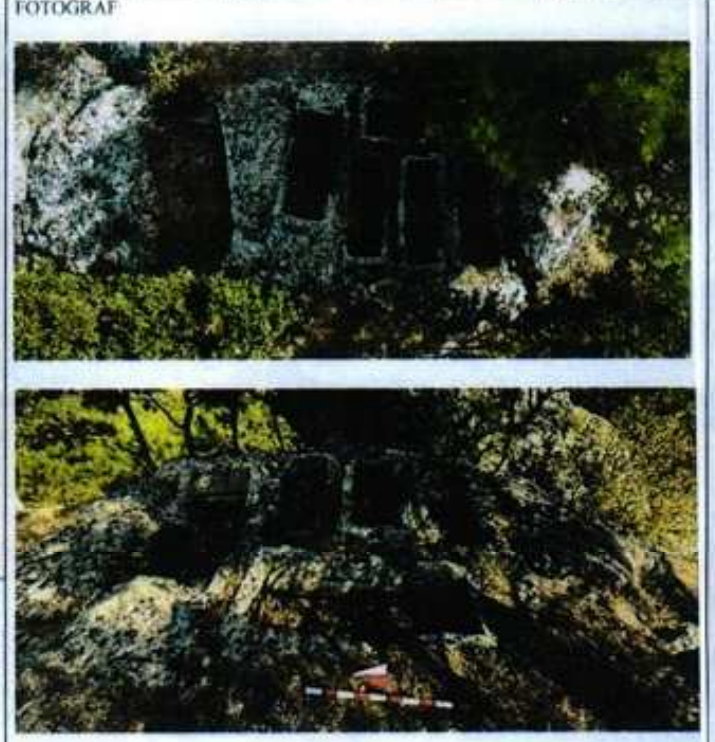
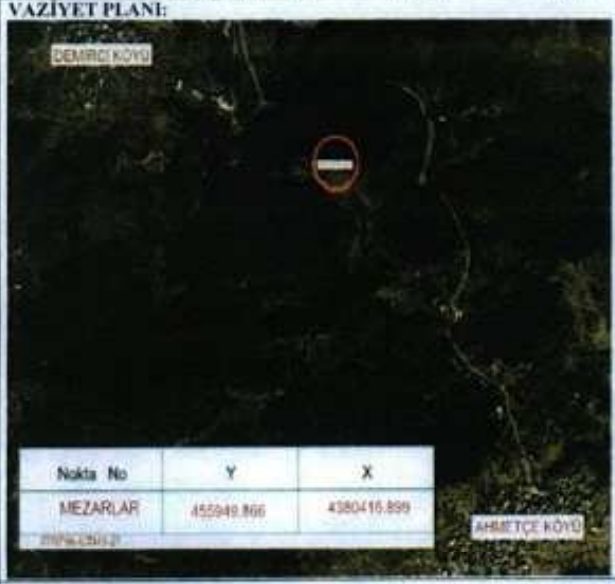

GÖZLEMLER: Geçmiş dönemlerde yapılan kaçak kazılar sonucu mezarların tamamı açılmış olup Mezarlar üzerinde kapak izleri görülmekle birlikte bu kapakların malzemeleri ve şekline ilişkin her hangi bir bulguya rastlanılmamıştır.

BUGÜNKÜ SAHİBİ: Özel Mülkiyet	BAKIMDAN SORUMLU OLAN:	TEKNİK Su Elektrik Isıtma Kanalizasyon
-------------------------------	------------------------	--

YAPILAN ONARIMLAR:	BİLGİLER	ORJİNAL KULLANIMI: Mezarlık
--------------------	----------	-----------------------------

AYRINTILI TANIM:	BUGÜNKÜ KULLANIMI: Tarla	ÖNERİLEN KULLANIMI:
------------------	--------------------------	---------------------

Çanakkale'nin Ayvacık ilçesine bağlı Ahmetçe Köyü'nün sınırları içinde bulunan Depetarla Mevkii'nde tespit edilen beş adet mezar yapıdır. Mezarların ölçüleri:
1 No'lu Mezarın Eni: 69cm. Boyu: 1.83 cm. Derinliği: 56 cm. Cıdarı: 12 cm.
2 No'lu Mezarın Eni: 75cm. Boyu: 1.90 cm. Derinliği: 75 cm.
3 No'lu Mezarın Eni: 63 cm. Boyu: 1.77 cm. Derinliği: 63 cm.
4 No'lu Mezarın Eni: 59 cm. Boyu: 1.80 cm. Derinliği: 60 cm.
5 No'lu Mezarın Eni: 58 cm. Boyu: 1.80 cm. Derinliği: 43 cm.
Mezarlar andezit anakayanın oyularak şekillendirilmesi ile oluşturulmuştur. Mezarların kenar yapılarından tahrip edilmeden önce üzerlerinde kapakları olduğu anlaşılmaktadır. Etrafında herhangi bir seramik buluntuya rastlanmamıştır ancak mezarların tipolojisi ve bölgenin genel yapısı itibarıyla Helenistik-Roma Çağları'na tarihlendirilmektedir. Mezarların bulunduğu alanın günümüzde tarla olarak kullanılıyor olması yapıları tahribata açık hale getirmektedir.
Koordinatlar Y: 455949.8663
X: 4380416.8996

HAZIRLAYAN
Prof. Dr. Nurettin ANSLAN
Ali Ekber KURUCAN Arkeolog

KONTROL EDEN:

KURUL ONAYI

REVİZYON

YAYIN DİZİNİ:Yok

Çanakkale KVKBK'nın 3204/2024
Gün ve 9949 Sayılı karar
ekidir,

EKLER
RAPOR
FOTOĞRAF
RÖLÖVE PROJESİ
RESTORASYON PROJESİ
HARİTA
KROKİ
KİTABE
VAKFIYE
DİĞER

ASLI GİBİDİR
Taner BAHADIR
Koruma Bölge Kurulu Müdürü



T.C.
KÜLTÜR VE TURİZM BAKANLIĞI
ÇANAKKALE KÜLTÜR VARLIKLARINI KORUMA BÖLGE KURULU
K A R A R

Toplantı Tarihi ve No : 30.04.2024 / 424
Karar Tarihi No : 30.04.2024 / 9948

17.01.01
Toplantı Yeri
ÇANAKKALE

Çanakkale İli, Ayvacak İlçesi sınırları içerisinde, Prof. Dr. Nurettin Arslan başkanlığında gerçekleştirilen Çanakkale İli, Ayvacak İlçesi, "Assos ve Komşu Polisler" Yüzey Araştırmasında tespiti yapılarak tescile önerilen ve Bakanlığımız, Kültür Varlıkları ve Müzeler Genel Müdürlüğü, Kazılar ve Araştırmalar Daire Başkanlığı'nın 10.11.2023 tarih ve 4411451 sayılı yazısı eki ve Bakanlık Temsilcisi'nin 31.10.2023 tarihli raporu ve ekleri gereği Çanakkale KVKBK Müdürlüğü'nün 21.02.2024 tarih ve 4797609 sayılı yazısı ile 2863 sayılı Yasa'nın 7.maddesinde belirtilen ilgili faaliyetleri etkilenen kurum ve kuruluşların görüşü istenen ve bu doğrultuda "Kaya Mezarlarının Korunması Gerekli Taşınmaz Kültür Varlığı olarak tescil edilmesinde sakınca bulunmadığı yönünde kurum görüşleri iletilen, Bakanlığımız, Kültür Varlıkları ve Müzeler Genel Müdürlüğü, Kazılar ve Araştırmalar Daire Başkanlığı'nın 10.11.2023 tarih ve 4411451 sayılı yazısı ekinde iletilen tescil fişi ile konuya ilişkin hazırlanan Çanakkale KVKBK'nin 25.04.2024 tarih ve 2660492 sayılı uzman raporu okundu, ilgili dosyası incelendi, yapılan görüşmeleri sonucunda;

Çanakkale İli, Ayvacak İlçesi ve köylerinde gerçekleştirilen "Assos ve Komşu Polisler" 2023 Yılı Yüzey Araştırmasında tespiti yapılarak tescile önerilen Ahmetçe Köyü, Tepe tarla mevkiinde yer alan, kısmen özel mülkiyete kayıtlı, 253 ada, 18 parsel, kısmen de 253 ada, 21 parsel sınırları içerisinde yer alan "Kaya Mezarlarının" 2863 sayılı Yasa'nın 6.maddesinde belirtilen özellikleri taşıdığı anlaşıldığından "Korunması Gerekli Taşınmaz Kültür Varlığı" olarak tesciline, koruma grubunun 1.grup olarak belirlenmesine, hazırlanan tescil fişinin ve 1/1000 ölçekli Korunma Alanı Haritasının uygun olduğuna karar verildi.

ASLI GİBİDİR