

ÇANAKKALE İLİ, AYVACIK İLÇESİ, BEHRAMKALE KÖYÜ, GÜNDOĞUSU MEVKİLİ,

1. DERECE ARKEOLOJİK SİT ALANI HARITASI

Sami
Sami SEVİK
Harita Teknikeri
Çanakkale K.V.K.B.K. Müdürlüğü

Çanakkale KVKBK'nın 32.01.2024
Gün ve 291/9 Sayılı karar
ekidir.

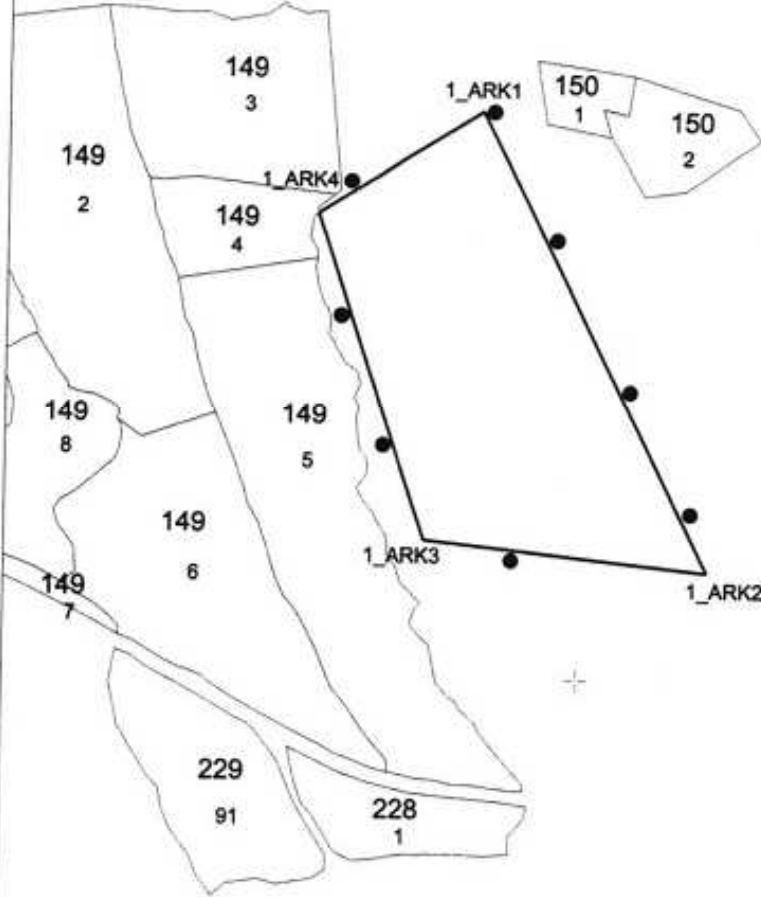

1.DERECE ARKEOLOJİK SİT ALANI SINIR KOORDİNATLARI

Nokta No	Y	X
1_ARK/1	440432.558	4374379.886
1_ARK/2	440586.274	4374072.253
1_ARK/3	440397.196	4374092.234
1_ARK/4	440323.446	4374310.294

ITRF96_3DERECE

AVRUPA KONSEYİ			SİT		
TÜRKİYE					
İL : ÇANAKKALE	İLÇESİ : AYVACIK	MAHALLE KÖY VEYA MEVKİİ : BEHRAM KÖYÜ	KADASTRO PAFTA	ADA	PARSEL
ADI : GÜNDOĞUSU MEVKİİ YUVARKAL PLANLI YAPILAR BULUNAN YERLEŞİM ALANI					
GENEL : Behram Köyü sınırları içerisinde. Köyün yaklaşık 3,5 km kuzeybatısında, Behram-Erzincan Karayolu ile kuzeyinde Gündoğusu Mevki'sinde yer almaktadır. Alan üzerinde tespit edilen yuvarkal planlı yapıların Demir Çağ'ndan itibaren görülmeye başlanan konut tiplerinden olduğu anlaşılmaktadır. Yerleşim alanında bulunan yuvarkal yapılar 130-150 cm arasında değişen duvar kalınlıkları ve 10-20 m arasında değişen konut çatları ile geniş bir alanı kaplamaktadır. Konutların banlarında yaklaşık 150 cm 'ye kadar duvar yüksekliklerinin korunduğu gözlenmektedir. Alanda tespit edilen 11 konutun yanı sıra çok sayıda poligonul duvarlar ve bu duvarlar arasında kaba yapıları çanak çörlek parçaları rastlanmaktadır.					
ŞİMDİKİ TEHLİKELER : Kaçak kazılar ve tarımsal faaliyetler					
ŞİMDİKİ DURUM					
SİT POTANSİYELİ : I. Derece arkeolojik sit					
ŞİMDİKİ KORUMA : Koruma yok					
ÖNERİLEN KORUMA I. Derece Arkeolojik Sit Alanındaki koruma koşulları					
YAYIN DİZİSİ Davies, Gordon Neil. Economic Geography of the Ancient Greek Countryside. A re-examination of monumental rural Sites on the Island of Lesbos. Oxford, 1998					
GÖZLEMLER : Kaçak kazılar, tarım ve hayvancılık faaliyetleri nedeniyle yerel yönetim güçlerince gerekli önlemlerin alınması ve bakır bölgesi koruma alanı olarak kullanılması					
<p>Çanakkale KVKBK'nın 30.08.2024 Gün ve 99119 Sayılı karar ekidir.</p>					

ASLI GİBİDİR
Tamer BAHADIR
Koruma Bölge Kurulu Başkanı V.

KORUMA DİREKTÖRÜ
BAZIRGAN ARSLAN
Prof. Dr. Nurihan ARSLAN
Ali Ekber KURUCAN Arkeolog

KONTROL EDEN
G.M.E.E.A.Y.K. KARARLARI
NO
E. Çiğdem Çiğdem
Koruma Bölge Kurulu Başkanı

REVİZYON
G.M.E.E.A.Y.K. ONAYI



NO	Y	X
1	440319.645	4374310.511
2	440432.558	4374379.886
3	440586.274	4374072.253
4	440397.196	4374092.234



T.C.

KÜLTÜR VE TURİZM BAKANLIĞI

ÇANAKKALE KÜLTÜR VARLIKLARINI KORUMA BÖLGE KURULU

K A R A R

Toplantı Tarihi ve No : 30.04.2024 / 424

Karar Tarihi No :30.04.2024 / 9949

17.01.01

Toplantı Yeri

ÇANAKKALE

Çanakkale İli, Behramkale Köyü sınırları içerisinde yer alan, Prof. Dr. Nurettin Arslan başkanlığından gerçekleştirilmiş olan Çanakkale İli, Ayvacak İlçesi, "Assos ve Komşu Polisler" Yüzey Araştırmasında tespiti yapılarak tescile önerilen ve Bakanlığımız, Kültür Varlıkları ve Müzeler Genel Müdürlüğü, Kazılar ve Araştırmalar Daire Başkanlığı'nın 10.11.2023 tarih ve 4411451 sayılı yazısı eki ve Bakanlık Temsilcisi'nin 31.10.2023 tarihli raporu ve ekleri gereği Çanakkale KVKKBK Müdürlüğü'nün 21.02.2024 tarih ve 4797151 sayılı yazısı ile 2863 sayılı Yasa'nın 7.maddesinde belirtilen ilgili faaliyetleri etkilenen kurum ve kuruluşların görüşü istenen ve bu doğrultuda sit ilan edilmesinde sakınca olmadığı yönünde kurum görüşleri iletilen Bakanlığımız, Kültür Varlıkları ve Müzeler Genel Müdürlüğü, Kazılar ve Araştırmalar Daire Başkanlığı'nın 10.11.2023 tarih ve 4411451 sayılı yazısı ekinde iletilen tescil fişi ile konuya ilişkin hazırlanan Çanakkale KVKKBK Müdürlüğü'nün 25.04.2024 tarih ve 2660536 sayılı uzman raporu okundu, ilgili dosyası incelendi, yapılan görüşmeleri sonucunda;

Çanakkale İli, Ayvacak İlçesi ve köylerinde gerçekleştirilen "Assos ve Komşu Polisler" 2023 Yılı Yüzey Araştırmasında tespiti yapılarak tescile önerilen Behramkale Köyü, Gündoğusu mevkiinde Tapulama Harici Alanda yer alan, "Demir Çağ Yerleşim Alanı"'nın 1.derece arkeolojik sit alanı olarak tesciline, sunulan tescil fişi ve 1/5000 ölçekli koordinatlı sit alanı haritasının uygun olduğuna, 1.derece arkeolojik sit alanına yönelik hazırlanan geçiş dönemi koruma esasları ve kullanma şartlarının kararımız ekindeki şekilde 3 (üç) yıl süre ile geçerli olmasına karar verildi.

ASLI GİBİDİR