

T.C.
KÜLTÜR VE TURİZM BAKANLIĞI
Erzurum Kültür Varlıklarını Koruma Bölge Kurulu

KARAR

(1)

Toplantı Tarihi ve No :29.04.2024-318
Karar Tarihi ve No :29.04.2024-6442

Toplantı Yeri:ERZURUM

Erzincan İli, Merkez İlçesi, Yalnızbağ Mahallesi sınırları dâhilinde yer alan, herhangi bir sit içerisinde yer almayan ve korunması gerekli taşınmaz kültür varlığı olarak tescil kaydı bulunmayan, şahıs mülkiyetine ait 508 ada/2 parsel numaralı taşınmaz ile kadastro harici alan üzerinde bulunan höyüğün, tescil talebini içeren Erzurum Kültür Varlıklarını Koruma Bölge Kurulu Müdürlüğü'nün 15.04.2024 tarihli ve 2024/2647295 sayılı uzman raporu, 2863 sayılı Kanunun 7. maddesi gereği ilgili kurumlardan talep edilen kurum görüşleri okundu, dosyası ve ekleri incelendi. Yapılan incelemeler ve görüşmeler sonucunda;

Erzincan İli, Merkez İlçesi, Yalnızbağ Mahallesi sınırları dâhilinde yer alan, herhangi bir sit içerisinde yer almayan ve korunması gerekli taşınmaz kültür varlığı olarak tescil kaydı bulunmayan, şahıs mülkiyetine ait 508 ada/2 parsel numaralı taşınmaz ile kadastro harici alan üzerinde bulunan höyüğün:

- 2863 sayılı Kültür ve Tabiat Varlıklarını Koruma Kanununun 6. maddesi kapsamına giren özellikleri taşıması nedeniyle **Dereyurt Höyüğü** adı altında, I. Derece Arkeolojik Sit olarak tescil edilmesine,
- I. Derece Arkeolojik Sit alanının koruma esasları ve kullanma koşullarının, Kültür ve Tabiat Varlıklarını Koruma Yüksek Kurulu'nun 05.11.1999 gün ve 658 sayılı ilke kararının 1. Maddesinde belirtilen:
 - 1) *I. Derece Arkeolojik Sit: Korumaya yönelik bilimsel çalışmalar dışında aynen korunacak sit alanlarıdır. Bu alanlarda, kesinlikle hiçbir yapılaşmaya izin verilmemesine, imar planlarında aynen korunacak sit alanı olarak belirlenmesine, bilimsel amaçlı kazıların dışında hiçbir kazı yapılmayacağına, ancak;*
 - a) *Resmi ve özel kuruluşlarca zorunlu durumlarda yapılacak alt yapı uygulamaları için müze müdürlüğünün ve varsa kazı başkanının görüşüyle konunun koruma kurulunda değerlendirilmesine,*
 - b) *Yeni tarımsal alanların açılmamasına, yalnızca sınırlı mevsimlik tarımsal faaliyetlerin devam edebileceğine, koruma kurullarınca uygun görülmesi halinde seracılığa devam edilebileceğine,*
 - c) *Höyük ve tümülüslerde toprağın sürülmesine dayanan tarımsal faaliyetlerin kesinlikle yasaklanmasına, ağaçlandırmaya gidilmesine, yalnızca mevcut ağaçlardan ürün alınabileceğine,*
 - ç) *Taş, toprak, kum vb. alınmamasına, kireç, taş, tuğla, mermer, kum, maden vb. ocakların açılmamasına, toprak, curuf, çöp, sanayi atığı ve benzeri malzeme dökülmemesine,*
 - d) *Bu alanlar içerisinde yer alan ören yerlerinde gezi yolu düzenlemesi, meydan tanzimi, açık otopark, WC, bilet gişesi, bekçi kulübesi gibi ünitelerin koruma kurulundan izin alınarak yapılabileceğine,*
 - e) *Bu alanlar içerisinde bulunan ve günümüzde halen kullanılan umuma açık mezarlıklarda sadece defin işlemlerinin yapılabileceğine,*
 - f) *Taşınmaz kültür varlıklarının mahiyetine tesir etmeyecek şekilde ilgili koruma kurulundan izin almak koşuluyla birleştirme (tevhit) ve ayırma (ifraz) yapılabileceğine, hükümleri doğrultusunda belirlenmesine,*
 - Sit sınırlarının karar eki 1/5000 ölçekli krokide işaretlendiği şekliyle belirlenmesine,
 - Tescil fişinin uygun olduğuna,

T.C.
KÜLTÜR VE TURİZM BAKANLIĞI
Erzurum Kültür Varlıklarını Koruma Bölge Kurulu

KARAR
(2)

Toplantı Tarihi ve No :29.04.2024-318
Karar Tarihi ve No :29.04.2024-6442

Toplantı Yeri:ERZURUM

- I. Derece Arkeolojik Sit olarak tescil edilen Dereyurt Höyüğü'nün yer aldığı 508 ada/2 parsel numaralı taşınmaz ile kadaströ harici alanın fen klasörü ve tapu kütüğü beyanlar hanesine **“bir kısmı I. Derece Arkeolojik Sit Alanıdır”** şerhinin ilgili Tapu ve Kadastro Müdürlüklerince 13.03.2012 tarih ve 28232 sayılı Resmi Gazetede yayımlanarak yürürlüğe giren **“Korunması Gerekli Taşınmaz Kültür Varlıklarının ve Sitlerin Tespit ve Tescili Hakkında Yönetmelik”** gereği verilmesine ve işlem sonucuna ilişkin bilgi ve belgelerin Erzurum Kültür Varlıklarını Koruma Bölge Kurulu Müdürlüğü'ne iletilmesine,
- Taşınmaz üzerinde kaçak kazı yapıldığı anlaşıldığından, kaçak kazı yapanlar hakkında 2863 sayılı Kültür ve Tabiat Varlıklarını Koruma Kanunu'nun 65. maddesi uyarınca suç duyurusunda bulunulmasına ve adli makamların uygun görüşü alındıktan sonra taşınmaz üzerindeki kaçak kazı çukurlarının ilgili Müze Müdürlüğü denetiminde kapatılmasına,
- Kaçak kazı çukurlarının kapatılmasına ilişkin Müze Müdürlüğü tarafından hazırlanacak raporun kurulumuza iletilmesine, karar verildi.

İL:ERZİNCAN
İLÇESİ:MERKEZ
MAH/KÖY:YALNIZBAĞ/MIMARŞINAN
ADA/PARSEL:508/2

DURUM HARİTASI

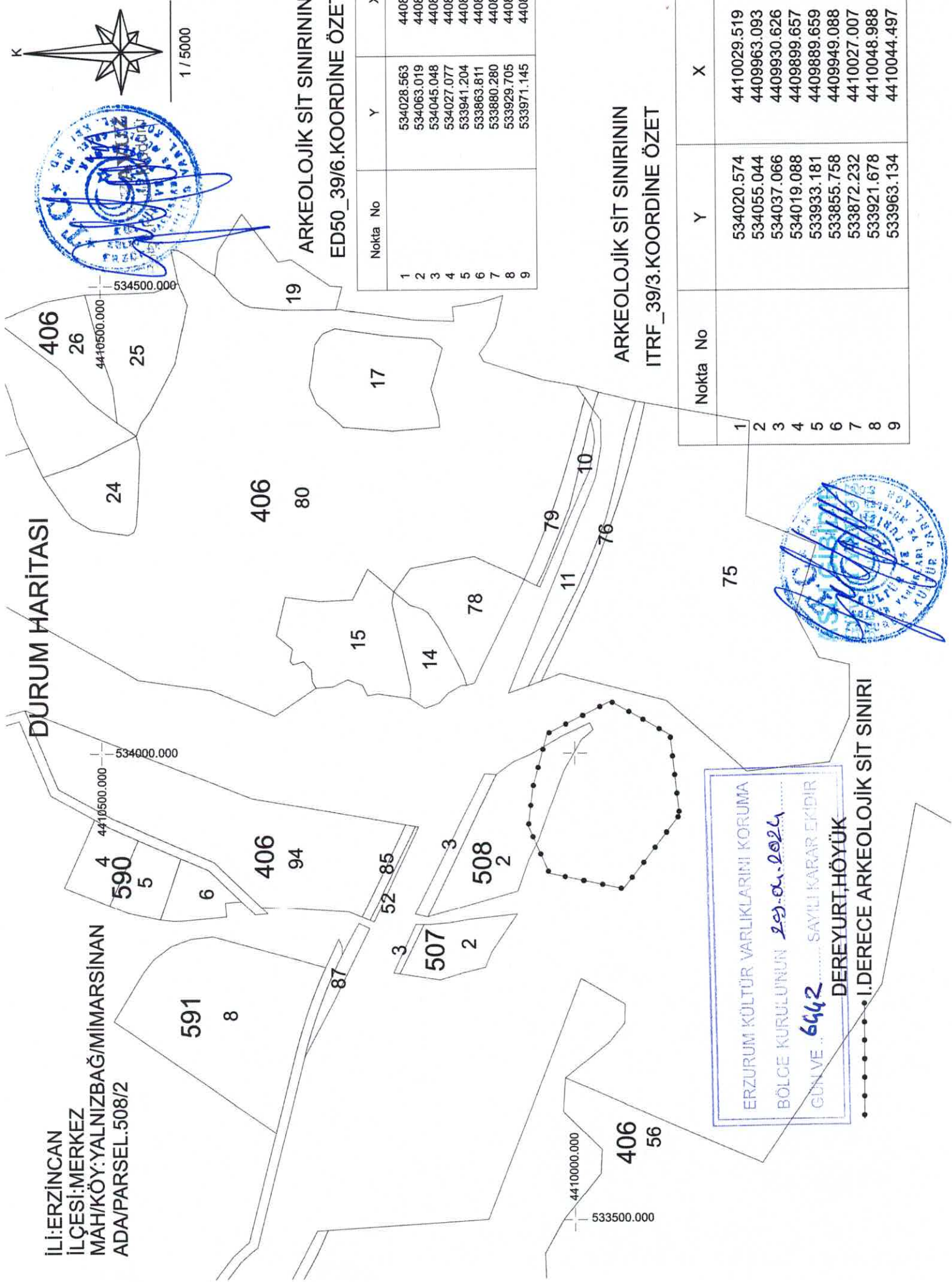

ARKEOLOJİK SİT SINIRININ ED50_39/6.KOORDİNE ÖZET

Nokta No	Y	X
1	534028.563	4408440.775
2	534063.019	4408374.376
3	534045.048	4408341.922
4	534027.077	4408310.965
5	533941.204	4408300.971
6	533863.811	4408360.377
7	533880.280	4408438.265
8	533929.705	4408460.237
9	533971.145	4408455.748

ARKEOLOJİK SİT SINIRININ ITRF_39/3.KOORDİNE ÖZET

Nokta No	Y	X
1	534020.574	4410029.519
2	534055.044	4409963.093
3	534037.066	4409930.626
4	534019.088	4409899.657
5	533933.181	4409889.659
6	533855.758	4409949.088
7	533872.232	4410027.007
8	533921.678	4410048.988
9	533963.134	4410044.497

AVRUPA KONSEYİ	DOĞAL VE KÜLTÜREL VARLIKLARI KORUMA ENVANTERİ D.K.V.K.E	SİT	ENVANTER NO:
TÜRKİYE	KÜLTÜR VARLIKLARI VE MÜZELER GENEL MÜDÜRLÜĞÜ		HARİTA NO:
İLİ: ERZİNCAN	İLÇESİ: MERKEZ	MAHALLE KÖY VEYA MEVKİİ: YALNIZBAĞ	KADASTRO PAFTA: - ADA: 508 PARSEL: 2

ADI: DEREYURT HÖYÜĞÜ
GENEL TANIM: Höyük, Dereyurt köyünün 1500 metre batısında, Erzincan kent merkezinin ise 12 km kuzeybatısında yer almaktadır. Erzincan-Gümüşhane kara yolunun 17. kilometresinin 100 metre güneyinde konumlu höyüğün doğusundan dere geçmektedir. Yaklaşık 100x88 metre abatlarında olan höyük orijinal yüksekliğini kısmen yitirmiştir. Höyüğün güney etekleri kayalık bir morfoloji sergilemektedir. Höyüğün batı ve kuzey kanatlarındaki yoğun seramik buluntularından anlaşılacağı üzere yerleşim yoğunluğunun bu sektörlerde olduğu anlaşılmaktadır. Höyüğün farklı kot ve koordinatlarında çok sayıda kaçak kazı çukuru tespit edilmiştir. Kaçak kazı çukurlarının iç kısmında ve çukurlardan tahliye edilmiş toprak içerisinde çok sayıda yoğunlukla Orta Çağ olmak üzere farklı dönemlere ait seramik parçalarına rastlanılmıştır.

ŞİMDİKİ TEHLİKELER: Kaçak kazılar
ŞİMDİKİ DURUM :

SİT POTANSİYELİ : I.Derece Arkeolojik Sit potansiyeli mevcuttur.
ŞİMDİKİ KORUMA : Korumasız.

ÖNERİLEN KORUMA : I. Derece Arkeolojik Sit
KORUMA DERECESESİ: I. Derece Arkeolojik Sit
HAZIRLAYANLAR: 22/04/2024
 Uzm. Arkeolog Erman AKYÜZ
 Harita Mühendisi Berat ERDOĞAN
KONTROL EDEN: Güyem YAYUZ
 Koruma Bölge Kurulu Müdürü

YAYIN DİZİNİ : ERZURUM KÜLTÜR VARLIKLARINI KORUMA
 BÖLGE KURULUŞUNUN 23.04.2024
GÖZLEMLER: GÜN VE 6442..... SAYILI KARAR TARİHİ

ERZURUM K.V.K.B.K num 9/2024 tarihli ve 6442.. sayılı karar ile I. Derece Arkeolojik Sit olarak tescin edilmiştir.
REVİZYON

