

T.C
KÜLTÜR VE TURİZM BAKANLIĞI
HATAY KÜLTÜR VARLIKLARINI KORUMA BÖLGE KURULU
KARAR

Toplantı Tarihi ve No:29.04.2024-178
Karar Tarihi ve No: 29.04.2024-3932

Toplantı Yeri
Hatay

Hatay İli, Antakya İlçesi, 3.Mıntıkada, Taşınmaz Kültür ve Tabiat Varlıkları Yüksek Kurulunun 15.11.1985 tarih ve 1558 sayılı kararıyla kentsel ve 3.derece arkeolojik sit olarak tescil edilen, Adana Kültür ve Tabiat Varlıklarını Koruma Bölge Kurulunun 25.02.2009 tarih ve 4626 sayılı kararıyla uygun bulunan ve Kurulumuzun 26.12.2023 tarih ve 3505 sayılı kararıyla revize edilen Antakya Koruma Amaçlı İlave ve Revizyon Nazım ve Uygulama İmar Planında kalan özel mülkiyete ait 349 ile 1280 parsellerde kayıtlı taşınmazların tescil talebine ilişkin; İlgilisinin 18.01.2024 tarih ve 2496581 sayılı başvuru yazısı, Kurulumuzun 13.01.2024 tarih ve 3605 sayılı kararı, Koruma Bölge Kurulu Müdürlüğünün 08.03.2024 tarih ve 4863079 sayılı yazısı ile Koruma Bölge Kurulu Müdürlüğü uzmanının 25.04.2024 tarih ve 2660934 sayılı raporu okundu ve açıklamaları dinlendi, konunun işlem dosyası incelendi.

Yapılan görüşmeler sonucunda; Hatay İli, Antakya İlçesi, 3.Mıntıkada, özel mülkiyete ait, tapunun 349 ile 1280 numaralı parsellerinde kalan taşınmazların "Geleneksel Antakya Evi" özellikleri taşıdığı ve 2863 sayılı Kanunun 6'ncı maddesi ile Korunması Gerekli Taşınmaz Kültür Varlıkları ile Sitlerin Tespiti ve Tescili Hakkında Yönetmeliğin 4'üncü maddesi kapsamında olduğu anlaşıldığından kararımız eki 1/1000 ölçekli tescil haritasında gösterildiği şekilde taşınmaz kültür varlığı olarak tescil edilmesine; yapı grubunun 2.Grup olarak belirlenmesine; kararımız eki ölçekli haritası ve tescil fişinin uygun olduğuna; alanda güvenlik tedbirlerinin mülk sahibi ve ilgili idarelerce alınmasına\aldırılmasına karar verildi.



İL: HATAY
İLÇE: ANTAKYA
MAHALLE: 3.MINTIKA
PARSELLER: 349-1280

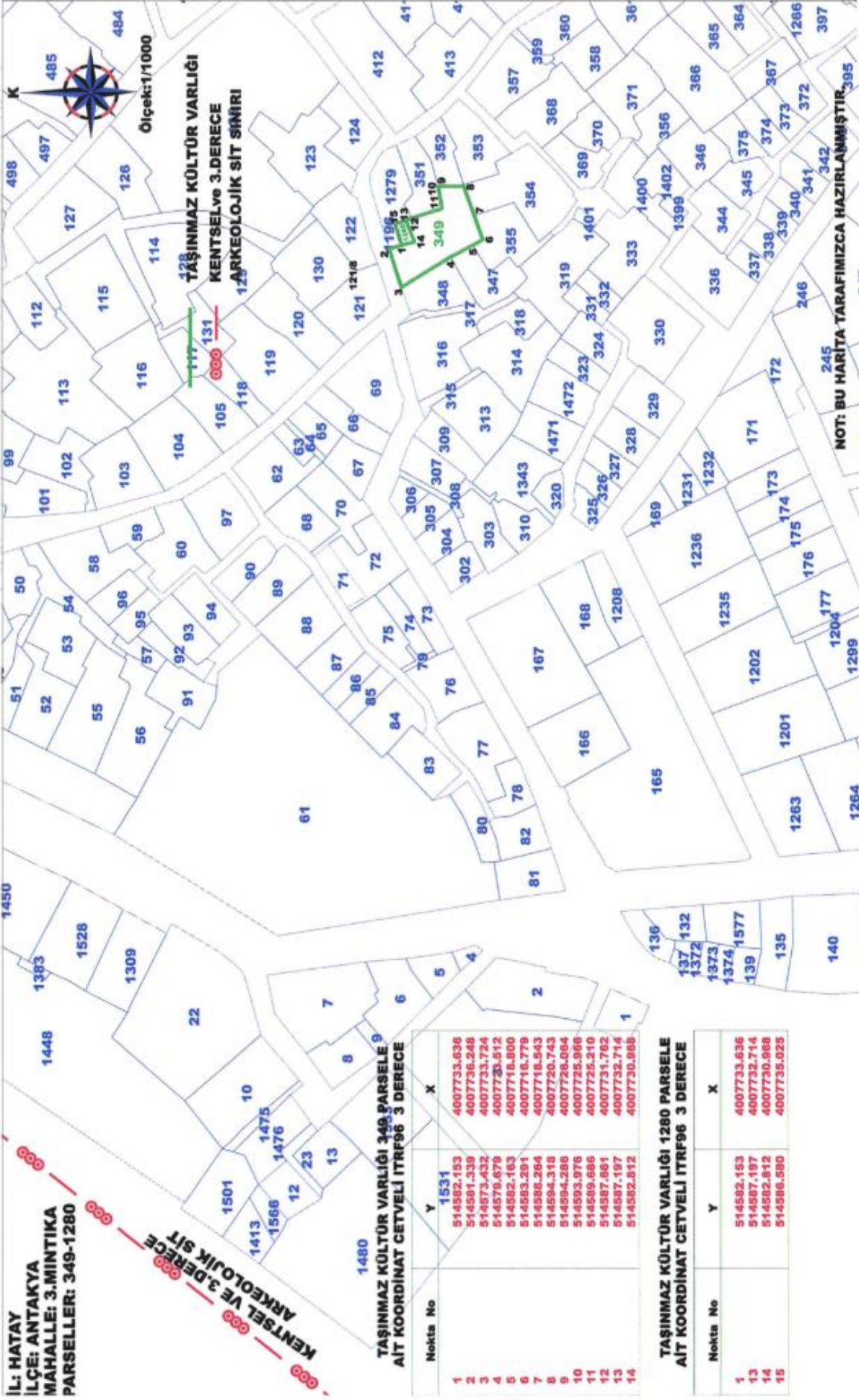

**TAŞINMAZ KÜLTÜR VARLIĞI 349 PARSELE 9
AIT KOORDİNAT CETVELİ İTRF96 3 DERECE**

Nokta No	Y	X
1	1531	4007733.636
2	514582.153	4007736.248
3	514581.339	4007733.724
4	514578.432	4007723.512
5	514582.163	4007716.800
6	514583.291	4007716.779
7	514588.264	4007718.543
8	514584.318	4007720.743
9	514584.280	4007726.064
10	514593.976	4007725.966
11	514589.686	4007725.210
12	514587.601	4007731.762
13	514587.197	4007732.714
14	514582.812	4007730.885

**TAŞINMAZ KÜLTÜR VARLIĞI 1280 PARSELE
AIT KOORDİNAT CETVELİ İTRF96 3 DERECE**

Nokta No	Y	X
1	514582.153	4007733.636
13	514587.197	4007732.714
14	514582.812	4007730.885
15	514586.580	4007735.023

NOT: BU HARİTA TARAFIMIZCA HAZIRLANMIŞTIR.

Ercan ALBAK
Müze Araştırmacısı
2515
Mehmet KELEN
Harita Tekniker

