

T.C.
KÜLTÜR ve TURİZM BAKANLIĞI
KÜTAHYA KÜLTÜR VARLIKLARINI KORUMA BÖLGE KURULU
KARAR

Toplantı Tarihi ve No : 25.04.2024- 437
Karar Tarihi ve No : 25.04.2024- 7887

43.05/665
Toplantı Yeri
KÜTAHYA

Kütahya ili, Simav ilçesi, Kuşu Beldesi, 1724 parselde yapılan izinsiz kazılar sonucunda tespit edilen kültür varlıklarının değerlendirilmesinin istendiği Kütahya İl Kültür ve Turizm Müdürlüğü'nün 07.02.2024 tarih ve 4750949 sayılı yazısı ve ekleri, yerinde yapılan inceleme sonucunda tespit edilen kültür varlıklarının değerlendirilmesine yönelik Kütahya Kültür Varlıklarını Koruma Bölge Kurulu Müdürlüğü uzmanlarınca hazırlanan 19.02.2024 tarihli rapor, kurum görüşlerinin bildirilmesinin istendiği Kütahya Kültür Varlıklarını Koruma Bölge Kurulu Müdürlüğü'nün 22.02.2024 tarih ve 4800231 sayılı yazısı ve eki, alana ilişkin kadastro haritasının istenildiği Kütahya Kültür Varlıklarını Koruma Bölge Kurulu Müdürlüğü'nün 22.02.2024 tarih ve 4800315 sayılı yazısı ve ekleri, istenen kurum görüşlerinin iletildiği; DSİ 3. Bölge Müdürlüğü, Havza Yönetimi, İzleme ve Tahsisler Şube Müdürlüğü'nün 27.02.2024 tarih ve 4381912 sayılı yazısı, Kütahya Çevre, Şehircilik ve İklim Değişikliği İl Müdürlüğü'nün 27.02.2024 tarih ve 8882392 sayılı yazısı, Tarım ve Orman Bakanlığı, 5. Bölge Müdürlüğü'nün 28.02.2024 tarih ve 13399683 sayılı yazısı, Karayolları 14. Bölge Müdürlüğü'nün 28.02.2024 tarih ve 1469439 sayılı yazısı, Maden ve Petrol İşleri Genel Müdürlüğü, Özel Alanlar ve Harita Dairesi Başkanlığının 01.03.2024 tarih ve 2024103506 sayılı yazısı ve ekleri, Yatırım ve İşletmeler Genel Müdürlüğü'nün 19.03.2024 tarih ve 4907273 sayılı yazısı, alana ilişkin kadastro haritasının iletildiği Kütahya Kadastro Müdürlüğü'nün 21.03.2024 tarih ve 12168035 sayılı yazısı ve ekleri ile Kütahya Kültür Varlıklarını Koruma Bölge Kurulu Müdürlüğü uzmanlarınca hazırlanan Müdürlük evrakına 25.04.2024 tarih ve 2660440 sayı ile kayıtlı rapor okundu, ekleri ve işlem dosyası incelendi, yapılan görüşmeler sonucunda;

Kütahya ili, Simav ilçesi, Kuşu Beldesi'nde tespit edilen Çakmak Mevkii Arkeolojik Yerleşimi'nin, Kütahya Kültür Varlıklarını Koruma Bölge Kurulu Müdürlüğü uzmanlarınca hazırlanan 19.02.2024 tarihli uzman raporu doğrultusunda 1. derece arkeolojik sit olarak tescil edilmesine, alana ilişkin hazırlanan sit sınırlarını gösteren 1/25000 ölçekli harita, kadastral harita, parsellere şerh listesi ve tescil fişinin onaylanmasına, alanda bulunan izinsiz kazı çukurlarının Cumhuriyet Başsavcılığı tarafından başlatılan soruşturmanın tamamlanmasından sonra Müze Müdürlüğü denetiminde ilgili yerel idaresi imkanları ile elenmiş kendi dolgu toprağı kullanılarak kapatılmasına; çalışmaların sonucuna ilişkin hazırlanan bilgi ve belge (fotoğraf, çizim vs.) ile ilgili Cumhuriyet Başsavcılığına yapılan suç duyurusu sonucunun Kütahya Kültür Varlıklarını Koruma Bölge Kurulu Müdürlüğüne iletilmesine, söz konusu alanda geçiş dönemi koruma esasları ve kullanma şartları olarak Koruma Yüksek Kurulunun 05.11.1999 tarih ve 658 sayılı ilke kararı doğrultusunda;

Çakmak Mevkii Arkeolojik Yerleşimi 1. Derece Arkeolojik Siti Koruma ve Kullanma Koşullarının:

- 1) Hiçbir yapılaşmaya izin verilmemesine, imar planlarında aynen korunacak sit alanı olarak belirlenmesine, bilimsel amaçlı kazıların dışında hiçbir kazı yapılamayacağına,
- 2) Resmi ve özel kuruluşlarca zorunlu durumlarda yapılacak alt yapı uygulamaları için müze müdürlüğü'nün ve varsa kazı başkanının görüşüyle konunun koruma kurulunda değerlendirilmesine,
- 3) Yeni tarımsal alanların açılmamasına, yalnızca sınırlı mevsimlik tarımsal faaliyetlerin devam edebileceğine, toprağın sürülmesine dayanan tarımsal faaliyetlerin yasaklanmasına, ağaçlandırmaya gidilmemesine, yalnızca mevcut ağaçlardan ürün alınabileceğine,

T.C.
KÜLTÜR ve TURİZM BAKANLIĞI
KÜTAHYA KÜLTÜR VARLIKLARINI KORUMA BÖLGE KURULU
KARAR

Toplantı Tarihi ve No : 25.04.2024- 437
Karar Tarihi ve No : 25.04.2024- 7887

43.05/665
Toplantı Yeri
KÜTAHYA

- 4) Taş, toprak, kum vb. alınmamasına, kireç, taş, tuğla, mermer, kum, maden vb. ocakların açılmamasına, toprak, curuf, çöp, sanayi atığı ve benzeri malzeme dökülmemesine,
- 5) Taşınmaz kültür varlıklarının mahiyetine tesir etmeyecek şekilde ilgili koruma kurulundan izin almak koşuluyla birleştirme (tevhit) ve ayırma (ifraz) yapılabileceğine, şeklinde 5 madde olarak belirlenmesine, karar verildi.

AVRUPA KONSEYİ	DOĞAL ve KÜLTÜREL VARLIKLARI KORUMA ENVANTERİ D.K.V.K.E	SİT	ENVANT Ek-2
TÜRKİYE	KÜLTÜR VARLIKLARI VE MÜZELER GENEL MÜDÜRLÜĞÜ		HARİTA NO:
İLİ: KÜTAHYA	İLÇESİ: SİMAV	MAHALLE,KÖY VEYA MEVKİİ: KUŞU BELDESİ	KADASTRO: PAFTA: ADA: PARSEL: 1721-1724

ADI: ÇAKMAK MEVKİİ ARKEOLOJİK YERLEŞİMİ

GENEL TANIM: Kütahya ili, Simav ilçesi, Kuşu Beldesi, 1724 parselde yer yer pişmiş toprak seramik parçaları tespit edilmiştir. Söz konusu alan Kuşu Beldesinin yaklaşık 5 km kuzeyinde, Hıdırdıvanı köyünün yaklaşık 2 km doğusunda, Samat köyünün yaklaşık 3 km güneyinde yer almaktadır. Kuşu Beldesi, Çakmak Mevkii'nde yer alan 1724 parsel yüksek bir tepede yer almakta olup izinsiz kazı çukurları ile tahrip edilmiştir. Çukurların içerisinde ve çevresinde çok sayıda pişmiş toprak seramik ve izinsiz kazı sonucu tahrip edilmiş pitos (küp) parçalarına rastlanılmıştır.

ŞİMDİKİ TEHLİKELER: İzinsiz kazı, Tarım

ŞİMDİKİ DURUM: Tarla

SİT POTANSİYELİ: Arkeolojik Sit

KORUMA DERECEŚİ: 1. Derece Arkeolojik Sit

ŞİMDİKİ KORUMA: Koruma mevcut değil

HAZIRLAYANLAR: 18.04.2024

Burcu ÜREN
Arkeolog

Ela ALTUN
Arkeolog

ÖNERİLEN KORUMA: Kolluk Kuvvetleri

KONTROL EDEN:

Mehmet Ali KARAKAYA
Müdür

YAYIN DİZİSİ:

REVİZYON:

GÖZLEMLER:

KURUL ONAYI: Kütahya KVKBK'nin 25/04/2024 tarih 7887 sayılı kararı ektir.

HARİTALAR, FOTOĞRAFLAR:

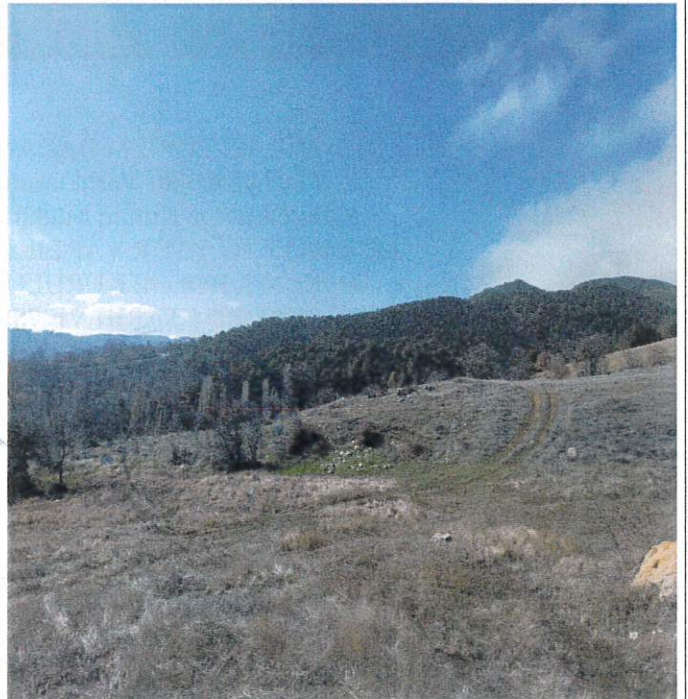
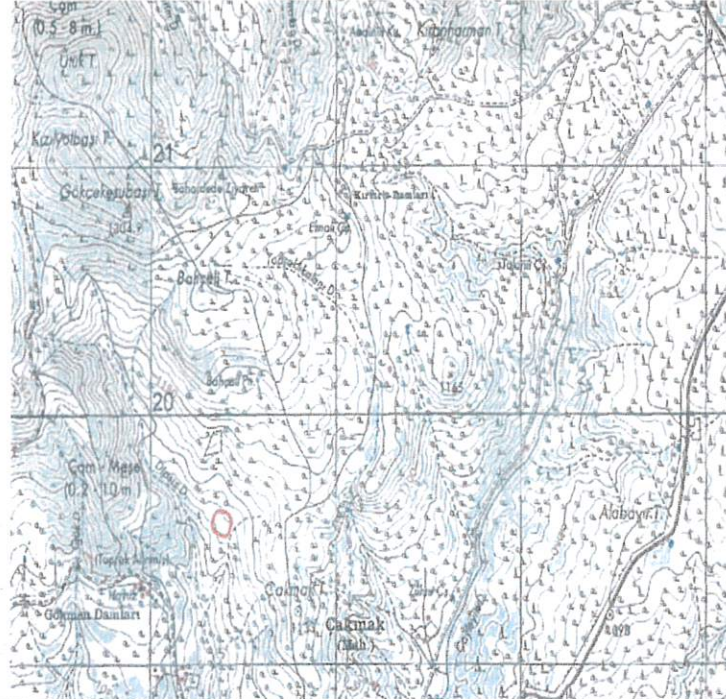

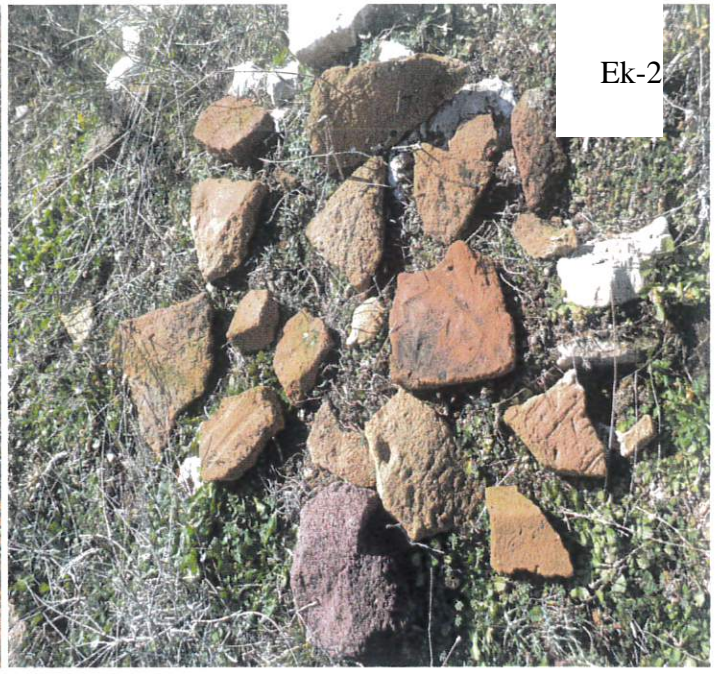

T.C
KÜLTÜR VE TURİZM BAKANLIĞI
Kütahya Kültür Varlıklarını
Koruma Bölge Kurulu Müdürlüğü
KÜTAHYA KÜLTÜR VARLIKLARINI
KORUMA BÖLGE KURULUNUN
25/04/2024 TARİH VE 7887
SAYILI KARAR EKİDİR

Burcu ÜREN
Arkeolog

ASLI GİBİDİR
Mehmet Ali KARAKAYA
Müdür

KÜTAHYA İLİ, SİMAV İLÇESİ, KUŞU BELDESİ
ÇAKMAK MEVKİİ ARKEOLOJİK YERLEŞİMİ
I. DERECE ARKEOLOJİK SİT

1/25000

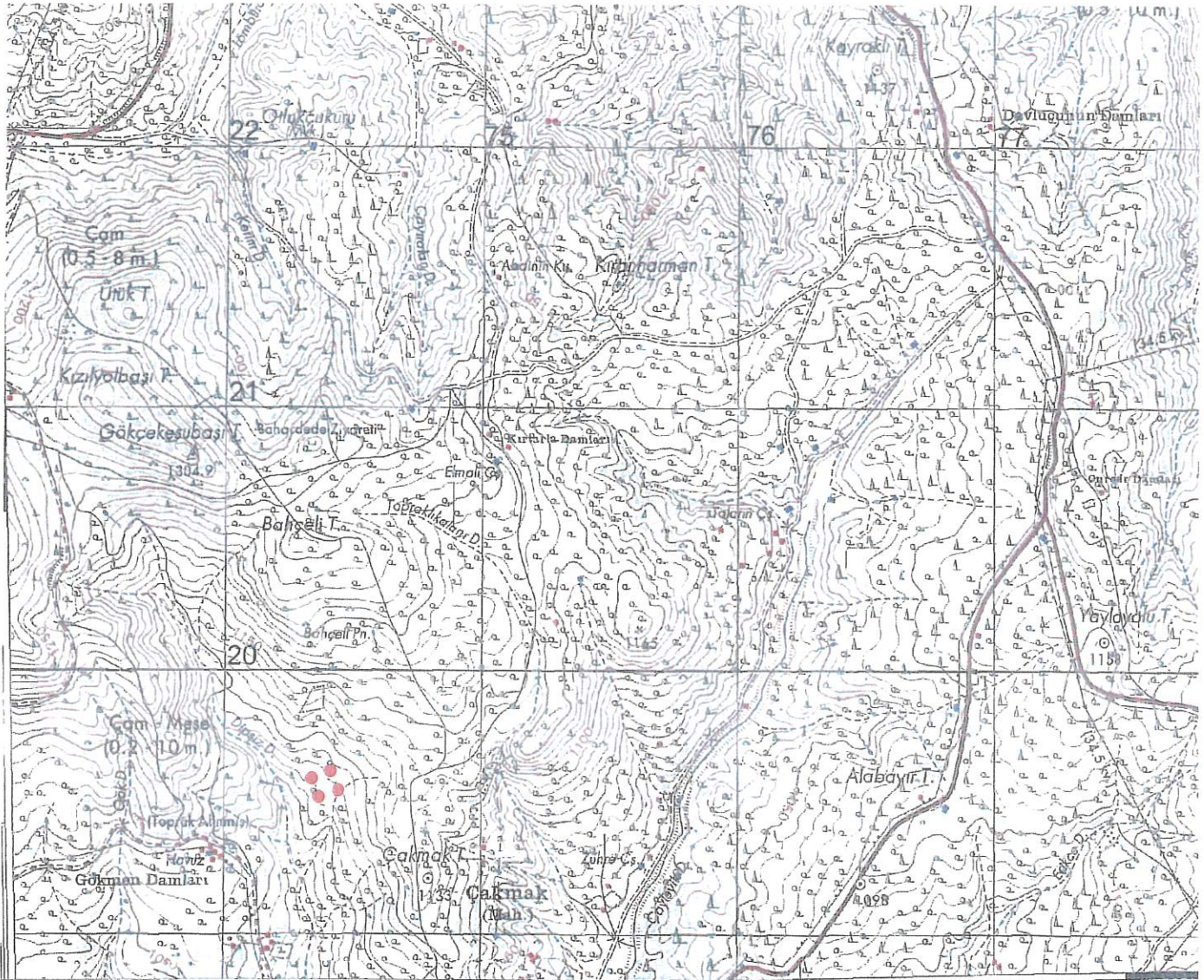

Pafta Adı: J22D4

Alan : 8032.00 m²

: I. Derece Arkeolojik Sit

UTM 6 derecelik dilime esas ED50
datumu koordinat değerleri

Nokta No	Y	X
1	674373.398	4319619.742
2	674403.398	4319616.742
3	674419.398	4319609.742
4	674431.398	4319598.742
5	674443.398	4319582.742
6	674440.398	4319562.742
7	674435.398	4319548.742
8	674431.398	4319541.742
9	674427.398	4319526.742
10	674424.398	4319521.742
11	674408.398	4319516.742
12	674389.398	4319520.742
13	674372.398	4319525.742
14	674358.398	4319531.742
15	674349.398	4319539.742
16	674343.398	4319547.742
17	674340.398	4319562.742
18	674343.398	4319579.742
19	674353.398	4319606.742
20	674364.115	4319617.276

UTM 3 derecelik dilime esas ED50
datumu koordinat değerleri

Nokta No	Y	X
1	414571.580	4319881.088
2	414601.468	4319877.100
3	414617.231	4319869.576
4	414628.863	4319858.185
5	414640.330	4319841.796
6	414636.672	4319821.904
7	414631.213	4319808.075
8	414626.984	4319801.209
9	414622.491	4319786.348
10	414619.328	4319781.449
11	414603.170	4319776.978
12	414584.310	4319781.603
13	414567.482	4319787.161
14	414553.686	4319793.620
15	414544.953	4319801.913
16	414539.219	4319810.107
17	414536.715	4319825.200
18	414540.274	4319842.094
19	414551.160	4319868.752
20	414562.219	4319878.929

T.C.
KÜLTÜR VE TURİZM BAKANLIĞI
Kütahya Kültür Varlıklarını
Koruma Bölge Kurulu Müdürlüğü

KÜTAHYA
KÜLTÜR VARLIKLARINI KORUMA
BÖLGE KURULUNUN
25/04/2024 TARİH VE 7887
SAYILI KARAR EKİDİR



KÜTAHYA İLİ, SİMAV İLÇESİ, KUŞU BELDESİ
ÇAKMAK MEVKİİ ARKEOLOJİK YERLEŞİMİ
I. DERECE ARKEOLOJİK SİT

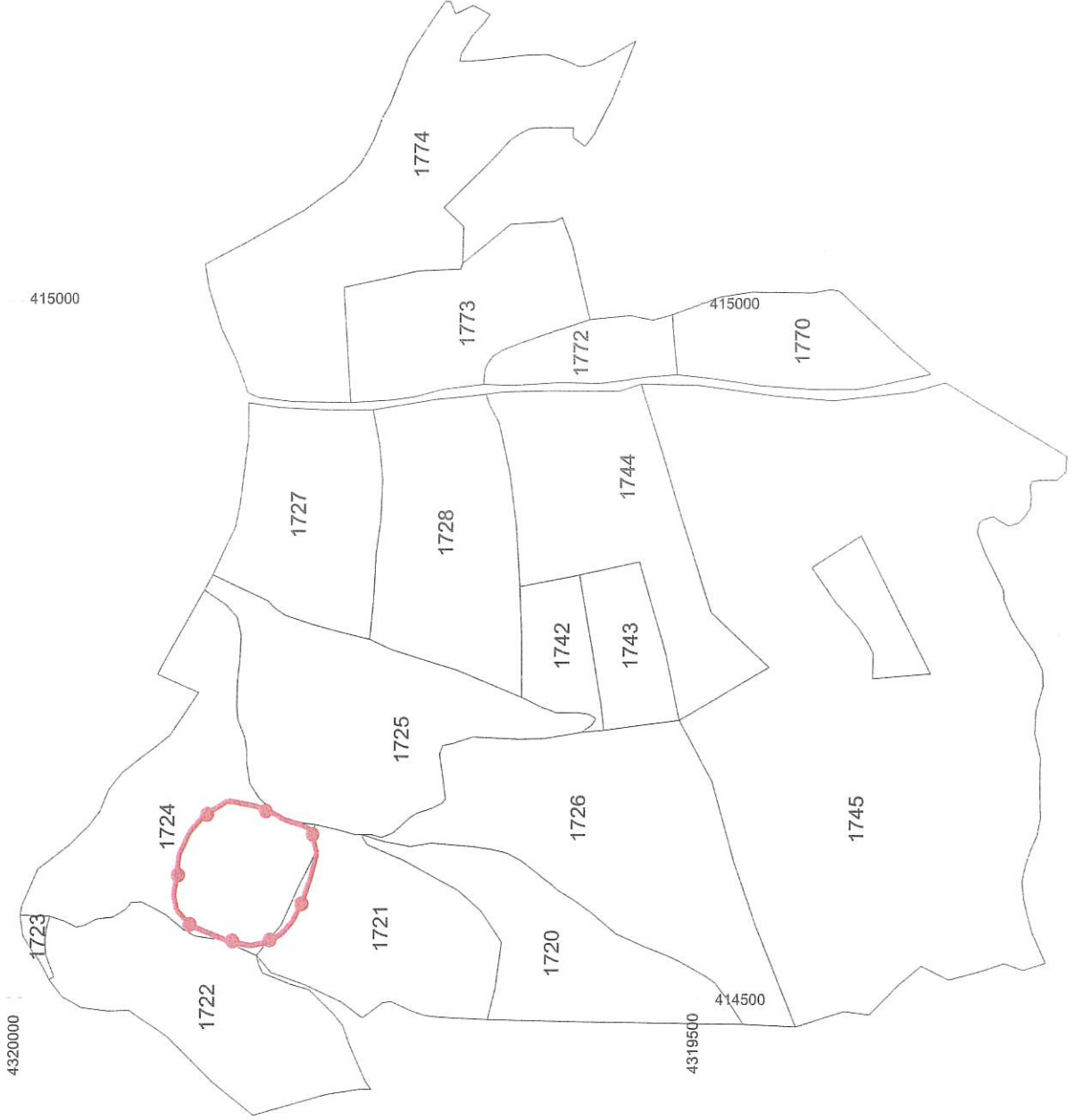

Pafta Adı: J22D4
Alan : 8032.00 m²
: Derece Arkeolojik Sit

UTM 3 derecelik dilime esas ED50
datumu koordinat değerleri

Nokta No	Y	X
1	414571.500	4319881.088
2	414601.468	4319877.100
3	414617.231	4319869.976
4	414628.953	4319858.165
5	414631.213	4319841.904
6	414631.213	4319806.075
7	414626.984	4319801.209
8	414622.491	4319786.348
9	414619.328	4319781.449
10	414603.170	4319776.978
11	414597.463	4319772.463
12	414597.463	4319783.163
13	414553.689	4319795.620
14	414544.953	4319801.913
15	414539.219	4319810.107
16	414536.719	4319825.200
17	414500.274	4319842.094
18	414500.274	4319856.752
19	414502.219	4319871.511
20	414502.219	4319876.523

T.C
KÜLTÜR VE TURİZM BAKANLIĞI
Kütahya Kültür Varlıkları
Koruma Bölge Kurulu Müdürlüğü

KÜTAHYA
KÜLTÜR VARLIKLARINI KORUMA
BÖLGE KURULUNUN
25/04/2024 TARİHİ VE 7887
SAYILI KARARI İZİNİ



KÜTAHYA KÜLTÜR VARLIKLARINI KORUMA BÖLGE KURULUNUN 25/04/2024 TARİH VE 7887 SAYILI KARARI İLE TESCİLLENEN I.DERECE ARKEOLOJİK SİT İÇERİSİNDE KALAN PARSELLERİN LİSTESİ

SIRA NO	İLİ	İLÇESİ	BELDE	PAFTA	ADA	PARSEL	PARSELİN ŞERH KÖNULACAK KISMI
1	Kütahya	Simav	Kuşu	-	-	1721	Bir Kısmı
2	Kütahya	Simav	Kuşu	-	-	1724	Büyük Bir Kısmı

T.C.
KÜLTÜR VE TURİZM BAKANLIĞI
Kütahya Kültür Varlıklarını
Koruma Bölge Kurulu Müdürlüğü

KÜTAHYA
KÜLTÜR VARLIKLARINI KORUMA
BÖLGE KURULUNUN
25.4.2024 TARİH VE 7887
SAYILI KARAR EKİDİR

