

T.C.
KÜLTÜR VE TURİZM BAKANLIĞI
DIYARBAKIR KÜLTÜR VARLIKLARINI
KORUMA BÖLGE KURULU
KARAR

Toplantı Tarihi ve No. :26.04.2024-422
Karar Tarihi ve No. :26.04.2024-10496
Dosya No. :23.01.47

Toplantı Yeri
ELAZIĞ

Elazığ İli, Ağın ilçesi, Saraycık Köyü, Konak Mezrasında bulunan, herhangi bir sit alanında kalmayan, özel mülkiyete ait tapunun 111 ada 2 parselinde kayıtlı, tapu kaydında "ağır hasarlıdır" beyanı bulunan konağın tescil talebine ilişkin; Elazığ İl Kültür ve Turizm Müdürlüğü'nün 23.01.2024 tarih ve 4690254 sayılı yazısı ve eki başvuru, taşınmazda can ve mal güvenliğini sağlayıcı, tahribatı engelleyici tedbirlerin alınması ve tescil konusuna ilişkin kurum görüşünün iletilmesinin istendiği Diyarbakır Kültür Varlıklarını Koruma Bölge Kurulu Müdürlüğü'nün 12.02.2024 tarih ve 4762582 sayılı yazısı, Diyarbakır Kültür Varlıklarını Koruma Bölge Kurulu Müdürlüğü'nün 21.02.2024 tarih ve 2555505 sayılı uzman raporu okundu. Ekleri (tescil fişi) ve konuya ilişkin bilgi, belgeler incelendi. Yapılan görüşmeler sonunda;

Elazığ İli, Ağın ilçesi, Saraycık Köyü, Konak Mezrasında bulunan, herhangi bir sit alanında kalmayan, özel mülkiyete ait tapunun 111 ada 2 parselinde kayıtlı, tapu kaydında "ağır hasarlıdır" beyanı bulunan konağın; 2863 sayılı Kanunun 6. maddesi ile Korunması Gerekli Taşınmaz Kültür Varlıklarının ve Sitlerin Tespit ve Tescili Hakkında Yönetmelik'in 4. Maddesinde belirtilen "Korunması Gerekli Taşınmaz Kültür Varlığı" niteliklerini gösterdiğinden, anılan Kanunun 7. maddesi kapsamında "Korunması Gerekli Taşınmaz Kültür Varlığı" olarak tesciline, yapı grubunun II.(İkinci) Grup yapı olarak belirlenmesine, hazırlanan tescil fişinin uygun olduğuna;

-2863 sayılı Kanunun 8. Maddesi gereğince, 111 ada 2 parseldeki konağın korunma alanı sınırlarının ekli koordinatlı krokide işaretlendiği şekilde belirlenmesinin uygun olduğuna;

-13.03.2012 tarih ve 28232 Resmi Gazetede yayımlanarak yürürlüğe giren "Korunması Gerekli Taşınmaz Kültür Varlıklarının ve Sitlerin Tespit ve Tescili Hakkında Yönetmelik" gereği ilgili Tapu Müdürlüğünce, 111 ada 2 parselin tapu kütüğü beyanlar hanesine, "Bir Kısmı Korunması Gerekli II. (İkinci) Grup Taşınmaz Kültür Varlığı ve Korunma Alanıdır" şerhi, 110 ada 57, 58 ve 59 parsellerin tapu kütüğü beyanlar hanesine ise "Bir Kısmı Korunması Gerekli Taşınmaz Kültür Varlığı Korunma Alanıdır" şerhi bırakılmasına ve bu işlem sonucuna ilişkin bilgi, belgelerin Koruma Bölge Kurulu Müdürlüğüne iletilmesine,

-Tescilli konak ve korunma alanı sınırları içerisinde yapılacak olan her türlü fiziki ve inşai (ifraz, tevhit, yeni parsel ihdası, imar uygulaması dâhil) uygulama öncesinde Koruma Bölge Kurulundan izin alınmasına;
-111 ada 2 parseldeki konak ile ilgili can ve mal güvenliğini sağlayıcı, tahribatı engelleyici önlemlerin maliki ve ilgili idarelerce alınmasına; yapının kapsamlı onarımına temel oluşturacak rölöve, restitüsyon ve restorasyon projelerinin ilgilisince ivedilikle hazırlanarak Koruma Bölge Kuruluna iletilmesine karar verildi.

İli
İlçesi
Mah/Köy
Alan

ELAZIĞ
AĞIN
SARAYCIK
KONAK VE KORUNMA ALANI

Konak Ada/Parsel :

111/2 (BİR KISMI)

Bir Kısmı Korunma Alanında Kalan Ada/Parsel :110/57, 110/58, 110/59, 111/2

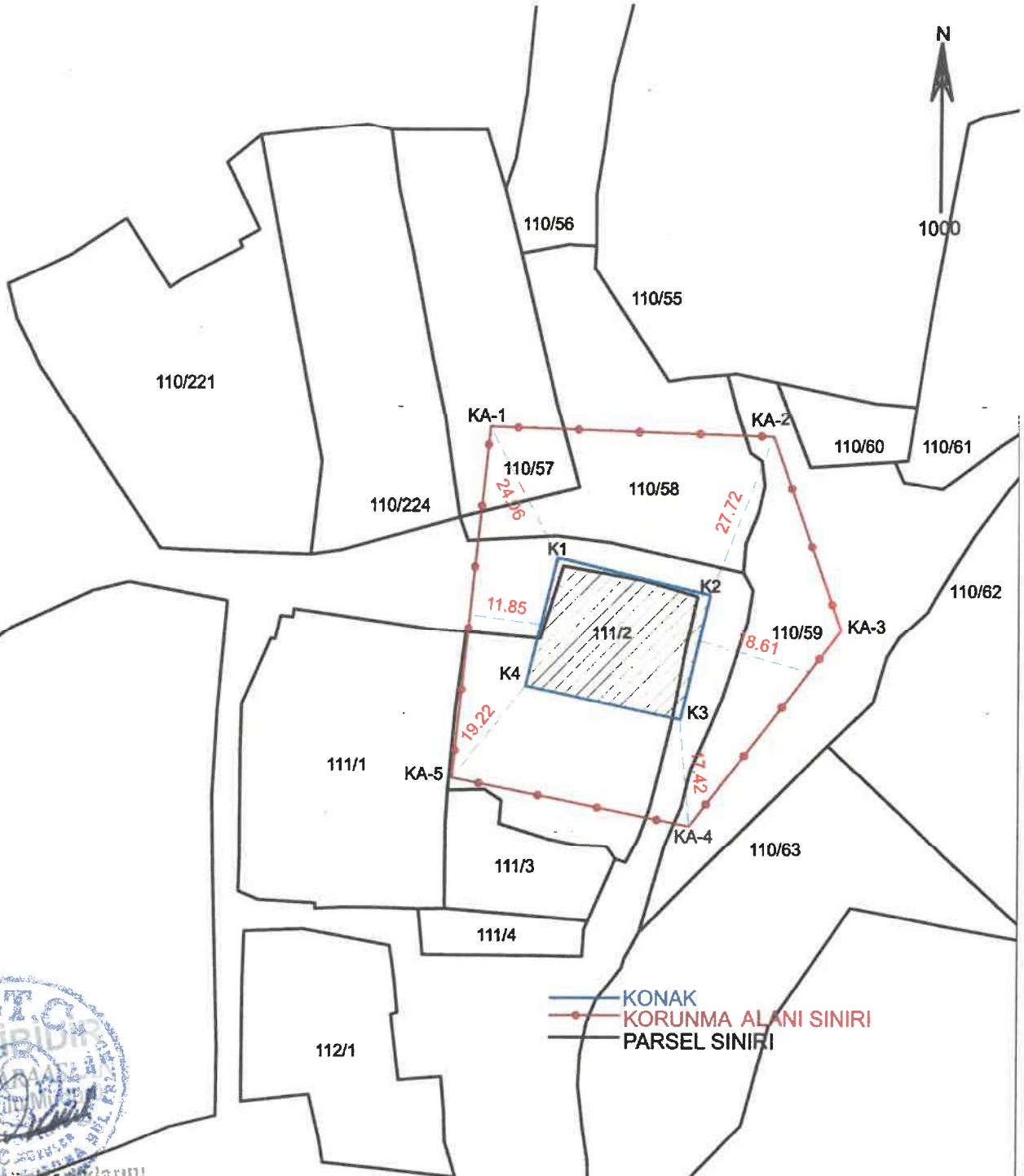

110/217



Diyarbakir Bölge Korunma Kurulunun
26.04.2024 tarih ve 10496
Sayılı Karar Eki dir.

ITRF-3-39 KOOR.

Nokta No	Y	X
K1	469344.934	4305445.396
K2	469370.100	4305439.350
K3	469365.294	4305419.076
K4	469339.705	4305424.529
KA-1	469333.772	4305466.705
KA-2	469380.275	4305465.137
KA-3	469391.464	4305433.610
KA-4	469366.766	4305401.719
KA-5	469327.617	4305409.592

Mehmet ÖZKAYA
Harita Mühendisi

Handwritten signature and notes at the bottom of the page.