

T.C.
KÜLTÜR VE TURİZM BAKANLIĞI
ANTALYA KÜLTÜR VARLIKLARINI KORUMA BÖLGE KURULU
KARAR

Toplantı Tarihi ve No.:25.04.2024/472
Karar Tarihi ve No. :25.04.2024/17556

Toplantı Yeri
ANTALYA

Burdur İli, Bucak İlçesi, Karaot Köyü, Arılıktepe Mevkiinde, orman alanında tespit edilen Antik Dönem tahkimatlı yerleşim alanının tesciline ilişkin Antalya Kültür Varlıklarını Koruma Bölge Kurulu Müdürlüğünün 23.02.2024 tarih ve 4806680 sayılı yazısı, Burdur Çevre, Şehircilik ve İklim Değişikliği İl Müdürlüğünün 04.03.2024 tarih ve E-8935464 sayılı yazısı, Burdur İl Özel İdaresi İmar ve Kentsel İyileştirme Müdürlüğünün 06.03.2024 tarih ve 44415 sayılı yazısı, Antalya Kültür Varlıklarını Koruma Bölge Kurulu Müdürlüğünün 22.04.2024 tarih ve 2656019 kayıt numaralı uzman raporu okundu, ekleri ve dosyası incelendi, yapılan görüşmeler sonucunda;

Burdur İli, Bucak İlçesi, Karaot Köyü, Arılıktepe Mevkiinde, orman alanında tespit edilen antik dönem tahkimatlı yerleşim alanının, 2863 sayılı yasanın 3. ve 6. maddelerinde tanımlanan nitelikleri taşıdığı,

Konuya ilişkin aynı yasanın 7. maddesi ile Korunması Gerekli Taşınmaz Kültür Varlıklarının ve Sitlerin Tespit ve Tescili Hakkında Yönetmeliğin 6. maddesi gereği ilgili Kurum görüşlerinin Kurul Müdürlüğünce istendiği,

Burdur Çevre, Şehircilik ve İklim Değişikliği İl Müdürlüğü ve Burdur İl Özel İdaresi İmar ve Kentsel İyileştirme Müdürlüğünün tescile yönelik olumsuz bir görüşlerinin olmadığı, diğer kurum görüşlerinin süresi içerisinde iletilmediğinin Kurulumuza sunulan bilgi ve belgelerden anlaşıldığına,

Buna göre, söz konusu yerleşim alanının I. Derece Arkeolojik Sit Alanı; topografik etkileşimindeki çevresinin ise mevcut kalıntıların ve olası kültürel varlıkların korunması amacıyla III. Derece Arkeolojik Sit Alanı olarak tescil edilmesine, sit sınırlarının kararımız eki 1/25000 ölçekli haritada gösterildiği şekliyle belirlenmesine, tescil fişinin uygun bulunduğu (olumlu),

Sit Alanları içerisinde tamamen ya da kısmen kalan taşınmazların ilgili Kadastro Müdürlüğünce Kurul Müdürlüğüne bildirilmesine, bu işlem sonrasında taşınmazların tapu kayıtlarına tamamen ya da kısmen kaldığına dair ilgili şerhlerin konulmasının sağlanmasına,

İlgili Kurumlarca kaçak kazıların önlenmesi, can ve mal güvenliği açısından gerekli tedbirlerin alınmasına,

2863 sayılı yasanın 17. maddesi gereği sit alanlarında her ölçekteki plan uygulamasının durdurulmasına, geçiş dönemi koruma esasları ve kullanma şartlarının belirlenmesine ilişkin çalışmanın Kurul Müdürlüğünce hazırlanarak Kurulumuza iletilmesine karar verildi.

BAŞKAN

Prof.Dr. Osman ERAVŞAR
(BULUNMADI)



BAŞKAN YARDIMCISI

Prof.Dr. H.Sabri ALANYALI
İMZA

Üye

Mesut BAYAT
İMZA

Üye

İlhan KAYMAZ
İMZA

Üye

Belgin ŞAHİN
İMZA

Üye

Bekir Cenap ALTIPARMAK
İMZA

Üye

Mevlûde Ezgi ŞAHİN
İMZA

Üye

Burdur Valilik Tem.
(BULUNMADI)

Üye

Murat KALEAĞASIOĞLU
Burdur Müze Md.
İMZA

Üye

Tahsin ETLİ
Burdur Orman Md. Tem.
İMZA

Üye

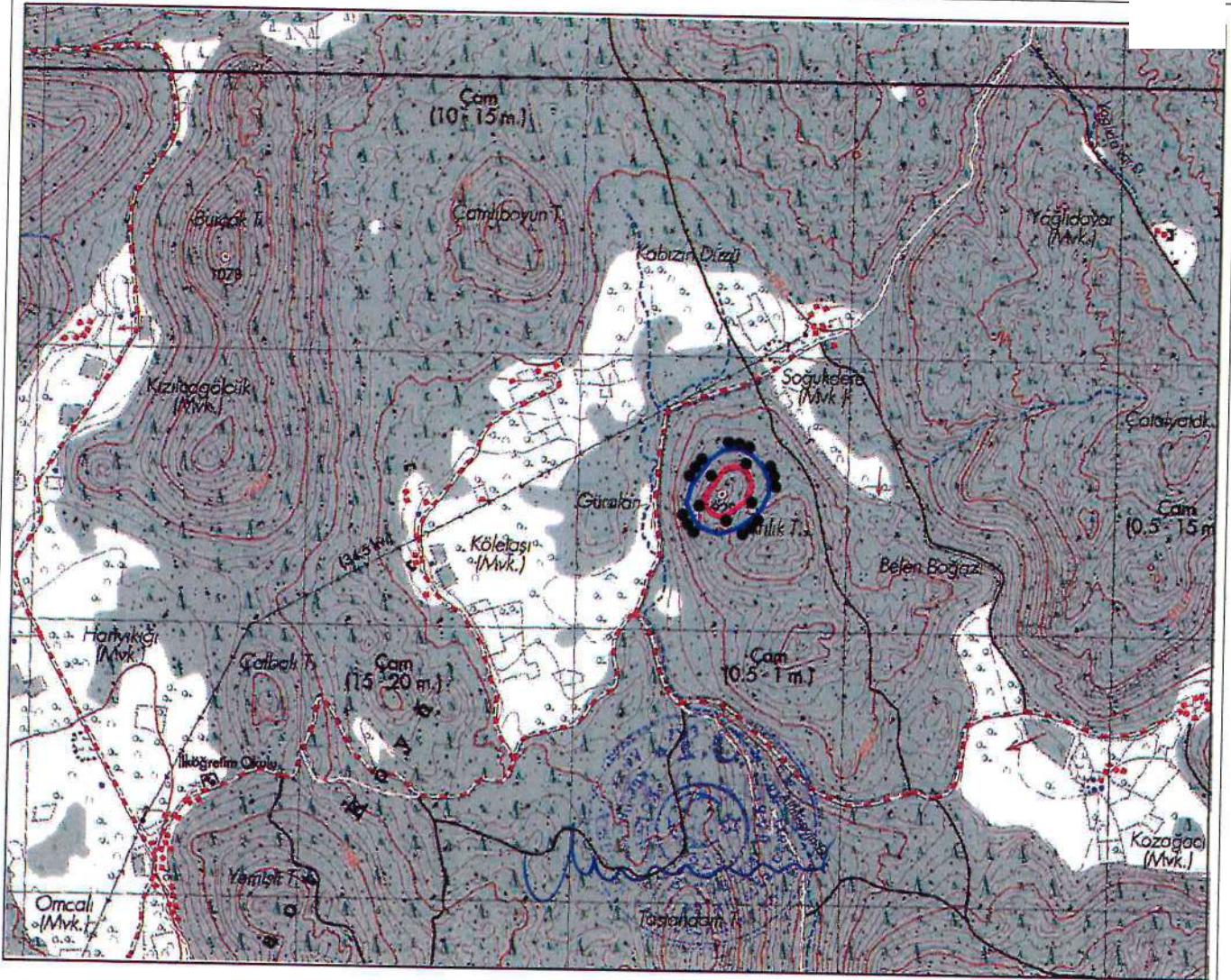

BURDUR İLİ, BUCAK İLÇESİ, KARAOT KÖYÜ

I. DERECE ARKEOLOJİK SİT SINIRI
 III. DERECE ARKEOLOJİK SİT SINIRI
 PAFTA NO: N25-A-4
 U.T.M. 6 DATUM: ED50 D.O.M.: 33
 ÖLÇEK: 1/25000

UYGUN BULUNDU

T.C.
 KÜLTÜR VE TURİZM BAKANLIĞI
 ANTALYA K.V.K. Bölge Kurulunun

25.04.2024 tarih ve 17556 sayılı karar ekidir.

Başkan

Üye

Üye

Üye

Üye

Temsilci Üye

Temsilci Üye

Temsilci Üye

Temsilci Üye

Temsilci Üye

Başkan Yardımcısı

Üye

Üye

Üye

Temsilci Üye

Temsilci Üye

Temsilci Üye

Temsilci Üye

Temsilci Üye

Temsilci Üye

Nokta No	Y	X
1ARK/1	287502.559	4128531.151
1ARK/2	287520.887	4128562.501
1ARK/3	287531.498	4128581.311
1ARK/4	287548.379	4128597.710
1ARK/5	287572.977	4128603.980
1ARK/6	287589.376	4128602.533
1ARK/7	287617.833	4128588.546
1ARK/8	287632.784	4128565.877
1ARK/9	287642.431	4128537.421
1ARK/10	287639.054	4128511.858
1ARK/11	287621.209	4128479.061
1ARK/12	287558.026	4128427.935
1ARK/13	287523.299	4128418.771
1ARK/14	287496.289	4128429.865
1ARK/15	287480.373	4128447.228
1ARK/16	287469.762	4128477.131
1ARK/17	287478.926	4128506.553

Nokta No	Y	X
3ARK/1	287533.372	4128658.418
3ARK/2	287596.664	4128662.436
3ARK/3	287639.862	4128641.339
3ARK/4	287680.047	4128601.154
3ARK/5	287703.154	4128551.928
3ARK/6	287705.163	4128502.701
3ARK/7	287676.029	4128440.414
3ARK/8	287597.668	4128377.123
3ARK/9	287526.340	4128352.007
3ARK/10	287462.044	4128372.100
3ARK/11	287430.901	4128405.253
3ARK/12	287402.771	4128462.516
3ARK/13	287418.845	4128526.812
3ARK/14	287488.164	4128626.270

