

**T.C.**  
**KÜLTÜR VE TURİZM BAKANLIĞI**  
**ANTALYA KÜLTÜR VARLIKLARINI KORUMA BÖLGE KURULU**  
**KARAR**

**Toplantı Tarihi ve No.:**15.05.2024/475  
**Karar Tarihi ve No. :**15.05.2024/17659

**Toplantı Yeri**  
**ANTALYA**

Burdur İli, Çavdır İlçesi, Söğüt Beldesi, Çeşme Mahallesinde, Hazine mülkiyetindeki, 566 ada 243 parselde tespit edilen tümülüsün tesciline ilişkin Antalya Kültür Varlıklarını Koruma Bölge Kurulu Müdürlüğünün 02.01.2024 tarih ve 4596114 sayılı yazısı, Burdur Çevre, Şehircilik ve İklim Değişikliği İl Müdürlüğünün 08.02.2024 tarih ve 8717895 sayılı yazısı, Burdur İl Özel İdaresinin 08.01.2024 tarih ve 2471500 sayılı yazısı, Antalya Kültür Varlıklarını Koruma Bölge Kurulu Müdürlüğünün 06.03.2024 tarih ve 2679201 kayıt numaralı uzman raporu okundu, ekleri ve dosyası incelendi, yapılan görüşmeler sonucunda;

Burdur İli, Çavdır İlçesi, Söğüt Beldesi, Çeşme Mahallesinde, Hazine mülkiyetindeki, 566 ada 243 parselde tespit edilen tümülüsün 2863 sayılı Yasanın 3. ve 6. maddelerinde tanımlanan nitelikleri taşıdığı,

Konuya ilişkin aynı yasanın 7. maddesi ile Korunması Gerekli Taşınmaz Kültür Varlıklarının ve Sitlerin Tespit ve Tescili Hakkında Yönetmeliğin 6. maddesi gereği ilgili Kurum görüşlerinin Kurul Müdürlüğüne istendiği,

Burdur Çevre, Şehircilik ve İklim Değişikliği İl Müdürlüğü, Burdur İl Özel İdaresinin tescile yönelik olumsuz bir görüşlerinin olmadığı, Söğüt Belediyesi kurum görüşünün ise süresi içerisinde iletilmediğinin Kurulumuza sunulan bilgi ve belgelerden anlaşıldığına,

Buna göre, söz konusu Tümülüsün I. Derece Arkeolojik Sit Alanı olarak tescil edilmesine (bir adet), sit sınırının kararımız eki 1/10000 ölçekli haritada gösterildiği şekliyle belirlenmesine, Arkeolojik Sit Alanlarında Koruma Yüksek Kurulunun arkeolojik sit alanlarıyla ilgili ilke kararlarının geçerli olduğuna,

Sit Alanlarında tamamen ya da kısmen kalan taşınmazların ilgili Kadastro Müdürlüğüne Kurul Müdürlüğüne bildirilmesine, bu işlem sonrasında taşınmazların tapu kayıtlarına tamamen ya da kısmen kaldığına dair ilgili şerhlerin konulmasının sağlanmasına,

Sit alanları içerisinde can ve mal güvenliğinin sağlanması, kaçak kazıların önlenmesi amacıyla gerekli güvenlik önlemlerinin ilgili kurumlar ve mahalli kolluk kuvvetlerince alınmasına,

Geçiş dönemi koruma esasları ve kullanma şartlarının aşağıda belirtildiği şekliyle belirlenmesine,

Buna göre;

-Mevzuat gereği I. Derece Arkeolojik Sit Alanında Koruma Yüksek Kurulunun arkeolojik sit alanlarına yönelik ilke kararları doğrultusunda işlemlerin yürütülebileceğine,

-Kültür ve Turizm Bakanlığınca yapılacak ören yeri düzenlemesi kapsamında Kurulumuz izni alınarak yapılacak yapılar dışında yeni yapı yapılamayacağına,

-Bu alanların planlarda aynen korunacak sit alanı olarak belirlenmesine,

-Bilimsel amaçlı kazıların dışında hiçbir kazı yapılamayacağına,

-Resmi ve özel kuruluşlarca zorunlu durumlarda yapılacak alt yapı uygulamaları için Müze Müdürlüğü görüşüyle konunun, çalışmaya ilişkin detaylarıyla birlikte ilgili Kurumlarca değerlendirilmek üzere Kurulumuza iletilmesine,

-Yeni tarımsal alanların açılmayacağına, yalnızca sınırlı mevsimlik tarımsal faaliyetlerin devam edebileceğine,

-Mevcut seraların yenilenmesine ilişkin taleplerin, seraların yasal durumları ve ilgili kurumların görüşleriyle birlikte Kurulumuza sunulmasına,

-Höyük ve tümülüslerde toprağın sürülmesine dayanan tarımsal faaliyetlerin kesinlikle yasaklanmasına, ağaçlandırmaya gidilemeyeceğine, yalnızca mevcut ağaçlardan ürün alınabileceğine,

-Taş, toprak, kum vb. alınamayacağına, kireç, taş, tuğla, mermer, kum, maden vb. ocakların açılmayacağına, toprak, cüruf, çöp, sanayi atığı ve benzeri malzemenin dökülemeyeceğine,





T.C.  
KÜLTÜR VE TURİZM BAKANLIĞI  
ANTALYA KÜLTÜR VARLIKLARINI KORUMA BÖLGE KURULU  
KARAR

Toplantı Tarihi ve No.:15.05.2024/475  
Karar Tarihi ve No. :15.05.2024/17659

Toplantı Yeri  
ANTALYA

-2-

-Ören yeri olarak belirlenmesi durumunda gezi yolu düzenlemesi, meydan tanzimi, açık otopark, WC, bilet gişesi, bekçi kulübesi gibi ünitelerin Kurulumuzdan izin alınarak yapılabileceğine, bilimsel kazıların devam etmesi ve alanda bulunan yapıların korunması konusunda ihtiyaç duyulan mekânların (laboratuvar, atölye, depolama, sergileme üniteleri vb.), kazı evi, denetimli şantiye, meydan tanzimi, güvenlik ve satış üniteleri, kafeterya, açık otopark, tuvalet, bilet gişeleri vb. uygulamaların, çevre düzenleme projesi hazırlanıncaya kadar geçici olarak Kurulumuz izniyle yapılabileceğine,

-Varsa alanda bulunan ve günümüzde halen kullanılan umuma açık mezarlıklarda sadece defin işlemlerinin gerçekleştirilebileceğine,

-Taşınmaz kültür varlıklarının mahiyetine tesir etmeyecek şekilde birleştirme (tevhit) ve ayırma (ifraz) işlemlerinin, ilgili ençümen kararları, kurum ve Müze Müdürlüğü görüşleriyle birlikte Kurulumuza iletilmesine,

-Kamu düzeni veya güvenliğinin olağan hayatı durduracak veya kesintiye uğratacak şekilde bozulduğu ya da doğal afet yaşanan yerlerde, yapılmasında zorunluluk bulunan geçici uygulamalara ilişkin, zemine en az müdahale edilecek şekilde hazırlanan ve süresi belirlenen projelerin Kurulumuzda değerlendirilebileceğine, projesi Kurulumuzca uygun görülen geçici uygulamaların Kültür ve Turizm Bakanlığınca oluşturulacak bilim kurulu denetiminde yapılabileceğine,

2863 sayılı yasanın 17. maddesi gereğince ilgili kurumlarca Koruma Amaçlı İmar Planının yasada belirtilen süre içerisinde hazırlanmasına, bu süre sonunda koruma amaçlı imar planının hazırlanmaması durumunda geçiş dönemi yapılanma koşullarının uygulamasının durdurulmasına karar verildi.

**BAŞKAN**  
Prof.Dr. Osman ERAVŞAR  
İMZA

**BAŞKAN YARDIMCISI**  
Prof.Dr. H.Sabri ALANYALI  
İMZA

**Üye**  
Mesut BAYAT  
İMZA

**Üye**  
İlhan KAYMAZ  
İMZA

**Üye**  
Belgin ŞAHİN  
İMZA

**Üye**  
Bekir Cenap ALTIPARMAK  
İMZA

**Üye**  
Mevlûde Ezgi ŞAHİN  
İMZA

**Üye**  
Söğüt Bld.Tem.  
(BULUNMADI)

**Üye**  
Yasemin ZENGER  
Burdur Müze Md.V.  
İMZA

**Üye**

**Üye**



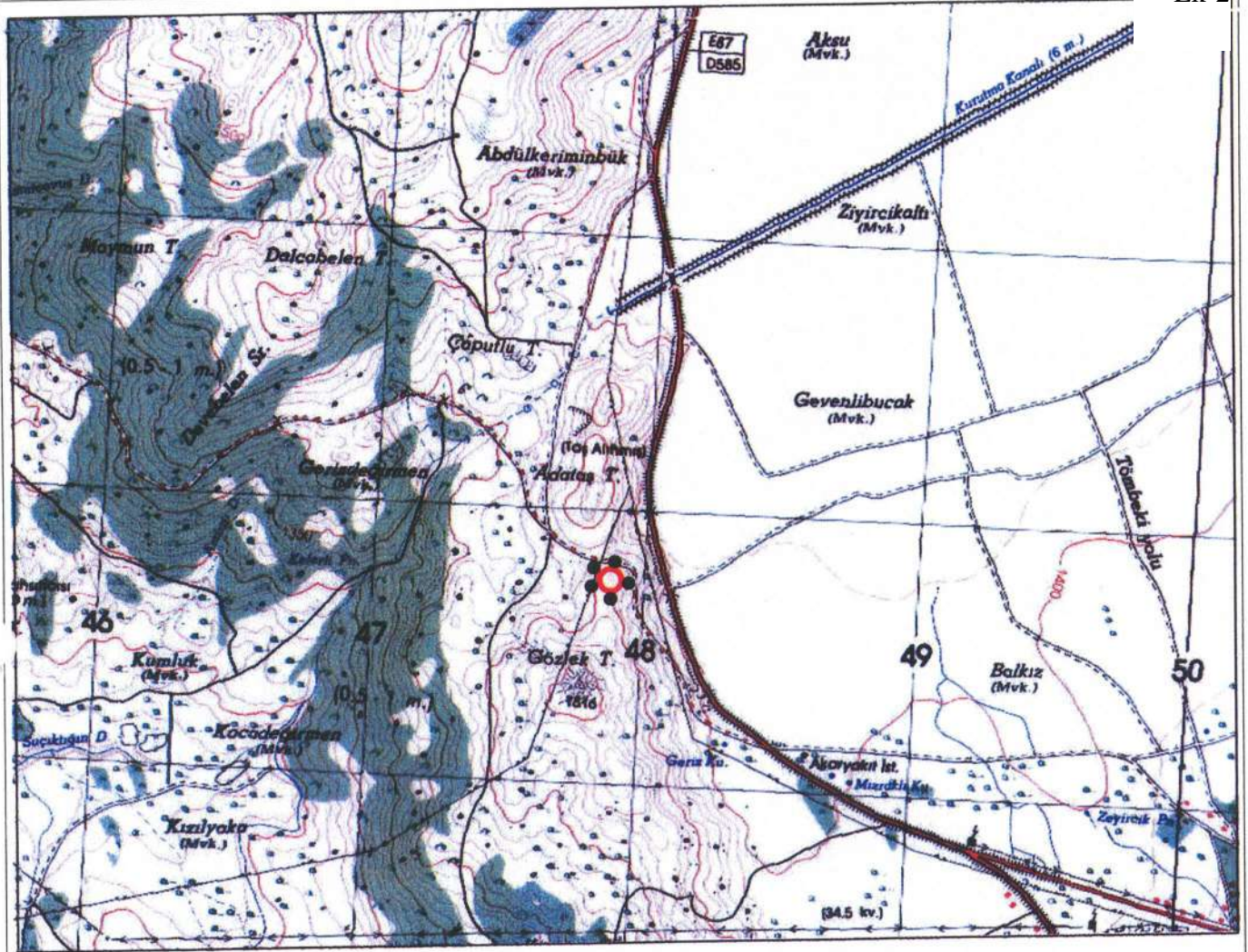

**BURDUR İLİ, ÇAVDIR İLÇESİ, SÖĞÜT-ÇEŞME MAH.**

●●●●● I. DERECE ARKEOLOJİK SİT SINIRI  
 PAFTA NO: N23-C-4  
 U.T.M. 6 DATUM: ED50 D.O.M.: 33  
 ÖLÇEK: 1/25000

| Nokta No | Y          | X           |
|----------|------------|-------------|
| 1ARK/1   | 214221.444 | 4104974.264 |
| 1ARK/2   | 214229.519 | 4104979.311 |
| 1ARK/3   | 214229.812 | 4104981.532 |
| 1ARK/4   | 214251.119 | 4104981.734 |
| 1ARK/5   | 214282.826 | 4104977.494 |
| 1ARK/6   | 214272.316 | 4104971.842 |
| 1ARK/7   | 214278.776 | 4104984.171 |
| 1ARK/8   | 214283.217 | 4104955.089 |
| 1ARK/9   | 214286.043 | 4104940.985 |
| 1ARK/10  | 214284.227 | 4104929.246 |
| 1ARK/11  | 214277.393 | 4104917.538 |
| 1ARK/12  | 214267.067 | 4104907.242 |
| 1ARK/13  | 214255.580 | 4104902.195 |
| 1ARK/14  | 214240.822 | 4104901.792 |
| 1ARK/15  | 214229.115 | 4104904.820 |
| 1ARK/16  | 214219.021 | 4104910.876 |
| 1ARK/17  | 214211.754 | 4104919.758 |
| 1ARK/18  | 214206.101 | 4104933.284 |
| 1ARK/19  | 214205.294 | 4104943.983 |
| 1ARK/20  | 214207.716 | 4104966.701 |
| 1ARK/21  | 214214.378 | 4104967.804 |

İ.G.  
 KÜLTÜR VE TURİZM BAKANLIĞI  
 ANTALYA K.V.T. Bölge Kurulunun

15.05.2021 tarih ve 17659 sayılı karar ile:

*Melike Gül*  
 Başkan

Başkan

*Melike Gül*  
 Üye

Üye

Üye

Üye

Üye

Üye

Üye

Üye

Üye

Üye

Üye

Üye

Üye

Üye

Üye

Üye

Üye

Üye



**Melike GÜL**  
 Bölge Kurulu Müdür V.

**UYGUN BULUNDU**

**ASLIĞIĞIDIR**

**ASLIĞIĞIDIR**

**ASLIĞIĞIDIR**

**ASLIĞIĞIDIR**

**ASLIĞIĞIDIR**