

T.C.
KÜLTÜR VE TURİZM BAKANLIĞI
ANTALYA KÜLTÜR VARLIKLARINI KORUMA BÖLGE KURULU
KARAR

Toplantı Tarihi ve No.:15.05.2024/475
Karar Tarihi ve No. :15.05.2024/17669

Toplantı Yeri
ANTALYA

Isparta İli, Merkez İlçe, Büyükgökçeli Köyü, Ardıç Tepe Mevkiinde, ormanlık alanda tespit edilen antik dönem kalıntılarının yer aldığı alanın tesciline ilişkin Antalya Kültür Varlıklarını Koruma Bölge Kurulu Müdürlüğünün 08.03.2024 tarih ve 4856652 sayılı yazısı, Isparta Çevre, Şehircilik ve İklim Değişikliği İl Müdürlüğünün 13.03.2024 tarih ve 9016446 sayılı yazısı, Isparta İl Özel İdaresinin 26.03.2024 tarih ve 49512 sayılı yazısı, Isparta Orman Bölge Müdürlüğünün 16.04.2024 tarih ve 11563401 sayılı yazısı, Antalya Kültür Varlıklarını Koruma Bölge Kurulu Müdürlüğünün 03.05.2024 tarih ve 2675082 kayıt numaralı uzman raporu okundu, ekleri ve dosyası incelendi, yapılan görüşmeler sonucunda;

Isparta İli, Merkez İlçe, Büyükgökçeli Köyü, Ardıç Tepe Mevkiinde, ormanlık alanda tespit edilen antik dönem kalıntılarının 2863 sayılı Yasanın 3. ve 6. maddelerinde tanımlanan nitelikleri taşıdığı,

Konuya ilişkin aynı yasanın 7. maddesi ile Korunması Gerekli Taşınmaz Kültür Varlıklarının ve Sitlerin Tespit ve Tescili Hakkında Yönetmeliğin 6. maddesi gereği ilgili Kurum görüşlerinin Kurul Müdürlüğünce istendiği,

Isparta Çevre, Şehircilik ve İklim Değişikliği İl Müdürlüğü, Isparta İl Özel İdaresi ve Isparta Orman Bölge Müdürlüğünün tescile yönelik olumsuz bir görüşünün olmadığı Kurulumuza sunulan bilgi ve belgelerden anlaşıldığına,

Buna göre, söz konusu antik döneme ait kalıntıların olduğu bölümün I. Derece Arkeolojik Sit Alanı; antik çağa ait seramiklerin yayılım gösterdiği alanın III. Derece Arkeolojik Sit Alanı olarak tescil edilmesine, sit sınırlarının kararımız eki 1/25000 ölçekli haritada gösterildiği şekliyle belirlenmesine, tescil fişinin uygun bulunduğu (olumlu),

Sit Alanlarında tamamen ya da kısmen kalan taşınmazların ilgili Kadastro Müdürlüğünce Kurul Müdürlüğüne bildirilmesine, bu işlem sonrasında taşınmazların tapu kayıtlarına tamamen ya da kısmen kaldığına dair ilgili şerhlerin konulmasının sağlanmasına,

Sit alanları içerisinde can ve mal güvenliğinin sağlanması, kaçak kazıların önlenmesi amacıyla gerekli güvenlik önlemlerinin ilgili kurumlar ve mahalli kolluk kuvvetlerince alınmasına,

Sit Alanlarında, 2863 sayılı yasanın 17. maddesi gereği her ölçekteki plan uygulamasının durdurulmasına, Geçiş Dönemi Koruma Esasları ve Kullanma Koşullarının belirlenmesine ilişkin çalışmanın Kurul Müdürlüğünce hazırlanarak Kurulumuza iletilmesine karar verildi.

BAŞKAN

Prof.Dr. Osman ERAVŞAR
İMZA

BAŞKAN YARDIMCISI

Prof.Dr. H.Sabri ALANYALI
İMZA

Üye

Mesut BAYAT
İMZA

Üye

İlhan KAYMAZ
İMZA

Üye

Belgin ŞAHİN
İMZA

Üye

Bekir Cenap ALTIPARMAK
İMZA

Üye

Mevlûde Ezgi ŞAHİN
İMZA

Üye

Mehmet UÇAN
Isparta Valilik Tem.
İMZA

Üye

Mustafa AKASLAN
Isparta Müze Md.
İMZA

Üye

Hüseyin DİVRİK
Isparta Orman Md. Tem.
İMZA

Üye

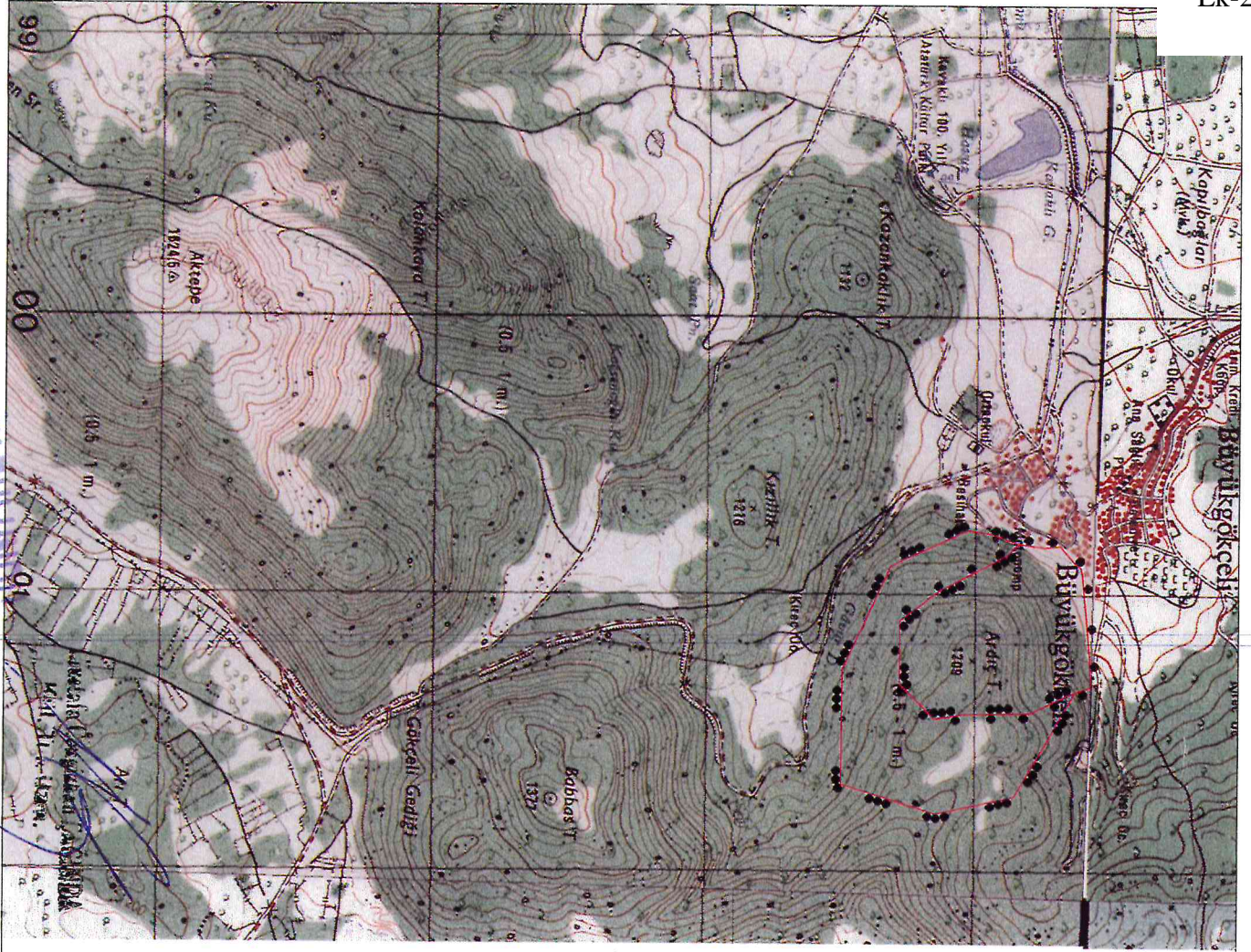

Isparta İli, Merkez İlçesi, Büyükdöğreli Köyü, Ardic Tepesi
1 Derece Arkeolojik Sit Alanı Sınırı 3 Derece Arkeolojik Sit Alanı Sınırı

Koordinat Listesi

ED50 6 Derece DÖM:80

Nokta No	Y	X	Nokta No	Y	X
LARK_1	300929.644	4194391.636	3ARK_1	301730.662	4194148.910
LARK_2	300904.535	4194386.095	3ARK_2	301794.233	4193855.547
LARK_3	300887.811	4194364.370	3ARK_3	301688.316	4193502.424
LARK_4	300827.166	4194312.178	3ARK_4	301273.397	4193504.631
LARK_5	300832.548	4194253.352	3ARK_5	300901.146	4193660.089
LARK_6	301097.974	4193717.555	3ARK_6	300770.565	4193976.197
LARK_7	300819.626	4194159.761	3ARK_7	300785.278	4194064.478
LARK_8	300861.146	4194117.853	3ARK_8	301351.487	4194369.052
LARK_9	300937.741	4193875.231	3ARK_9	301429.704	4194202.657
LARK_10	300995.538	4193858.198	3ARK_10	301452.612	4193956.089
LARK_11	300807.219	4194208.548	3ARK_11	301434.412	4193849.152
LARK_12	301323.443	4193718.482	3ARK_12	301351.487	4193718.482
LARK_13	301452.612	4193849.152	3ARK_13	301323.443	4193717.555
LARK_14	301434.412	4193858.089	3ARK_14	301351.487	4193858.089
LARK_15	301429.704	4194202.657	3ARK_15	300995.538	4193858.198
LARK_16	301351.487	4194369.052	3ARK_16	300861.146	4194117.853
LARK_17	301333.154	4194426.272	3ARK_17	300819.626	4194159.761
LARK_18	301220.589	4194419.694	3ARK_18		

ÖLÇEK: 1/25000

1 Derece Arkeolojik Sit Alanı Sınırı
3 Derece Arkeolojik Sit Alanı Sınırı

İK. KÜLTÜR VE TURİZM BAKANLIĞI
KÜLTÜR VE TURİZM BAKANLIĞI
ANTALYA KVK Bölge Kurulunun
15.05.2024 tarih ve 17669 sayılı karar ekidir.

Başkan

Üye

Üye

Üye

Temsilci Üye

Temsilci Üye

Temsilci Üye

Temsilci Üye

Temsilci Üye

Başkan Yardımcısı

Üye

Üye

Temsilci Üye

Temsilci Üye

Temsilci Üye

Temsilci Üye

Temsilci Üye

Temsilci Üye

KTB (ANTALYA KÜLTÜR
VARLIKLARINI KORUMA BOLGE
KURULU MUDURLUGU)
Kayıt Sayısı: 2675082
03.05.2024 11:39:32 tarihinde
Cennet OZKAN teslim almıştır



UYGUN BULUNDU

