

T.C.
KÜLTÜR VE TURİZM BAKANLIĞI
ANTALYA KÜLTÜR VARLIKLARINI KORUMA BÖLGE KURULU
KARAR

Toplantı Tarihi ve No.:15.05.2024/475
Karar Tarihi ve No. :15.05.2024/17671

Toplantı Yeri
ANTALYA

Isparta İli, Gelendost İlçesi, Esinyurt Köyünde, orman vasıflı, 123 ada 91 parselde tespit edilen kilise kalıntısının koruma statüsü ve sınırlarının belirlenmesine ilişkin Antalya Kültür Varlıklarını Koruma Bölge Kurulu Müdürlüğünün 05.12.2023 tarih ve 4497496 sayılı yazısı, Isparta İl Özel İdaresinin 29.12.2023 tarih ve 45816 sayılı yazısı, Isparta Orman Bölge Müdürlüğünün 27.12.2023 tarih ve 10491057 sayılı, 01.02.2023 tarih ve 10855476 sayılı yazıları, Isparta Çevre, Şehircilik ve İklim Değişikliği İl Müdürlüğünün 07.12.2023 tarih ve 8162553 sayılı yazısı, Antalya Kültür Varlıklarını Koruma Bölge Kurulunun 12.02.2024 tarih ve 17273 sayılı yerinde inceleme kararı, Antalya Kültür Varlıklarını Koruma Bölge Kurulu Müdürlüğünün 14.05.2024 tarih ve 2695157 kayıt numaralı uzman raporu, Prof. Dr. Osman ERAVŞAR, Prof. Dr. Hüseyin Sabri ALANYALI, İlhan KAYMAZ tarafından hazırlanan 15.05.2024 tarih ve 2697803 kayıt numaralı rapor okundu, ekleri ve dosyası incelendi, yapılan görüşmeler sonucunda;

Isparta İli, Gelendost İlçesi, Esinyurt Köyünde, orman vasıflı, 123 ada 91 parselde tespit edilen kilise kalıntısı ile seramik, kiremit parçaları vb. arkeolojik yüzey buluntularının dağılım gösterdiği alanın 2863 sayılı yasanın 3. ve 6. maddelerinde tanımlanan nitelikleri taşıdığı,

Konuya ilişkin aynı yasanın 7. maddesi ile Korunması Gerekli Taşınmaz Kültür Varlıklarının ve Sitlerin Tespit ve Tescili Hakkında Yönetmeliğin 6. maddesi gereği ilgili Kurum görüşlerinin Kurul Müdürlüğüne istendiği,

Isparta İl Özel İdaresi, Isparta Orman Bölge Müdürlüğü, Isparta Çevre, Şehircilik ve İklim Değişikliği İl Müdürlüğünün tescile yönelik olumsuz bir görüşlerinin olmadığı,

Söz konusu alanda tespit edilen apsis ve geniş çevreye yayılmış taş duvar kalıntıları, üst örtüye ait kiremit ve seramik parçaları ile mevcut kalıntıların bir kiliseye ait olabileceği Kurulumuza sunulan bilgi ve belgelerden anlaşıldığına,

Buna göre, söz konusu kilise kalıntısının, koruma alanının kararımız eki 1/25000 ölçekli paftada gösterildiği şekilde koruma grubunun I. grup Koruması Gerekli Taşınmaz Kültür Varlığı olarak belirlenmesine, tescil fişinin uygun bulunduğu (olumlu),

Koruma alanı içerisinde 2863 sayılı yasanın 8. maddesi uyarınca Kurulumuzdan izinsiz herhangi bir inşai ve fiziki uygulamada bulunulmamasına,

Koruma Alanında tamamen ya da kısmen kalan taşınmazların ilgili Kadastro Müdürlüğüne Kurul Müdürlüğüne bildirilmesine, bu işlem sonrasında taşınmazların tapu kayıtlarına hangi sit ve koruma alanında, tamamen ya da kısmen kaldığına dair ilgili şerhlerin konulmasının sağlanmasına,

AÇIKTIR
T.C.
KÜLTÜR VE TURİZM BAKANLIĞI
ANTALYA KÜLTÜR VARLIKLARINI KORUMA BÖLGE KURULU
MELİKE GÜL
Bölge Kurulu Müdür V.

./.

T.C.
KÜLTÜR VE TURİZM BAKANLIĞI
ANTALYA KÜLTÜR VARLIKLARINI KORUMA BÖLGE KURULU
KARAR

Toplantı Tarihi ve No.:15.05.2024/475
Karar Tarihi ve No. :15.05.2024/17671

Toplantı Yeri
ANTALYA

-2-

Can ve mal güvenliğinin sağlanması, kaçak kazıların önlenmesi amacıyla gerekli güvenlik önlemlerinin ilgili kurumlar ve mahalli kolluk kuvvetlerince alınmasına karar verildi.



BAŞKAN
Prof.Dr. Osman ERAVŞAR
İMZA

BAŞKAN YARDIMCISI
Prof.Dr. H.Sabri ALANYALI
İMZA

Üye
Mesut BAYAT
İMZA

Üye
İlhan KAYMAZ
İMZA

Üye
Belgin ŞAHİN
İMZA

Üye
Bekir Cenap ALTIPARMAK
İMZA

Üye
Mevlüde Ezgi ŞAHİN
İMZA

Üye
Mehmet UÇAN
Isparta Valilik Tem.
İMZA

Üye
Sevgi SOYAKER
Yalvaç Müze Md.
İMZA

Üye
Hüseyin DİVRİK
Isparta Orman Md. Tem.
İMZA

Üye

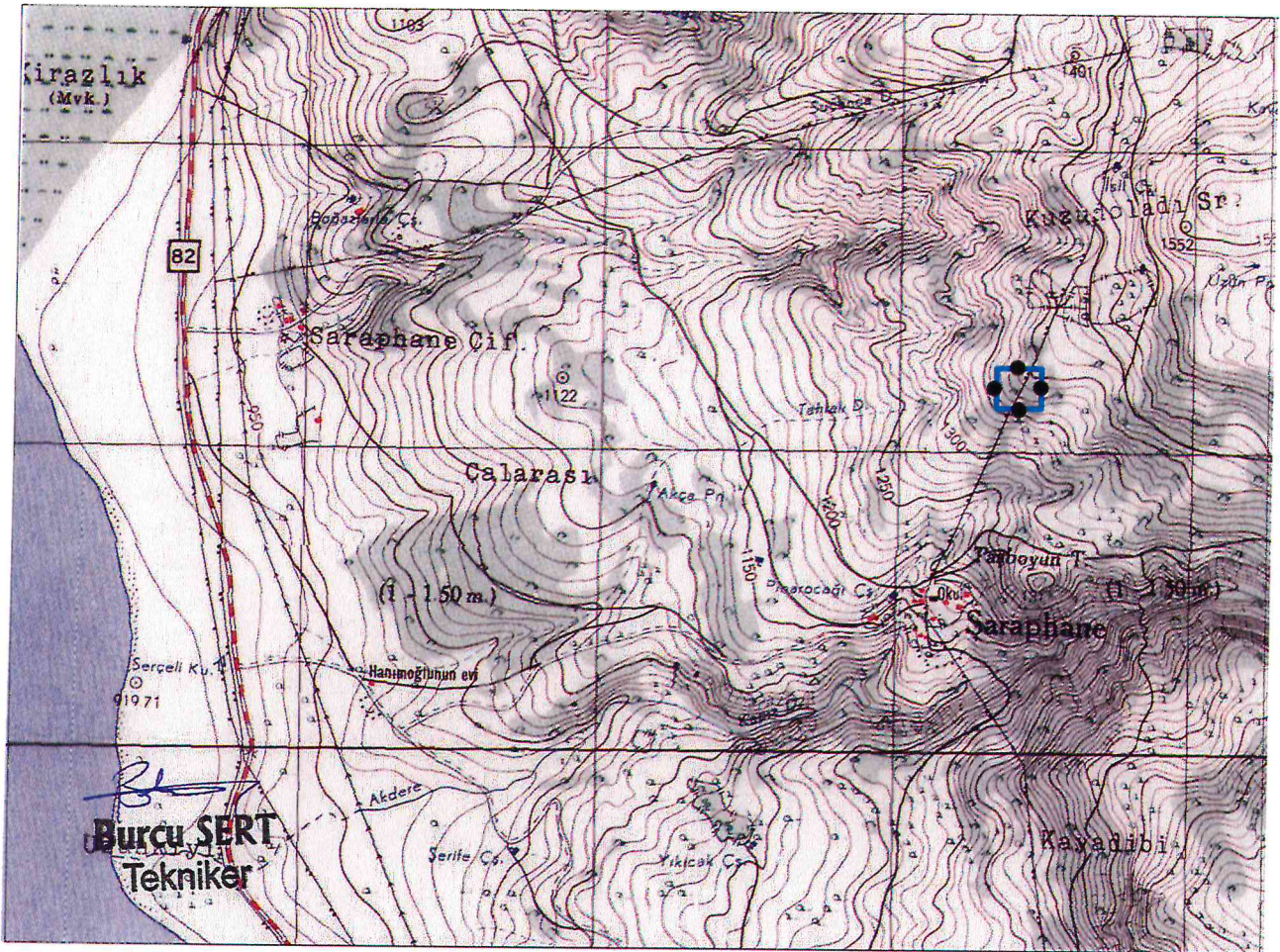

ISPARTA İLİ, GELENDOST İLÇESİ, ESİNYURT KÖYÜ

○—○ KORUMA ALANI SINIRI
 PAFTA NO: L-25-C-3
 U.T.M. 6 DATUM: ED50 D.O.M.: 33
 ÖLÇEK: 1/25000

Nokta No	Y	X
KA/1	323333.641	4211283.283
KA/2	323485.958	4211283.283
KA/3	323485.958	4211149.103
KA/4	323333.641	4211149.103

T.C.
 KÜLTÜR VE TURİZM BAKANLIĞI
 ANTALYA K.V.K. Bölge Kurulunun
 15.05.2024 tarih ve 17671 sayılı karar ekidir.

UYGUN BULUNDU

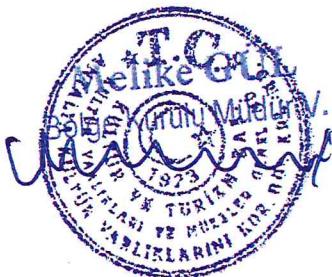

.....
 Başkan

.....
 Üye

.....
 Üye

.....
 Üye

.....
 Temsilci Üye

.....
 Temsilci Üye

.....
 Temsilci Üye

.....
 Başkan Yardımcısı

.....
 Üye

.....
 Üye

.....
 Temsilci Üye

.....
 Temsilci Üye

.....
 Temsilci Üye

.....
 Temsilci Üye