

T.C.
KÜLTÜR VE TURİZM BAKANLIĞI
ANTALYA KÜLTÜR VARLIKLARINI KORUMA BÖLGE KURULU
KARAR

Toplantı Tarihi ve No.:15.05.2024/475
Karar Tarihi ve No. :15.05.2024/17672

Toplantı Yeri
ANTALYA

Isparta İli, Gelendost İlçesi, Esinyurt Köyünde, orman vasıflı, 130 ada 1 parsel ve çevresinde tespit edilen kalıntıların koruma statüsü ve sınırlarının belirlenmesine ilişkin Antalya Kültür Varlıklarını Koruma Bölge Kurulunun 12.02.2024 tarih ve 17274 sayılı yerinde inceleme kararı, Antalya Kültür Varlıklarını Koruma Bölge Kurulu Müdürlüğünün 25.12.2023 tarih ve E.4569188 sayılı yazısı, Isparta Çevre, Şehircilik ve İklim Değişikliği İl Müdürlüğünün 29.12.2023 tarih ve 8355928 sayılı yazısı, Isparta Orman Bölge Müdürlüğünün 12.01.2024 tarih ve 10654792 sayılı yazısı, Kültür Varlıklarını Koruma Bölge Kurulu Müdürlüğünün 13.05.2024 tarih ve 2692171 kayıt numaralı uzman raporu, Antalya Kültür Varlıklarını Koruma Bölge Kurulu üyeleri Prof. Dr. H. Sabri ALANYALI, Prof. Dr. Osman ERAVŞAR ve İlhan KAYMAZ tarafından hazırlanan 15.05.2024 tarih ve 2697791 kayıt numaralı rapor okundu, ekleri ve dosyası incelendi, yapılan görüşmeler sonucunda;

Isparta İli, Gelendost İlçesi, Esinyurt Köyünde, orman vasıflı, 130 ada 1 parsel ve çevresinde tespit edilen kalıntıların koruma statüsü ve sınırlarının belirlenmesine ilişkin Kurulumuzun 12.02.2024 tarih ve 17274 sayılı yerinde inceleme kararı doğrultusunda Kurulumuza sunulan bilgi ve belgelerden;

Alanda yüzeyde görülebilen yapı kalıntıları ve antik dönem seramiklerinin 2863 sayılı Yasanın 3. ve 6. maddelerinde tanımlanan nitelikleri taşıdığı,

Konuya ilişkin aynı yasanın 7. maddesi ile Korunması Gerekli Taşınmaz Kültür Varlıklarının ve Sitlerin Tespit ve Tescili Hakkında Yönetmeliğin 6. maddesi gereği ilgili Kurum görüşlerinin Kurul Müdürlüğüne istendiği,

Isparta Çevre, Şehircilik ve İklim Değişikliği İl Müdürlüğü, Isparta Orman Bölge Müdürlüğünün tescile yönelik olumsuz bir görüşlerinin olmadığı, diğer kurum görüşlerinin ise süresi içerisinde iletilmediğinin Kurulumuza sunulan bilgi ve belgelerden anlaşıldığına,

Buna göre, söz konusu kalıntıların bulunduğu alanın I. Derece Arkeolojik Sit Alanı olarak tescil edilmesine, sit sınırının kararımız eki 1/25.000 ölçekli haritada gösterildiği şekliyle belirlenmesine, Arkeolojik Sit Alanlarında Koruma Yüksek Kurulunun arkeolojik sit alanlarıyla ilgili ilke kararlarının geçerli olduğuna,

Sit Alanlarında tamamen ya da kısmen kalan taşınmazların ilgili Kadastro Müdürlüğüne Kurul Müdürlüğüne bildirilmesine, bu işlem sonrasında taşınmazların tapu kayıtlarına tamamen ya da kısmen kaldığına dair ilgili şerhlerin konulmasının sağlanmasına,

Sit alanları içerisinde can ve mal güvenliğinin sağlanması, kaçak kazıların önlenmesi amacıyla gerekli güvenlik önlemlerinin ilgili kurumlar ve mahalli kolluk kuvvetlerince alınmasına,

Geçiş dönemi koruma esasları ve kullanma şartlarının aşağıda belirtildiği şekliyle belirlenmesine,

Buna göre;

-Mevzuat gereği I. Derece Arkeolojik Sit Alanında Koruma Yüksek Kurulunun arkeolojik sit alanlarına yönelik ilke kararları doğrultusunda işlemlerin yürütülebileceğine,

-Kültür ve Turizm Bakanlığınca yapılacak ören yeri düzenlemesi kapsamında Kurulumuz izni alınarak yapılacak yapılar dışında yeni yapı yapılamayacağına,

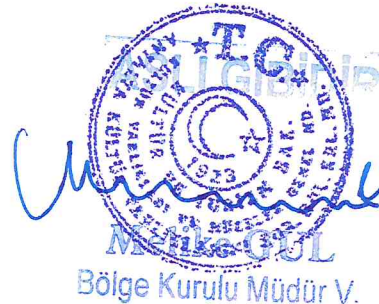

./..

T.C.
KÜLTÜR VE TURİZM BAKANLIĞI
ANTALYA KÜLTÜR VARLIKLARINI KORUMA BÖLGE KURULU
KARAR

Toplantı Tarihi ve No.:15.05.2024/475
Karar Tarihi ve No. :15.05.2024/17672

Toplantı Yeri
ANTALYA

-2-

- Bu alanların planlarda aynen korunacak sit alanı olarak belirlenmesine,
- Bilimsel amaçlı kazıların dışında hiçbir kazı yapılamayacağına,
- Resmi ve özel kuruluşlarca zorunlu durumlarda yapılacak alt yapı uygulamaları için Müze Müdürlüğü görüşüyle konunun, çalışmaya ilişkin detaylarıyla birlikte ilgili Kurumlarca değerlendirilmek üzere Kurulumuza iletilmesine,
- Yeni tarımsal alanların açılmayacağına, yalnızca sınırlı mevsimlik tarımsal faaliyetlerin devam edebileceğine,
- Mevcut seraların yenilenmesine ilişkin taleplerin, seraların yasal durumları ve ilgili kurumların görüşleriyle birlikte Kurulumuza sunulmasına,
- Höyük ve tümülüslerde toprağın sürülmesine dayanan tarımsal faaliyetlerin kesinlikle yasaklanmasına, ağaçlandırmaya gidilemeyeceğine, yalnızca mevcut ağaçlardan ürün alınabileceğine,
- Taş, toprak, kum vb. alınamayacağına, kireç, taş, tuğla, mermer, kum, maden vb. ocakların açılmayacağına, toprak, cüruf, çöp, sanayi atığı ve benzeri malzemenin dökülemeyeceğine,
- Ören yeri olarak belirlenmesi durumunda gezi yolu düzenlemesi, meydan tanzimi, açık otopark, WC, bilet gişesi, bekçi kulübesi gibi ünitelerin Kurulumuzdan izin alınarak yapılabileceğine, bilimsel kazıların devam etmesi ve alanda bulunan yapıların korunması konusunda ihtiyaç duyulan mekânların (laboratuvar, atölye, depolama, sergileme üniteleri vb.), kazı evi, denetimli şantiye, meydan tanzimi, güvenlik ve satış üniteleri, kafeterya, açık otopark, tuvalet, bilet gişeleri vb. uygulamaların, çevre düzenleme projesi hazırlanıncaya kadar geçici olarak Kurulumuz izniyle yapılabileceğine,
- Varsa alanda bulunan ve günümüzde halen kullanılan umuma açık mezarlıklarda sadece defin işlemlerinin gerçekleştirilebileceğine,
- Taşınmaz kültür varlıklarının mahiyetine tesir etmeyecek şekilde birleştirme (tevhit) ve ayırma (ifraz) işlemlerinin, ilgili encümen kararları, kurum ve Müze Müdürlüğü görüşleriyle birlikte Kurulumuza iletilmesine,
- Kamu düzeni veya güvenliğinin olağan hayatı durduracak veya kesintiye uğratabilecek şekilde bozulduğu ya da doğal afet yaşanan yerlerde, yapılmasında zorunluluk bulunan geçici uygulamalara ilişkin, zemine en az müdahale edilecek şekilde hazırlanan ve süresi belirlenen projelerin Kurulumuzda değerlendirilebileceğine, projesi Kurulumuzca uygun görülen geçici uygulamaların Kültür ve Turizm Bakanlığınca oluşturulacak bilim kurulu denetiminde yapılabileceğine,

Bölge Kurulu Müdürü V.

T.C.
KÜLTÜR VE TURİZM BAKANLIĞI
ANTALYA KÜLTÜR VARLIKLARINI KORUMA BÖLGE KURULU
KARAR

Toplantı Tarihi ve No.:15.05.2024/475
Karar Tarihi ve No. :15.05.2024/17672

Toplantı Yeri
ANTALYA

-3-

2863 sayılı yasanın 17. maddesi gereğince ilgili kurumlarca Koruma Amaçlı İmar Planının yasanın belirtilen süre içerisinde hazırlanmamasına, bu süre sonunda koruma amaçlı imar planının hazırlanmaması durumunda geçiş dönemi yapılanma koşullarının uygulamasının durdurulmasına karar verildi.



BAŞKAN
Prof.Dr. Osman ERAVŞAR
İMZA

BAŞKAN YARDIMCISI
Prof.Dr. H.Sabri ALANYALI
İMZA

Üye
Mesut BAYAT
İMZA

Üye
İlhan KAYMAZ
İMZA

Üye
Belgin ŞAHİN
İMZA

Üye
Bekir Cenap ALTIPARMAK
İMZA

Üye
Mevlûde Ezgi ŞAHİN
İMZA

Üye
Mehmet UÇAN
Isparta Valilik Tem.
İMZA

Üye
Sevgi SOYAKER
Yalvaç Müze Md.
İMZA

Üye
Hüseyin DİVRİK
Isparta Orman Md. Tem.
İMZA

Üye

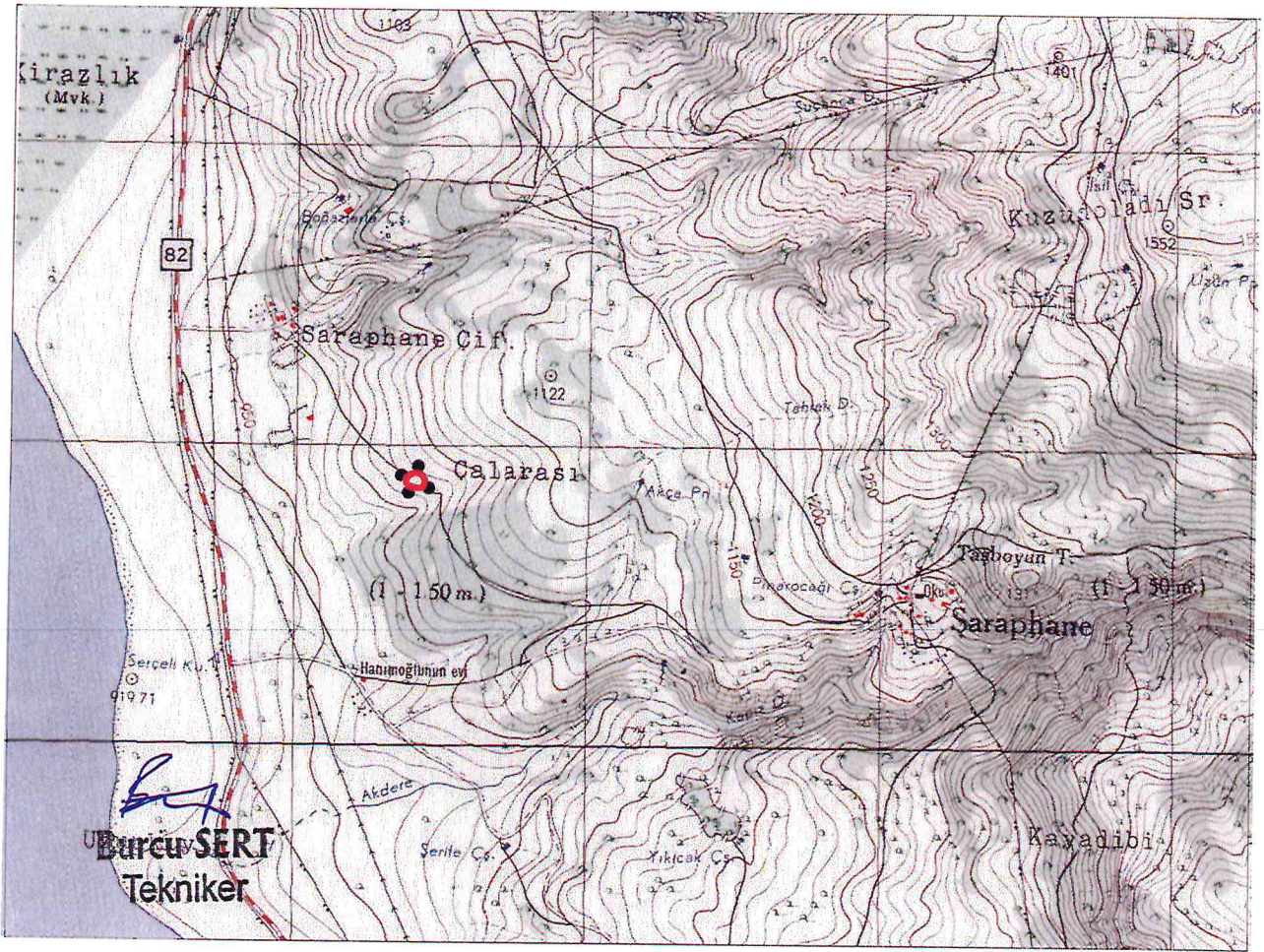

ISPARTA İLİ, GELENDOST İLÇESİ, ESINYURT KÖYÜ

 I. DERECE ARKEOLOJİK SİT SINIRI
 PAFTA NO: L-25-C-3
 U.T.M. 6 DATUM: ED50 D.O.M.: 33
 ÖLÇEK: 1/25000

Nokta No	Y	X
1ARK/1	321382.255	4210880.199
1ARK/2	321384.201	4210874.846
1ARK/3	321389.717	4210869.979
1ARK/4	321401.722	4210865.923
1ARK/5	321419.243	4210861.543
1ARK/6	321433.195	4210861.867
1ARK/7	321440.008	4210867.708
1ARK/8	321443.902	4210875.819
1ARK/9	321445.199	4210885.391
1ARK/10	321443.415	4210893.015
1ARK/11	321435.466	4210904.696
1ARK/12	321422.325	4210911.347
1ARK/13	321408.536	4210911.996
1ARK/14	321394.260	4210906.805
1ARK/15	321385.986	4210898.531
1ARK/16	321380.957	4210888.148

T.C.
KÜLTÜR VE TURİZM BAKANLIĞI
ANTALYA K.V.K. Bölge Kurulunun

15.05.2014 tarih ve 17672 sayılı karar ekidir.

M. B. B. B.
Başkan

M. B. B. B.
Başkan Yardımcısı

M. B. B. B.
Üye

M. B. B. B.
Üye

M. B. B. B.
Üye

M. B. B. B.
Üye

M. B. B. B.
Üye

M. B. B. B.
Üye

M. B. B. B.
Üye

M. B. B. B.
Üye

M. B. B. B.
Üye

M. B. B. B.
Üye

M. B. B. B.
Üye

M. B. B. B.
Üye

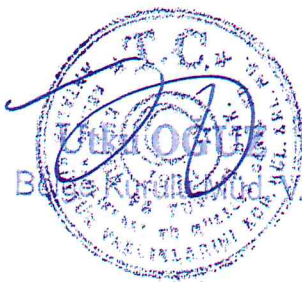

UYGUN BULUNDU