

T.C.
KÜLTÜR VE TURİZM BAKANLIĞI
ANTALYA KÜLTÜR VARLIKLARINI KORUMA BÖLGE KURULU
KARAR

Toplantı Tarihi ve No.:17.05.2024/477
Karar Tarihi ve No. :17.05.2024/17716

Toplantı Yeri
ANTALYA

Antalya İli, Elmalı İlçesi, Ovacık Mahallesi, Tekeçukuru/Ören Mevkiinde tespit edilen kültür varlıklarının tesciline ilişkin Antalya Kültür Varlıklarını Koruma Bölge Kurulu Müdürlüğünün 22.02.2024 tarih ve E-4806040 sayılı yazısı, Devlet Su İşleri 13. Bölge Müdürlüğünün 29.02.2024 tarih ve E-4390112 sayılı yazısı, Antalya Büyükşehir Belediyesi, İmar ve Şehircilik Dairesi Başkanlığının 29.02.2024 tarih ve E-374805 sayılı yazısı, Antalya Çevre, Şehircilik ve İklim Değişikliği İl Müdürlüğünün 20.03.2024 tarih ve E-9089751 sayılı yazısı, ASAT Genel Müdürlüğünün 28.03.2024 tarih ve E-170334 sayılı yazısı, Antalya Orman Bölge Müdürlüğünün 29.03.2024 tarih ve E-11450692 sayılı yazısı, Antalya Kültür Varlıklarını Koruma Bölge Kurulu Müdürlüğünün 08.05.2024 tarih ve 2685062 kayıt numaralı uzman raporu okundu, ekleri ve dosyası incelendi yapılan görüşmeler sonucunda;

Antalya İli, Elmalı İlçesi, Ovacık Mahallesi, Tekeçukuru/Ören Mevkiinde tespit edilen antik dönem yerleşim alanının, 2863 sayılı yasanın 3. ve 6. maddelerinde tanımlanan nitelikleri taşıdığı,

Konuya ilişkin aynı yasanın 7. maddesi ile Korunması Gerekli Taşınmaz Kültür Varlıklarının ve Sitlerin Tespit ve Tescili Hakkında Yönetmeliğin 6. maddesi gereği ilgili Kurum görüşlerinin Kurul Müdürlüğünce istendiği,

DSİ 13. Bölge Müdürlüğü, Antalya Büyükşehir Belediyesi İmar ve Şehircilik Dairesi Başkanlığı, Antalya Çevre, Şehircilik ve İklim Değişikliği İl Müdürlüğü, Antalya Su ve Atıksu İdaresi Genel Müdürlüğü, Antalya Orman Bölge Müdürlüğünün tescile yönelik olumsuz bir görüşlerinin olmadığı, diğer kurum görüşlerinin süresi içerisinde iletilmediğinin Kurulumuza sunulan bilgi ve belgelerden anlaşıldığına,

Buna göre, Antik Dönem yerleşim alanındaki mevcut kalıntıların I. Derece Arkeolojik Sit Alanı olarak tescil edilmesine, sit sınırının kararımız eki 1/25000 ölçekli haritada gösterildiği şekliyle belirlenmesine, tescil fişinin uygun bulunduğu (olumlu),

Sit Alanı içerisinde tamamen ya da kısmen kalan taşınmazların ilgili Kadastro Müdürlüğünce Kurul Müdürlüğüne bildirilmesine, bu işlem sonrasında taşınmazların tapu kayıtlarına tamamen ya da kısmen kaldığına dair ilgili şerhlerin konulmasının sağlanmasına,

Figürlü lahit kapağının ne şekilde korunacağı hususunun Müzesince değerlendirilmesine, ilgili Kurumlarca kaçak kazıların önlenmesi, can ve mal güvenliği açısından gerekli tedbirlerin alınmasına,

I. Derece Arkeolojik Sit Alanında, 2863 sayılı yasanın 17. maddesi gereği her ölçekteki plan uygulamasının durdurulmasına,

Aynı Kanun maddesinde yer alan, Koruma amaçlı imar planı yapılıncaya kadar, koruma bölge kurulu tarafından geçiş dönemi koruma esasları ve kullanma şartlarının belirleneceği hükmü ile Koruma Yüksek Kurulunun Arkeolojik Sit Alanlarına ilişkin ilke kararlarında yer alan, I. Derece Arkeolojik Sit Alanlarıyla ilgili hükümler dikkate alındığında;

/..

Bölge Kurulu Müdür V.

T.C.
KÜLTÜR VE TURİZM BAKANLIĞI
ANTALYA KÜLTÜR VARLIKLARINI KORUMA BÖLGE KURULU
KARAR

Toplantı Tarihi ve No.: 17.05.2024/477
Karar Tarihi ve No. : 17.05.2024/17716

Toplantı Yeri
ANTALYA

-2-

- Kültür ve Turizm Bakanlığınca yapılacak ören yeri düzenlemesi kapsamında Kurulumuz izni alınarak yapılacak yapılar dışında yeni yapı yapılamayacağı,
- Bu alanların imar planlarında aynen korunacak sit alanı olarak belirlenmesi,
- Bilimsel amaçlı kazıların dışında hiçbir kazı yapılamayacağı,
- Resmi ve özel kuruluşlarca zorunlu durumlarda yapılacak alt yapı uygulamaları için Müze Müdürlüğü görüşüyle konunun, çalışmaya ilişkin detaylarıyla birlikte ilgili Kurumlarca değerlendirilmek üzere Kurulumuza iletilmesi,
- Yeni tarımsal alanların açılmaması, yalnızca sınırlı mevsimlik tarımsal faaliyetlerin devam edebileceği,
- Mevcut seraların yenilenmesine ilişkin taleplerin, seraların yasal durumları ve ilgili kurumların görüşleriyle birlikte Kurulumuza sunulması,
- Höyük ve tümülüslerde toprağın sürülmesine dayanan tarımsal faaliyetlerin kesinlikle yasaklanması, ağaçlandırmaya gidilmemesi, yalnızca mevcut ağaçlardan ürün alınabileceği,
- Taş, toprak, kum vb. alınmaması, kireç, taş, tuğla, mermer, kum, maden vb. ocakların açılmaması, toprak, çürüf, çöp, sanayi atığı ve benzeri malzeme dökülmemesi,
- Ören yeri olarak belirlenmesi durumunda gezi yolu düzenlemesi, meydan tanzimi, açık otopark, WC, bilet gişesi, bekçi kulübesi gibi ünitelerin Kurulumuzdan izin alınarak yapılabileceği, bilimsel kazıların devam etmesi ve alanda bulunan yapıların korunması konusunda ihtiyaç duyulan mekânların (laboratuvar, atölye, depolama, sergileme üniteleri vb.), kazı evi, denetimli şantiye, meydan tanzimi, güvenlik ve satış üniteleri, kafeterya, açık otopark, tuvalet, bilet gişeleri vb. uygulamaların, çevre düzenleme projesi hazırlanıncaya kadar geçici olarak Kurulumuz izniyle yapılabileceği,
- Varsa alanda bulunan ve günümüzde halen kullanılan umuma açık mezarlıklarda sadece defin işlemlerinin gerçekleştirilebileceği,
- Taşınmaz kültür varlıklarının mahiyetine tesir etmeyecek şekilde birleştirme (tevhit) ve ayırma (ifraz) işlemlerinin, ilgili encümen kararları, kurum ve Müze Müdürlüğü görüşleriyle birlikte Kurulumuza iletilmesi,
- Kamu düzeni veya güvenliğinin olağan hayatı durduracak veya kesintiye uğratacak şekilde bozulduğu ya da doğal afet yaşanan yerlerde, yapılmasında zorunluluk bulunan geçici uygulamalara ilişkin, zemine en az müdahale edilecek şekilde hazırlanan ve süresi belirlenen projelerin Kurulumuzda değerlendirilebileceğine, projesi Kurulumuzca uygun görülen geçici uygulamaların Kültür ve Turizm Bakanlığınca oluşturulacak bilim kurulu denetiminde yapılabileceği hususlarının koruma amaçlı imar planı yapılıncaya kadar, geçiş dönemi koruma esasları ve kullanma şartları olarak belirlenmesine,

Meinke GÜL
Bölge Kurulu Müdürü V.

/..

T.C.
KÜLTÜR VE TURİZM BAKANLIĞI
ANTALYA KÜLTÜR VARLIKLARINI KORUMA BÖLGE KURULU
KARAR

Toplantı Tarihi ve No.:17.05.2024/477
Karar Tarihi ve No. :17.05.2024/17716

Toplantı Yeri
ANTALYA

-3-

Bunun dışında, I. Derece Arkeolojik Sit Alanında, Koruma Yüksek Kurulu ilke kararlarında yer alan hükümler çerçevesinde Kurulumuz izni alınarak uygulamaların gerçekleştirilmesine,

Yasada belirtilen süre içerisinde, ilgili Kurumlarca Koruma Amaçlı İmar Planının hazırlanarak Meclis kararıyla birlikte Kurulumuza iletilmesine karar verildi.



BAŞKAN
Prof.Dr. Osman ERAVŞAR
İMZA

BAŞKAN YARDIMCISI
Prof.Dr. H.Sabri ALANYALI
İMZA

Üye
Mesut BAYAT
İMZA

Üye
İlhan KAYMAZ
İMZA

Üye
Belgin ŞAHİN
İMZA

Üye
Bekir Cenap ALTIPARMAK
İMZA

Üye
Mevlûde Ezgi ŞAHİN
İMZA

Üye
Ant.Büyükşehir Bld.Tem.
(BULUNMADI)

Üye
Durmuş ALTAN
Elmalı Bld. Tem.
İMZA

Üye
Tahir AKSEKİLİ
Ant.Elmalı Müze Md.V.
İMZA

Üye

ANTALYA İLİ, ELMALI İLÇESİ, OVACIK MAHALLESİ
1. DERECE ARKEOLOJİK SİT ALANI

Nokta No	Y	X
1	247104.619	4074034.540
2	247288.264	4074061.145
3	247303.597	4074062.515
4	247316.028	4074062.419
5	247361.753	4074048.316
6	247400.336	4074031.988
7	247407.464	4074024.598
8	247407.812	4074012.260
9	247391.597	4073982.557
10	247382.179	4073951.294
11	247393.957	4073920.302
12	247392.570	4073913.505
13	247393.085	4073902.090
14	247394.385	4073886.515
15	247402.437	4073865.237
16	247414.527	4073830.170
17	247421.534	4073810.195
18	247432.935	4073787.002
19	247440.447	4073777.296
20	247449.514	4073765.068
21	247474.871	4073744.940
22	247477.987	4073742.671
23	247497.296	4073727.778
24	247500.736	4073726.175
25	247474.227	4073432.891
26	247443.846	4073396.356
27	247375.820	4073390.012
28	247179.188	4073374.471
29	247106.747	4073405.253
30	247036.853	4073526.601
31	246983.451	4073795.468



UYGUN RÜHİNDİ

UTM-8 DOMİ:33 DATUM:ED50

ÖLÇEK:1/25000

KÜLTÜR VE TURİZM BAKANLIĞI
ANTALYA K.V.K. Bölge Kurulunun
17.05.2024 tarih ve 17.116 sayılı karar ektidir.

Başkan

Başkan Yardımcısı

Üye

Üye

Üye

Üye

Üye

Üye

Üye

Üye

Üye

Üye

Üye

Üye

Üye

Üye

Üye

Üye

Üye

Üye

Üye

Üye

Üye

Üye

KTB (ANTALYA KULTUR
VARLIKLARINI KORUMA BÖLGE
KURULU MÜDÜRLÜĞÜ)
Kayıt Sayısı: 2685082
08.05.2024 17.02.47 tarihinde
Cennet ÖZKAN teslim almıştır

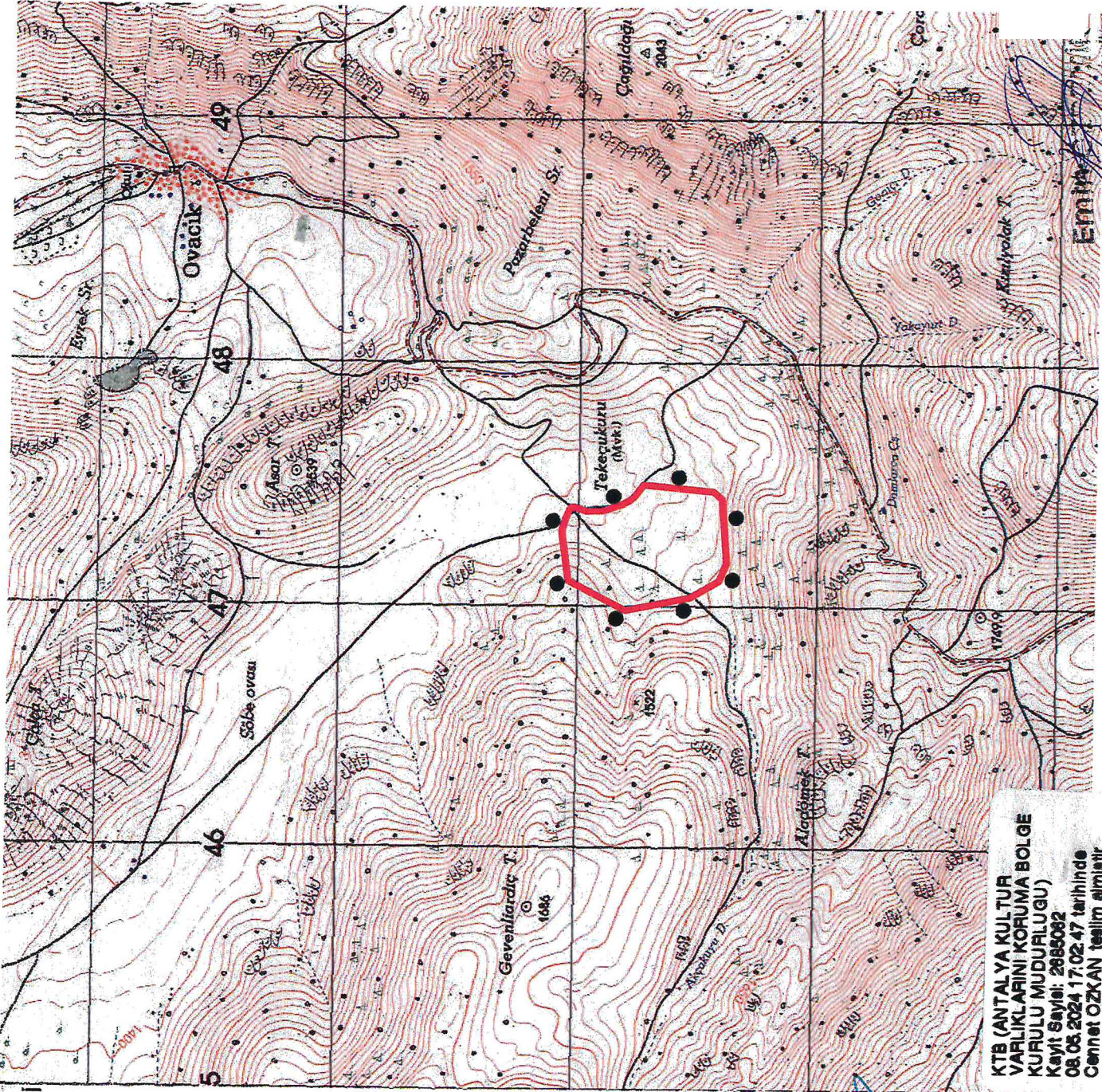

Emine
Hancıoğlu