

T.C.
KÜLTÜR VE TURİZM BAKANLIĞI
Erzurum Kültür Varlıklarını Koruma Bölge Kurulu

KARAR

Toplantı Tarihi ve No :24.05.2024-321
Karar Tarihi ve No :24.05.2024-6493

Toplantı Yeri: ERZURUM

Erzincan İli, Kemaliye İlçesi, Yuva Köyü sınırları dâhilinde yer alan, şahıs mülkiyetine ait 108 ada/23 parsel numaralı taşınmaz üzerinde bulunan, herhangi bir sit içerisinde yer almayan, Erzurum Kültür Varlıklarını Koruma Bölge Kurulu'nun 20.01.2012 tarihli ve 126 sayılı kararıyla tescil edilen, korunma grubu ve alanı belirlenmemiş olan şapelin, korunma grubu ve alanının belirlenmesi talebini içeren Erzurum Kültür Varlıklarını Koruma Bölge Kurulu Müdürlüğü'nün 16.05.2024 tarihli ve 2701570 sayılı uzman raporu, dosyası ve ekleri incelendi. Yapılan incelemeler ve görüşmeler sonucunda;

Erzincan İli, Kemaliye İlçesi, Yuva Köyü sınırları dâhilinde yer alan, şahıs mülkiyetine ait 108 ada/23 parsel numaralı taşınmaz üzerinde bulunan, herhangi bir sit içerisinde yer almayan, Erzurum Kültür Varlıklarını Koruma Bölge Kurulu'nun 20.01.2012 tarihli ve 126 sayılı kararıyla tescil edilen, korunma grubu ve alanı belirlenmemiş olan şapelin:

- Yapı grubunun "**I. Grup**" olarak belirlenmesine,
- Korunma alanının, karar eki 1/1000 ölçekli haritada işaretlendiği şekliyle belirlenmesine,
- Korunma alanı sınırları içerisinde kalan 108 ada/23 ve 27 parsel numaralı taşınmazların fen klasörü ve tapu kütüğü beyanlar hanesine "**I. Grup, Korunması Gerekli Taşınmaz Kültür Varlığıdır**" ve "**Korunma Alanıdır**"; 108 ada/22 ve 18 parsel numaralı taşınmazların ise fen klasörü ve tapu kütüğü beyanlar hanesine "**Bir Kısım I. Grup, Korunması Gerekli Taşınmaz Kültür Varlığıdır**" ve "**Korunma Alanıdır**" şerhinin, ilgili Tapu ve Kadastro Müdürlüklerince 13.03.2012 tarih ve 28232 sayılı Resmi Gazetede yayımlanarak yürürlüğe giren "**Korunması Gerekli Taşınmaz Kültür Varlıklarının ve Sitlerin Tespit ve Tescili Hakkında Yönetmelik**" gereği verilmesine ve işlem sonucuna ilişkin bilgi ve belgelerin Erzurum Kültür Varlıklarını Koruma Bölge Kurulu Müdürlüğü'ne iletilmesine,
- Korunma alanı içerisinde yapılacak inşaa ve fiziki işlemler öncesinde Erzurum Kültür Varlıklarını Koruma Bölge Kurulu'ndan izin alınmasına, karar verildi.

DURUM HARİTASI

İLİ:ERZİNCAN
İLÇESİ:KEMALİYE
MAH/KÖY:YUVA KÖYÜ
ADA/PARSEL:108/18,22,23,27

ERZURUM KÜLTÜR VARLIKLARINI KORUMA
BÖLGE KURULUŞUNUN 24.05.2024
GÜN VE 6493 SAYILI KARAR EKİDİR

1 / 1000

KORUNMA ALANI SINIRININ
İTRF_39/3.KOORDİNE ÖZETİ

Nokta No	Y	X
1	457314.344	4346253.035
2	457331.950	4346234.280
3	457344.643	4346220.062
4	457309.590	4346183.470
5	457289.961	4346200.704
6	457286.145	4346214.517
7	457290.835	4346231.284

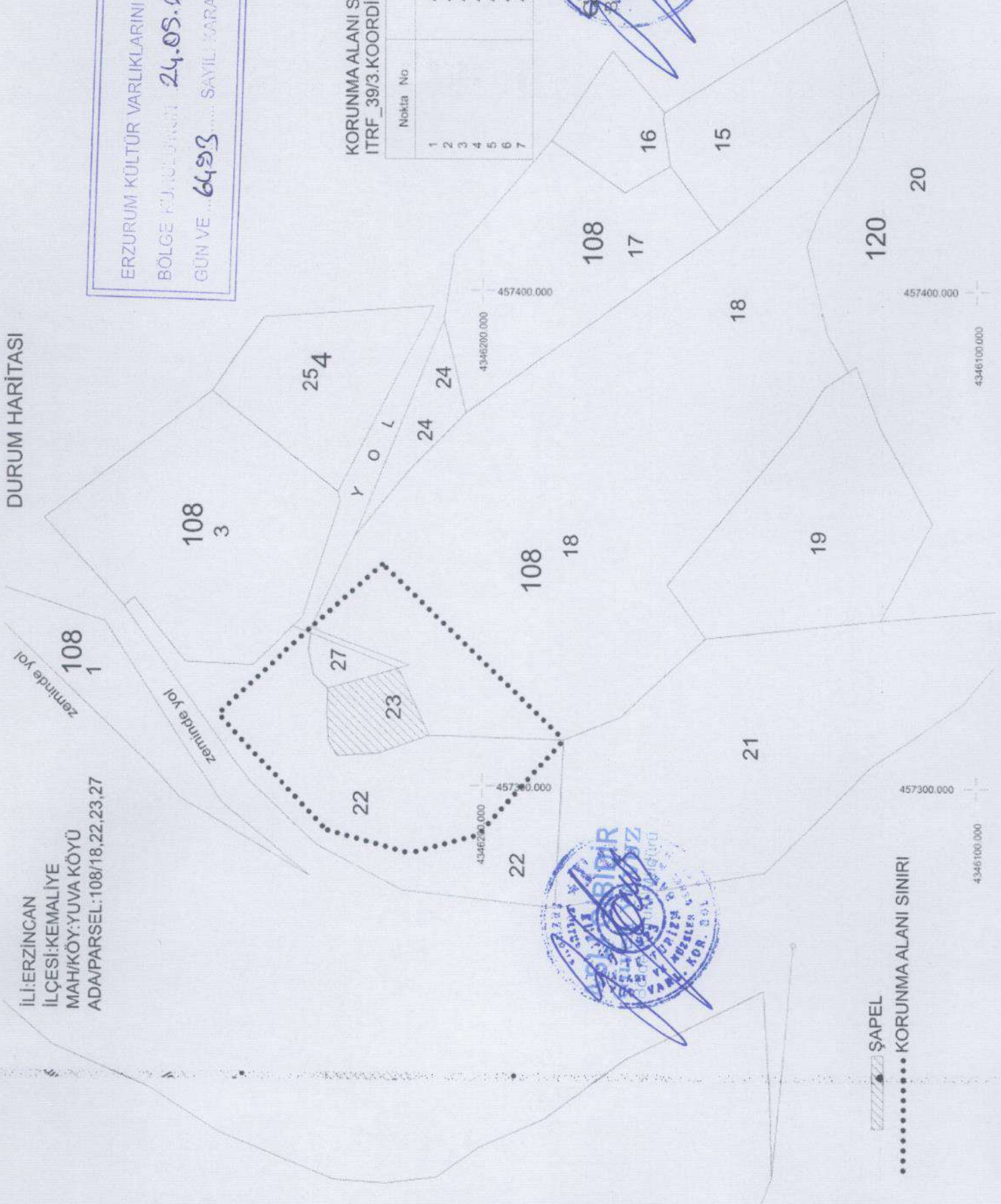

ŞAPEL

..... KORUNMA ALANI SINIRI

