

T.C.
KÜLTÜR VE TURİZM BAKANLIĞI
ŞANLIURFA KÜLTÜR VARLIKLARINI KORUMA BÖLGE KURULU
KARAR

Toplantı Tarihi ve No : 27.06.2024 - 449
Karar Tarihi ve No : 27.06.2024 - 8781
Dosya No : 63.13.1222

Toplantı Yeri
ŞANLIURFA

Şanlıurfa ili, Karaköprü ilçesi, Yedikuyu Mahallesi, mera vasıflı 80 nolu parselin bir kısmı ile özel mülkiyete ait 74 nolu parselin bir kısmında yer alan Yedikuyu Nekropol Alanının 2863 sayılı Yasa kapsamında tesciline ilişkin Şanlıurfa Kültür Varlıklarını Koruma Bölge Kurulu Müdürlüğü uzmanlarının 11.06.2024 tarih ve 2752719 sayılı raporu, Şanlıurfa Çevre, Şehircilik ve İklim Değişikliği İl Müdürlüğü'nün 24.05.2024 tarih ve 9576714 sayılı, Şanlıurfa Kadastro Müdürlüğü'nün 27.05.2024 tarih ve 12795077 sayılı, Şanlıurfa İl Tarım ve Orman Müdürlüğü'nün 17.05.2024 tarih ve 14306904 sayılı, Karaköprü Belediye Başkanlığının 10.05.2024 tarih ve E.3521 sayılı, Şanlıurfa Büyükşehir Belediye Başkanlığının 21.05.2024 tarih ve 263135 sayılı kurum görüş yazıları okundu. Konunun dosyası, 1/5000 ölçekli öneri sit alanı haritası, öneri tescil fişi, fotoğraflar, bilgi ve belgeler incelendi. Yapılan görüşmeler sonucunda:

Şanlıurfa ili, Karaköprü ilçesi, Yedikuyu Mahallesi, mera vasıflı 80 nolu parselin bir kısmı ile özel mülkiyete ait 74 nolu parselin bir kısmında yer alan Yedikuyu Nekropol Alanının 2863 sayılı Yasa kapsamında korunması gerekli taşınmaz kültür varlığı özelliği gösterdiği anlaşıldığından ekli 1/5000 ölçekli koordinatlı haritada sınırları gösterildiği şekilde I. Derece Arkeolojik Sit Alanı olarak tesciline, hazırlanan tescil fişinin uygun olduğuna,

İlgili tapu müdürlüğünce ekli 1/5000 ölçekli koordinatlı haritada bir kısmı sit alanında kalan Yedikuyu Mahallesi, 74 ve 80 nolu parsellerin tapu kaydının beyanlar hanesine "Bir Kısmı I. Derece Arkeolojik Sit Alanındadır" şerhinin konulmasına,

Kültür ve Tabiat Varlıklarını Koruma Yüksek Kurulu'nun 05.11.1999/658 sayılı ilke kararı doğrultusunda:

Yedikuyu Nekropolü I. Derece Arkeolojik Sit Alanı Koruma ve Kullanma Koşullarının:

- Bilimsel çalışmalar dışında aynen korunacak bir sit alanıdır.*
- Kesinlikle hiçbir yapılaşmaya izin verilemez.*
- Resmi ve özel kuruluşlarca zorunlu durumlarda yapılacak alt yapı uygulamaları, müze müdürlüğü'nün ve varsa kazı başkanının görüşü alınarak Kurulumuzca değerlendirilir.*
- Yeni tarımsal alanlar açılmaz. Mevcut ağaçlardan ürün alınabilir. Sınırlı mevsimlik tarımsal faaliyetlere devam edilebilir.*
- Taş, toprak, kum vb. alınmasına, kireç, taş, tuğla, mermer, kum, maden vb. ocakların açılmasına, toprak, cüruf, çöp, sanayi atığı ve benzeri malzeme dökülmesine izin verilemez.*
- Parsellere ilişkin tevhit ve ifraz işlemleri, taşınmaz kültür varlıklarının mahiyetine tesir etmeyecek şekilde Kurulumuzdan izin almak koşuluyla yapılabilir.*

şeklinde altı madde olarak belirlenmesine karar verildi.

Nokta No	Y	X
1	489072.227	4146145.843
2	489093.492	4146250.141
3	489097.665	4146353.649
4	489093.433	4146384.110
5	489085.728	4146395.604
6	489075.531	4146400.349
7	489064.449	4146389.966
8	489058.098	4146370.285
9	489058.098	4146353.457
10	489063.819	4146333.436
11	489064.437	4146315.443
12	489060.438	4146308.262
13	489051.679	4146295.343
14	489045.829	4146283.348
15	489049.362	4146271.017
16	489048.655	4146249.434
17	489042.256	4146227.613
18	489037.093	4146216.522
19	489029.424	4146191.890
20	489028.314	4146179.589
21	489021.559	4146164.787
22	489007.535	4146157.802
23	488995.945	4146157.271
24	488989.209	4146163.119
25	488987.800	4146169.385
26	488978.118	4146179.066
27	488972.883	4146189.942
28	488963.081	4146198.689
29	488951.900	4146204.085
30	488938.719	4146207.261
31	488929.368	4146203.769
32	488930.340	4146195.235
33	488950.256	4146181.602
34	488961.252	4146163.991
35	488957.155	4146160.184
36	488957.463	4146156.381
37	488984.169	4146122.874
38	488963.780	4146092.733
39	488837.379	4146152.366
40	488899.193	4146256.312
41	488935.890	4146233.382
42	488968.459	4146252.111
43	488980.155	4146370.336
44	489012.041	4146440.435
45	489035.687	4146470.484
46	489046.340	4146497.018
47	489061.358	4146553.176
48	489084.484	4146694.227
49	489159.119	4146729.331
50	489215.670	4146811.672
51	489323.233	4146916.835
52	489376.366	4146888.153
53	489406.554	4146851.584
54	489389.788	4146477.082
55	489345.417	4146391.171
56	489371.420	4146318.275
57	489364.569	4146229.065
58	489266.772	4146178.762
59	489210.234	4146130.372

Nokta No	Y	X
KM1	489313.473	4146842.787
KM2	489306.955	4146636.547
KM3	489302.765	4146618.391
KM4	489265.056	4146634.685
KM5	489151.927	4146656.100
KM6	489115.613	4146632.357
KM7	489204.624	4146534.100
KM8	489332.651	4146481.725
KM9	489273.880	4146315.786
KM10	489286.171	4146286.177
KM11	489290.081	4146273.328
KM12	489300.696	4146267.741
KM13	489311.869	4146259.361
KM14	489306.282	4146238.691
KM15	489245.388	4146252.657
KM16	489250.975	4146273.887
KM17	489237.008	4146275.004
KM18	489221.366	4146279.473
KM19	489220.248	4146297.909
KM20	489210.751	4146316.903
KM21	489200.695	4146258.244
KM22	489191.757	4146266.624
KM23	489184.494	4146258.244
KM24	489018.053	4146217.415
KM25	489022.543	4146228.192
KM26	489018.502	4146239.193
KM27	489006.827	4146224.824
KM28	488994.030	4146232.233
KM29	489002.337	4146248.847
KM30	489112.566	4146392.233
I1	489097.342	4146158.221
I2	489149.070	4146157.951

İL : Şanlıurfa
İLÇE : Karaköprü
MAH/KÖY : Yedikuyu Mah.
SİT ADI : Yedikuyu Nekropol Alanı
I. Derece Arkeolojik Sit Alanı
ALAN : 233649,82 m2

3 DERECE ITRF_39

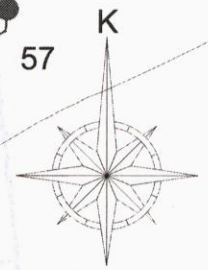
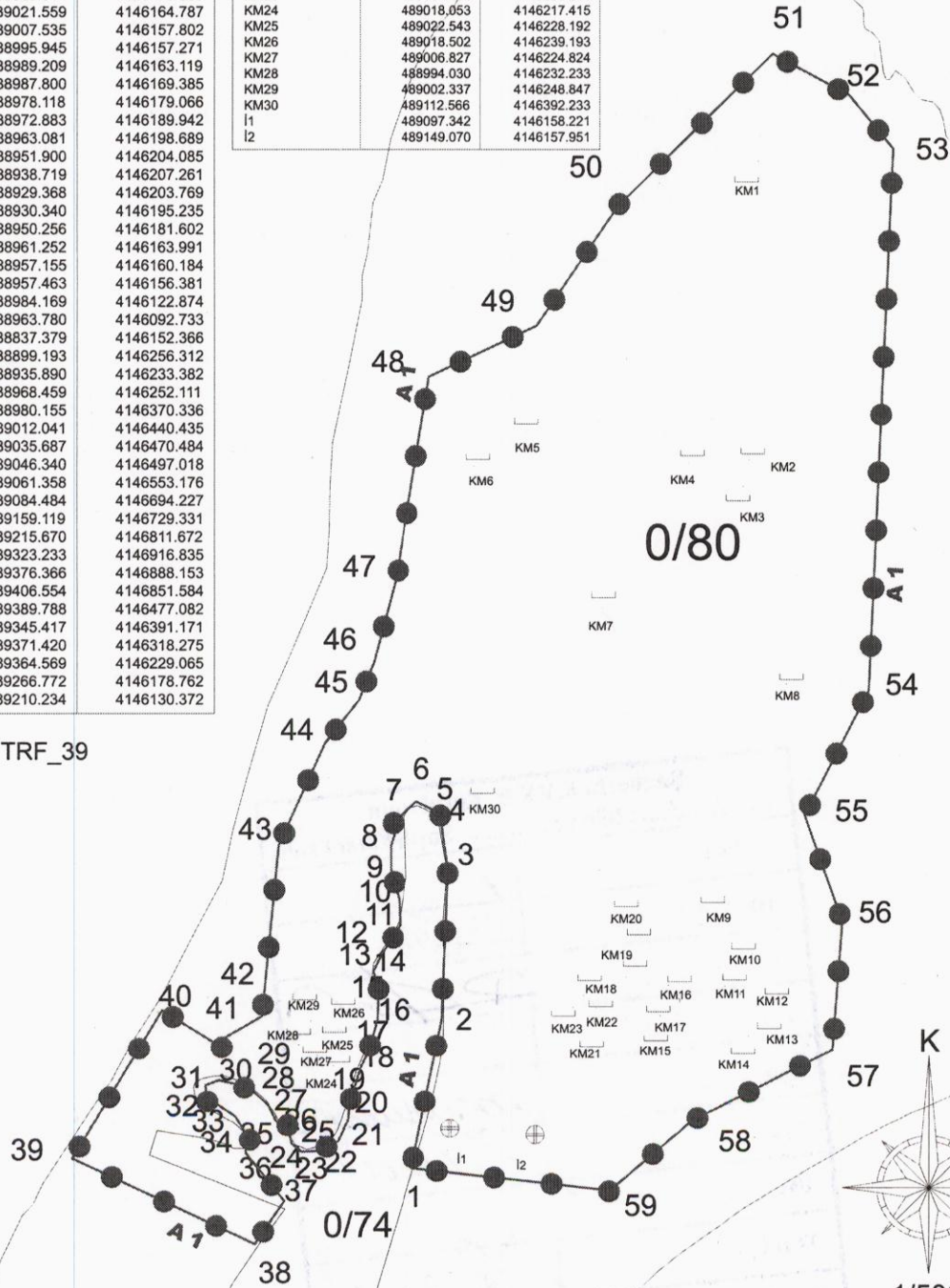

LEJANT	
●	I. Drc. Ark. Sit Alanı
⌈	Kaya Mezarı
⊕	İşlik

Ferhat YESİLGAÇ
Harita Mühendisi