

22.00.2919

**T.C.**  
**KÜLTÜR VE TURİZM BAKANLIĞI**  
**EDİRNE KÜLTÜR VARLIKLARINI**  
**KORUMA BÖLGE KURULU**  
**K A R A R**

**Toplantı Tarihi ve No : 27.05.2024- 452**  
**Karar Tarihi ve No : 27.052024- 10179**

**Toplantı Yeri**  
**EDİRNE**

Edirne İli, Merkez İlçesi, Budakdoğanca Köyü, 871 parselde yer alan, sit alanı dışında kalan, maliye hazinesi mülkiyetine kayıtlı taşınmaz üzerinde yer alan Eski Mezarlık Edirne Kültür Varlıklarını Koruma Bölge Kurulu Müdürlüğü uzmanları tarafından 27.03.2024 tarihinde tespit edilmiş olup, taşınmazın tescil edilmesi istemine ilişkin hazırlanan tescil evrakları, 2863 sayılı yasanın 7 inci maddesi gereği Edirne Kültür Varlıklarını Koruma Bölge Kurulu Müdürlüğü'nün 03.04.2024 tarih ve E.4970278 sayılı yazısı ile istenen kurum görüş yazısı, Edirne Çevre, Şehircilik ve İklim Değişikliği İl Müdürlüğü'nün 15.04.2024 tarih ve 9230715 sayılı, Karayolları 1. Bölge Müdürlüğü'nün 16.04.2024 tarih ve 1506188 sayılı, DSİ 11.Bölge Müdürlüğü'nün 15.05.2024 tarih ve 4553469 sayılı, Edirne İl Özel İdaresi Yazı İşleri Müdürlüğü'nün 15.05.2024 tarih ve 71301 sayılı kurum görüş yazıları ile uzmanın 17.05.2024 tarih ve 2703401 sayılı raporu okundu, dosyası incelendi, yapılan görüşmeler sonunda;

Edirne İli, Merkez İlçesi, Budakdoğanca Köyü, 871 parselde yer alan, sit alanı dışında kalan, maliye hazinesi mülkiyetine kayıtlı taşınmaz üzerinde yer alan Eski Mezarlığı; 2863 sayılı Kültür ve Tabiat Varlıklarını Koruma Kanununun 6 ıncı maddesi ile Korunması Gerekli Taşınmaz Kültür Varlıklarının ve Sitlerin Tespit ve Tescili Hakkında Yönetmeliğin 4 üncü maddesi kapsamına giren özellikler taşıması sebebi ile aynı yasanın 7 inci maddesi gereği korunması gerekli kültür varlığı olarak tescil edilmesine, karar eki 1/2000 ölçekli haritada belirlenen sınırların koruma alanı olarak belirlenmesine, Koruma Yüksek Kurulu'nun 05.11.1999 tarih ve 660 sayılı ilke kararı doğrultusunda grubunun 2.grup yapı olarak belirlenmesine, karar eki tescil fişinin ve paftasının uygun olduğuna, İlgili Tapu Müdürlüğüne, söz konusu taşınmazın tapu kütüğü beyanlar hanesine "korunması gerekli kültür varlığı, 2.grup yapı" şerhi konmasına karar verildi.

**ASLI GİBİDİR**

AVRUPA KONSEYİ	KÜLTÜREL VARLIKLARI KORUMA ENVANTERİ		K.V.K.E.	ANIT	ENVANTER NO:		
TÜRKİYE	KÜLTÜR VARLIKLARI VE MÜZELER GENEL MÜDÜRÜĞÜ						
İLİ: EDİRNE	İLÇE: MERKEZ	MAHALLE KÖY: BUDAKDOĞANCA KÖYÜ			1	2	3
		VEYA MEVKİ:				X	
SOKAK VE KAPI NO : Budakdoğanca Köyü İç Yolu		KADASTRO: PAFTA: ADA: - PARSEL: 871		KORUMA DERECESESİ:	ANITSAL		
ADI: ESKİ MEZARLIK	YAPTIRAN:	YAPAN:			ÇEVRESEL		
YAPI NO:	YAPIM TARİHİ: 19.yy	KİTABE: KÜLTÜR VE TURİZM BAKANLIĞI EDİRNE KÜLTÜR VARLIKLARINI KORUMA BÖLGE KURULU					

**GENEL TANIMI:**

Söz konusu mezarlık, Budakdoğanca Köy merkezinin 450 metre güneybatısında, Bulgaristan sınırına 200 metre mesafededir. Yerinde yapılan incelemede söz konusu parsel üzerinde Osmanlı dönemine ait mezar keramikleri ile seramik parçaları ve bir adet Rum Mezar Taşı tespit edilmiştir. Söz konusu mezar taşının 1843 yılına ait olduğu tespit edilmiştir.

KORUMA DURUMU	İYİ	TAŞIYICI YAPI	DIŞ YAPI	ÜST YAPI	İÇ YAPI	SÜSLEME ELEMANLARI	RUTUBET	A	YOK
	ORTA							B	İZİ VAR
	FENA							C	ÖNEMLİ

**VAZİYET PLANI:**

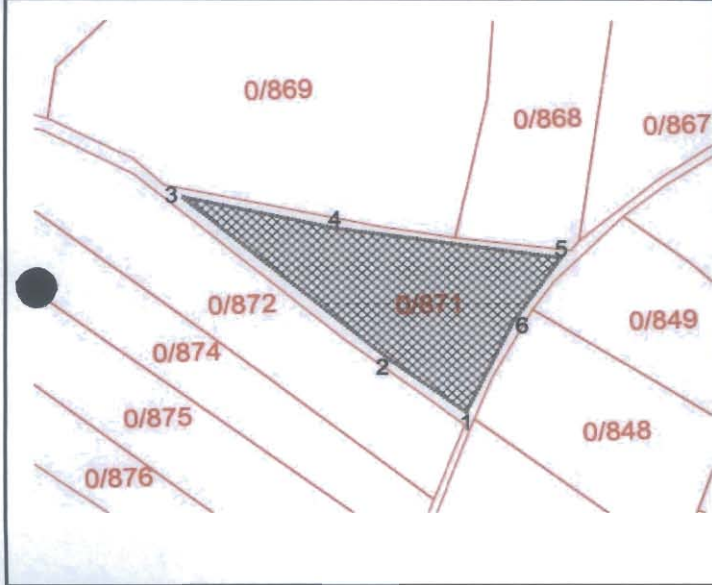

**FOTOĞRAF :**



**GÖZLEMLER:**

Söz konusu mezarlık alanında toprak altında kalan mezar taşlarının olduğu görülmüştür. Köy Muhtarı ile yapılan şiafi görüşmede alanın gayrimüslim mezarlığı olarak kullanıldığı belirtilmiştir.

BUGÜNKÜ SAHİBİ: MALİYE HAZİNESİ

BAKIMDAN SORUMLU OLMASI GEREKEN KURULUŞ: MALİYE HAZİNESİ

**YAPILAN ONARIMLAR:**

**AYRINTILI TANIM:**

Söz konusu mezarlık, Budakdoğanca Köy merkezinin 450 metre güneybatısında, Bulgaristan sınırına 200 metre mesafededir. Yerinde yapılan incelemede söz konusu parsel üzerinde Osmanlı dönemine ait mezar keramikleri ile Osmanlı Dönemi seramik parçaları ve bir adet Rum Mezar Taşı tespit edilmiştir. Söz konusu mezar taşının bir kadın adına 1843 yılına ait olduğu tespit edilmiştir.

**UYGUNDUR**  
  
**Yusuf ŞAMİLOĞLU**  
Müdür

TEKNİK BİLGİLER	SU	ELEKTRİK	ISITMA	KANALİZASYON
-----------------	----	----------	--------	--------------

ORJİNAL KULLANIM: MEZARLIK

BUGÜNKÜ KULLANIMI: -

ÖNERİLEN KULLANIMI: MEZARLIK

HAZIRLAYANLAR:

Öznur ÇELİK: Müze Araştırmacısı(Sanat Tarihçi) *Öznur*

Eyüp BİRGÜL: Harita Teknikeri *Eyüp*

Tescil Kararları:

**YAYIN DİZİNİ**

Engin BEKSAÇ; "Kuzeybatı Anadolu Ve Trakya'da Erken Kültürel Kaya (Kaya Oyma Ve Megalit) Anıtları Ve Kült Alanları Projesi Edirne Kırklareli Yüzey Araştırması 2013", 32.Araştırma Sonuçları Toplantısı,1.Cilt,s.254

**EKLER:**

RAPOR	X
FOTOĞRAF	X
RÖLÖVE PROJESİ	
RESTORASYON PROJESİ	
HARİTA	
KROKİ	
KİTABE	
VAKFIYE	

**KONTROL EDEN:**

Yusuf ŞAMİLOĞLU: Müdür *Yusuf*

KURUL ONAYI NO. :

REVİZYON

KURUL KARARLARI

E.K.V.K Kurulunun 27.05.2024 tarih ve 10179 sayılı karar ekidir.

*Yusuf Şamiloğlu*  
*Eyüp Birgül*  
*Öznur Çelik*



## EDİRNE İLİ MERKEZ İLÇESİ BUDAKDOĞANCA KÖYÜ

ADI:

ESKİ MEZARLIK 2. GRUP KORUNMASI GEREKLİ KÜLTÜR VARLIĞI



ÖLÇEK: 1/2000

UYGUNDUR

Yusuf ŞAMİLOĞLU  
MüdürT.C.  
KÜLTÜR VE TURİZM BAKANLIĞI  
EDİRNE KÜLTÜR VARLIKLARINI  
KORUMA BÖLGE KURULU

0/870

0/866

0/865

0/869

0/868

0/867

0/863

3

4

5

0/862

0/860

0/872

0/871

0/849

0/861

0/874

2

0/875

0/848

0/850

0/876

0/847



0/846

İmarat  
Dairesi

KOORDİNE ÖZET - UTM KRF96 3°

GÖSTERİM

Nokta No	Y	X
1	444742.390	4624963.907
2	444711.911	4624986.416
3	444627.038	4625058.786
4	444689.091	4625044.874
5	444780.686	4625032.056
6	444761.460	4625004.078

-  TESCİL ALAN
-  KORUNMA ALANI
-  KADASTRAL HAT

EK BİLGİ

871 PARSEL

E.K.V.K. Kurulunun 27.05.2024  
Tarih ve 10179 sayılı karar ekidir.