

**T.C.**  
**KÜLTÜR VE TURİZM BAKANLIĞI**  
**EDİRNE KÜLTÜR VARLIKLARINI**  
**KORUMA BÖLGE KURULU**  
**K A R A R**  
**(1)**

**Toplantı Tarihi ve No : 27.05.2024- 452**  
**Karar Tarihi ve No : 27.05.2024- 10164**

**Toplantı Yeri**  
**EDİRNE**

Edirne İli, Süloğlu İlçesi, Şafak Mahallesi, sit alanı dışında kalan, maliye hazinesi mülkiyetine kayıtlı, 366 ada 14 parselin bir kısmında yer alan Ortahöyük A Tümülsü, 366 ada 16 parselin bir kısmında yer alan Ortahöyük B Tümülsü ile 366 ada 19 parselin bir kısmında yer alan Ortahöyük C Tümülsü Edirne Kültür Varlıklarını Koruma Bölge Kurulu Müdürlüğü uzmanları tarafından 27.03.2024 tarihinde tespit edilmiş olup, taşınmazın tescil edilmesi istemine ilişkin hazırlanan tescil evrakları, 2863 sayılı yasanın 7 inci maddesi gereği Edirne Kültür Varlıklarını Koruma Bölge Kurulu Müdürlüğü'nün 03.04.2024 tarih ve E.4968011 sayılı yazısı ile istenen kurum görüş yazısı, Edirne Çevre, Şehircilik ve İklim Değişikliği İl Müdürlüğü'nün 15.04.2024 tarih ve 9230717 sayılı, Edirne İl Tarım ve Orman Müdürlüğü'nün 16.04.2024 tarih ve 13897603 sayılı, Karayolları 1. Bölge Müdürlüğü'nün 16.04.2024 tarih ve 1506191 sayılı, DSİ 11.Bölge Müdürlüğü'nün 08.05.2024 tarih ve 4593462, Edirne İl Özel İdaresi Yazı İşleri Müdürlüğü'nün 15.05.2024 tarih ve 71298 sayılı kurum görüş yazıları ile uzmanın 17.05.2024 tarih ve 2703499 sayılı raporu okundu, dosyası incelendi, yapılan görüşmeler sonunda;

Edirne İli, Süloğlu İlçesi, Şafak Mahallesi, sit alanı dışında kalan, maliye hazinesi mülkiyetine kayıtlı, 366 ada 14 parselin bir kısmında yer alan Ortahöyük A Tümülsü, 366 ada 16 parselin bir kısmında yer alan Ortahöyük B Tümülsü ile 366 ada 19 parselin bir kısmında yer alan Ortahöyük C Tümülsü'nün 1/2000 ölçekli koordinatlı sınırları itibariyle I. derece arkeolojik sit alanı olarak tescil edilmesine, karar eki tescil fişlerinin ve paftasının uygun olduğuna,

-İlgili Tapu Müdürlüğünce, taşınmazların tapu kütüğü beyanlar hanesine ekli paftaya göre, "bir kısmının 1. derece arkeolojik sit" alanında kaldığına dair şerh düşülmesine,

- Ortahöyük A-B ve C Tümülsülerinde; Kültür ve Tabiat Varlıklarını Koruma Yüksek Kurulu'nun 05.11.1999 tarih ve 658 sayılı ilke kararı gereği aşağıda belirtilen maddelerin I. derece arkeolojik sit alanı hükümlerinin geçiş dönemi koruma esasları ve kullanma koşulları olarak belirlenmesine:

-1.derece arkeolojik sit alanları korumaya yönelik bilimsel çalışmalar dışında aynen korunacak sit alanlarıdır. Bu alanlarda, kesinlikle hiçbir yapılaşmaya izin verilmemesine, imar planlarında aynen korunacak sit alanı olarak belirlenmesine, bilimsel amaçlı kazıların dışında hiçbir kazı yapılamayacağına, ancak;

a) Resmi ve özel kuruluşlarca zorunlu durumlarda yapılacak alt yapı uygulamaları için müze müdürlüğü'nün ve varsa kazı başkanının görüşüyle konunun koruma kurulunda değerlendirilmesine,

b) Yeni tarımsal alanların açılmamasına, yalnızca sınırlı mevsimlik tarımsal faaliyetlerin devam edebileceğine, koruma kurullarınca uygun görülmesi halinde seracılığa devam edilebileceğine,

c) Höyük ve tümülüslerde toprağın sürülmesine dayanan tarımsal faaliyetlerin kesinlikle yasaklanmasına, ağaçlandırmaya gidilmemesine, yalnızca mevcut ağaçlardan ürün alınabileceğine,

**ASLI GİBİDİR**

**T.C.**  
**KÜLTÜR VE TURİZM BAKANLIĞI**  
**EDİRNE KÜLTÜR VARLIKLARINI**  
**KORUMA BÖLGE KURULU**  
**K A R A R**  
**(2)**

**Toplantı Tarihi ve No : 27.05.2024- 452**  
**Karar Tarihi ve No : 27.05.2024- 10164**

**Toplantı Yeri**  
**EDİRNE**

ç) Taş, toprak, kum vb. alınmamasına, kireç, taş, tuğla, mermer, kum, maden vb. ocakların açılmamasına, toprak, curuf, çöp, sanayi atığı ve benzeri malzeme dökülmemesine,

d) Bu alanlar içerisinde yer alan ören yerlerinde gezi yolu düzenlemesi, meydan tanzimi, açık otopark, WC, bilet gişesi, bekçi kulübesi gibi ünitelerin koruma kurulundan izin alınarak yapılabileceğine,

e) Bu alanlar içerisinde bulunan ve günümüzde halen kullanılan umuma açık mezarlıklarda sadece defin işlemlerinin yapılabileceğine,

f) Taşınmaz kültür varlıklarının mahiyetine tesir etmeyecek şekilde ilgili koruma kurulundan izin almak koşuluyla birleştirme (tevhit) ve ayırma (ifraz) yapılabileceğine,

g) Kamu düzeni veya güvenliğinin olağan hayatı durduracak veya kesintiye uğratacak şekilde bozulduğu ya da doğal afet yaşanan yerlerde, yapılmasında zorunluluk bulunan geçici uygulamalara ilişkin, zemine en az müdahale edilecek şekilde hazırlanan ve süresi belirlenen projelerin ilgili koruma bölge kurulunda değerlendirilebileceğine, projesi koruma bölge kurulunca uygun görülen geçici uygulamaların Kültür ve Turizm Bakanlığınca oluşturulacak bilim kurulu denetiminde yapılabileceğine, karar verildi.

**ASLI GİBİDİR**

AVRUPA KONSEYİ	KÜLTÜREL VARLIKLARI KORUMA ENVANTERİ K.V.K.E		SİT	ENVANTER NO :
TÜRKİYE	KÜLTÜR VARLIKLARI VE MÜZELER GENEL MÜDÜRLÜĞÜ			HARİTA NO:
İLİ :	İLÇESİ	MAHALLE KÖY:	KADASTRO:	
EDİRNE	SÜLOĞLU	ŞAFAK MAHALLESİ	PAFTA:- ADA: 366 PARSEL: 14	
ADI:	TÜRÜ:	DÖNEMİ: -		
ORTAHÖYÜK A TÜRÜSÜ	TÜRÜSÜ			
GENEL TANIMI:				

Türülüsler yıgma tepeler Őeklinde oluŐturulmuŐ anıt mezar tepeleridir. Türkiye'deki Türülüs tipinin yaygın olduđu yerlerden birisi Trakya'dır. En çok bilinen biçim konik olmak üzere, küre, yarım küre, biçimsiz tümsekler gibi çeŐitli tipleri bulunmaktadır. Türülüsler mezar tipine göre platformlar, çukurlular, mezar odalılar, lahitliiler ve basit mezar olmak üzere beŐ ayrı grupta incelenebilir. Nadiren tek, çoğunlukla gruplar halinde bulunurlar.

T.C

**ŐİMDİKİ TEHLİKELER:**

Tarimsal faaliyetler, meracılık, definecilik

**KÜLTÜR VE TURİZM BAKANLIđI  
EDİRNE KÜLTÜR VARLIKLARINI  
KORUMA BÖLGE KURULU**

**ŐİMDİKİ DURUMU:**

Sülođlu Merkezinin yaklaşık 1 km güneyinde, Sülođlu-Havsya yol üzerinde yer almaktadır. Türülüs yaklaşık 40-45 m çapında, 3-4 metre yüksekliğindedir.

**SİT POTANSİYELİ:**

I. Derece Arkeolojik Sit

**KORUMA DERECEŐİ:**

I. Derece Arkeolojik Sit

**UYGUNDUR**

**ŐİMDİKİ KORUMA:**

Korumasız.

**ÖNERİLEN KORUMA:**

- "I. Derece Arkeolojik Sit Alanı" olarak tescil edilmesi ve koruma sınırının belirlenmesi.
- Bölgedeki güvenlik birimleri tarafından izlenmesi.
- Tarım amaçlı kullanımının engellenmesi.

**Yusuf ŐAMILOđLU**  
Müdür

**GÖZLEMLER:**

Türülüsün etrafı ve üzeri sık ağaç ve çalı ile kaplı olması sebebi ile kaçak kazı çukuru olup olmadığı görülememiŐtir. Türülüsün güneyinde Ortaohöyük B ve C Türülüsleri yer almaktadır.

**VAZİYET PLANI**

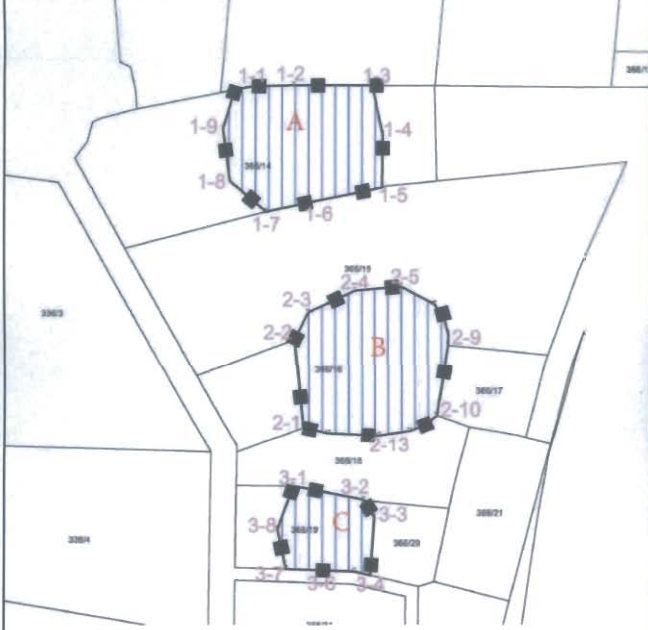

**FOTOđRAF**



**KOORDİNATLAR:**

**HAZIRLAYANLAR:**

Öznur ÇELİK Müze AraŐtırmacısı (Sanat Tarihci (M.A)

Gökhan KORKMAZ Arkeolog

**FOTOđRAF ÇEKİM TARİHİ:** 27.03.2024

**EKLER:**

RAPOR

FOTOđRAF

HARİTA

KROKİ

**KONTROL EDEN:**

Yusuf ŐAMILOđLU Müdür



**KURUL KARARLARI:**

**REVİZYON:**

**YAYIN DİZİNİ**

**KURUL ONAYI:**

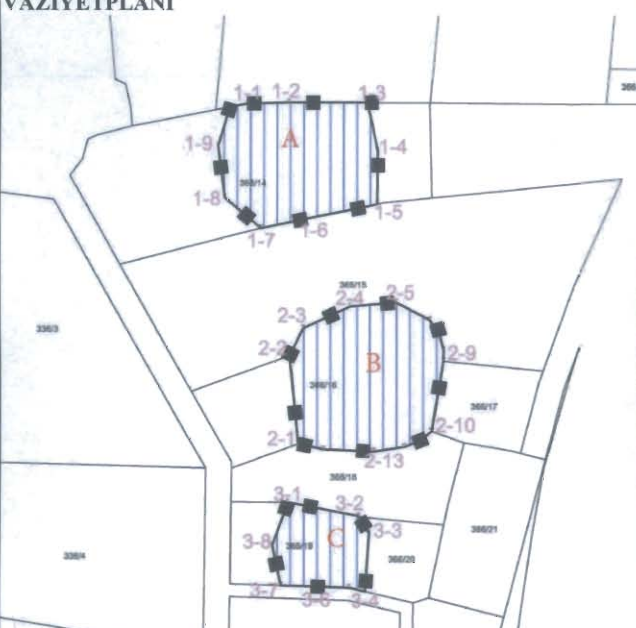
E.K.V.K Kurulunun 27.05.2024  
tarih ve 19164 sayılı karar ekidir.

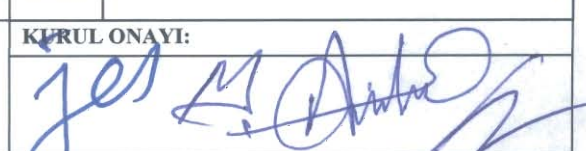
AVRUPA KONSEYİ	KÜLTÜREL VARLIKLARI KORUMA ENVANTERİ K.V.K.E		SİT	ENVANTER NO :
TÜRKİYE	KÜLTÜR VARLIKLARI VE MÜZELER GENEL MÜDÜRLÜĞÜ			HARİTA NO:
İLİ : EDİRNE	İLÇESİ SÜLOĞLU	MAHALLE KÖY: ŞAFAK MAHALLESİ	KADASTRO: PAFTA:- ADA: 366 PARSEL: 16	
ADI: ORTAHÖYÜK B TÜRÜSÜ	TÜRÜ: TÜRÜSÜ	DÖNEMİ: -		
<b>GENEL TANIMI:</b>				
Tümülüsler yığma tepeler şeklinde oluşturulmuş anıt mezar tepeleridir. Türkiye'deki Tümülüs tipinin yaygın olduğu yerlerden birisi Trakya'dır. En çok bilinen biçim konik olmak üzere, küre, yarımküre, biçimsiz tümsekler gibi çeşitli tipleri bulunmaktadır. Tümülüsler mezar tipine göre platformlar, çukurlular, mezar odalılar, lahitliler ve basit mezar olmak üzere beş ayrı grupta incelenebilir. Nadiren tek, çoğunlukla gruplar halinde bulunurlar.				
<b>T.C</b>				
<b>ŞİMDİKİ TEHLİKELER:</b>		<b>KÜLTÜR VE TURİZM BAKANLIĞI</b>		
Tarımsal faaliyetler, meracılık, defincilik		<b>EDİRNE KÜLTÜR VARLIKLARINI</b>		
		<b>KORUMA BÖLGE KURULU</b>		
<b>ŞİMDİKİ DURUMU:</b>				
Süloğlu Merkezinin yaklaşık 1 km güneyinde, Süloğlu-Havsıa yol üzerinde yer almaktadır. Tümülüs yaklaşık 40-50 m çapında, 4-5 metre yüksekliğindedir.				
<b>SİT POTANSİYELİ:</b>		<b>KORUMA DERECESİ:</b>		
I. Derece Arkeolojik Sit		I. Derece Arkeolojik Sit		
<b>ŞİMDİKİ KORUMA:</b>		<b>UYGUNDUR</b>		
Korumasız.				
<b>ÖNERİLEN KORUMA:</b>		<b>Yusuf ŞAMİLOĞLU</b>		
"I. Derece Arkeolojik Sit Alanı" olarak tescil edilmesi ve koruma sınırının belirlenmesi.		<b>Müdür</b>		
Bölgedeki güvenlik birimleri tarafından izlenmesi.				
Tarım amaçlı kullanımının engellenmesi.				
<b>GÖZLEMLER:</b>				
Tümülüsün etrafı ve üzeri sık ağaç ve çalı ile kaplı olması sebebi ile kaçak kazı çukuru olup olmadığı görülememiştir. Tümülüsün kuzeyinde Ortahöyük A Tümülüsü ve güneyinde Ortahöyük C Tümülüsü yer almaktadır.				
<b>VAZİYET PLANI</b>		<b>FOTOĞRAF</b>		
				
<b>KOORDİNATLAR:</b>		<b>FOTOĞRAF ÇEKİM TARİHİ:</b> 27.03.2024		
<b>HAZIRLAYANLAR:</b>		<b>EKLER:</b>		
Öznur ÇELİK	Müze Araştırmacısı (Sanat Tarihçi (M.A))	RAPOR	X	<b>KONTROL EDEN:</b>
Gökhan KORKMAZ	Arkeolog	FOTOĞRAF	X	Yusuf ŞAMİLOĞLU Müdür
		HARİTA	X	<b>KURUL KARARLARI:</b>
		KROKİ		<b>REVİZYON:</b>
<b>YAYIN DİZİNİ</b>		<b>KURUL ONAYI:</b>		
				

E.K.V.K Kurulunun 27.05.2024 tarih ve 10164 sayılı karar ekidir.

AVRUPA KONSEYİ	KÜLTÜREL VARLIKLARI KORUMA ENVANTERİ K.V.K.E		SİT	ENVANTER NO :
TÜRKİYE	KÜLTÜR VARLIKLARI VE MÜZELER GENEL MÜDÜRLÜĞÜ			HARİTA NO:
İLİ :	İLÇESİ	MAHALLE KÖY:	KADASTRO:	
EDİRNE	SÜLOĞLU	SAFAK MAHALLESİ	PAFTA:- ADA: 366 PARSEL: 19	
ADI:	TÜRÜ:	DÖNEMİ: -		
ORTAHÖYÜK C TÜRÜSÜ	TÜRÜSÜ			

**GENEL TANIMI:**

Tümülüsler yığma tepeler şeklinde oluşturulmuş anıt mezar tepeleridir. Türkiye'deki Tümülüs tipinin yaygın olduğu yerlerden birisi Trakya'dır. En çok bilinen biçim konik olmak üzere, küre, yarımküre, biçimsiz tümsekler gibi çeşitli tipleri bulunmaktadır. Tümülüsler mezar tipine göre platformlar, çukurlular, mezar odalılar, lahitliler ve basit mezar olmak üzere beş ayrı grupta incelenebilir. Nadiren tek, çoğunlukla gruplar halinde bulunurlar.

**T.C**

**KÜLTÜR VE TURİZM BAKANLIĞI  
EDİRNE KÜLTÜR VARLIKLARINI  
KORUMA BÖLGE KURULU**

**ŞİMDİKİ TEHLİKELER:**

Tarimsal faaliyetler, meracılık, defnecilik

**ŞİMDİKİ DURUMU:**

Süloğlu Merkezinin yaklaşık 1 km güneyinde, Süloğlu-Havsıa yol üzerinde yer almaktadır. Tümülüs yaklaşık 25-30 m çapında, 3-4 metre yüksekliğindedir.

**SİT POTANSİYELİ:**

I. Derece Arkeolojik Sit

**KORUMA DERECESESİ:**

I. Derece Arkeolojik Sit

**UYGUNDUR**

**ŞİMDİKİ KORUMA:**

Korumasız.

**ÖNERİLEN KORUMA:**

- "I. Derece Arkeolojik Sit Alanı" olarak tescil edilmesi ve koruma sınırının belirlenmesi.
- Bölgedeki güvenlik birimleri tarafından izlenmesi.
- Tarım amaçlı kullanımının engellenmesi.

**Yusuf ŞAMILOĞLU  
Müdür**

**GÖZLEMLER:**

Tümülüsün etrafı ve üzeri sık ağaç ve çalı ile kaplı olması sebebi ile kaçak kazı çukuru olup olmadığı görülememiştir. Tümülüsün kuzeyinde Ortahöyük A ve Ortahöyük B Tümülüsleri yer almaktadır.

**VAZİYETPLANI**

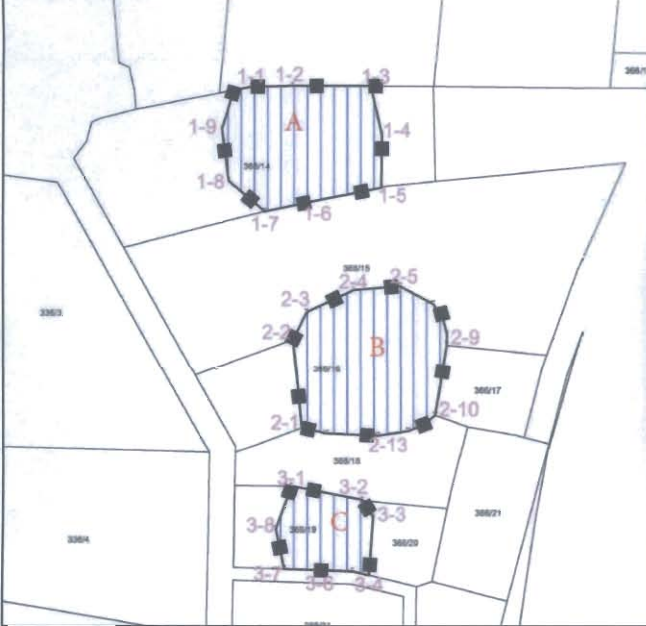

**FOTOĞRAF**



**KOORDİNATLAR:**

**HAZIRLAYANLAR:**

Öznur ÇELİK Müze Araştırmacısı (Sanat Tarihiçi (M.A.)  
Gökhan KORKMAZ Arkeolog

**FOTOĞRAF ÇEKİM TARİHİ:** 27.03.2024

**EKLER:**

RAPOR X  
FOTOĞRAF X  
HARİTA X  
KROKİ

**KONTROL EDEN:**

Yusuf ŞAMILOĞLU Müdür

**KURUL KARARLARI:**

**REVİZYON:**

**YAYIN DİZİNİ**

**KURUL ONAYI:**

*(Handwritten signatures and stamps)*

**E.K.V.K Kurulunun 27.05.2024 tarih ve 10164 sayılı karar ekidir.**

# EDİRNE İLİ SÜLOĞLU İLÇESİ ŞAFAK MAHALLESİ

ADI: ORTA HÖYÜK A-B-C TÜMÜLÜSLERİ 1. DERECE ARK. SİT ALANI



ÖLÇEK: 1/2000

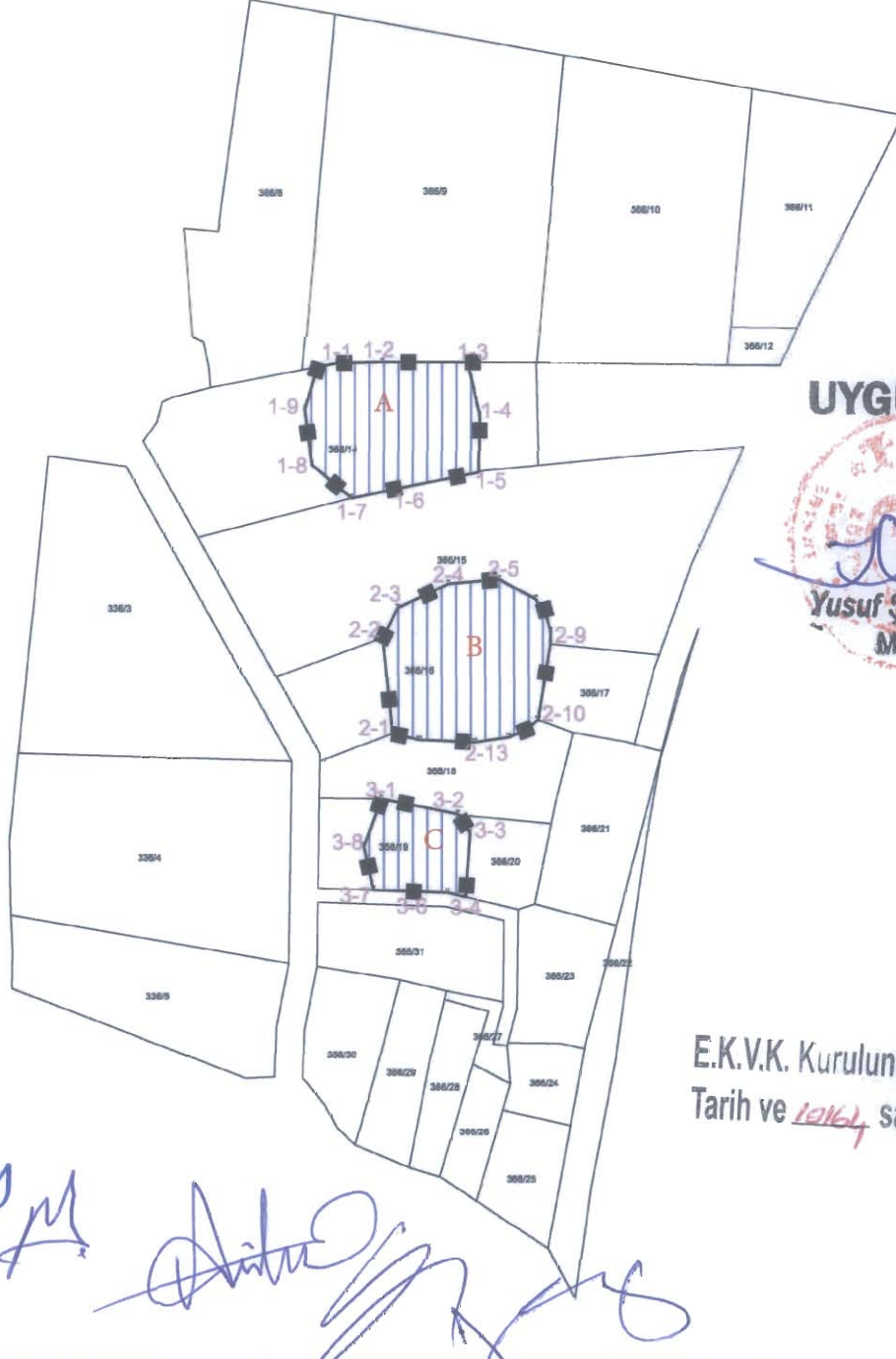

UYGUNDUR



E.K.V.K. Kurulunun 22.05.2024  
Tarih ve 10164 sayılı karar ekidir.

*Yusuf Şamiloğlu*  
*Yusuf Şamiloğlu*

KOORDİNE ÖZET - UTM ITRF96 3°

GÖSTERİM

Nokta No	Y	X
1-1	492571.114	4624513.844
1-2	492584.056	4624514.159
1-3	492608.618	4624514.133
1-4	492612.040	4624498.920
1-5	492611.897	4624482.500
1-6	492588.546	4624477.793
1-7	492575.388	4624475.038
1-8	492563.936	4624484.602
1-9	492561.858	4624500.746
1-10	492565.557	4624512.761

Nokta No	Y	X
2-1	492587.030	4624407.845
2-2	492584.406	4624435.393
2-3	492588.617	4624443.915
2-4	492603.285	4624450.704
2-5	492617.809	4624451.965
2-6	492628.329	4624446.469
2-7	492631.328	4624441.812
2-8	492632.609	4624437.158
2-9	492632.567	4624433.720
2-10	492628.908	4624411.808
2-11	492625.293	4624408.899
2-12	492620.543	4624406.917
2-13	492610.724	4624405.395
2-14	492594.777	4624406.080

- ▨▨▨▨ TESCİLLİ ALAN  
■—■ 1. DERECE ARK. SİT. HAT  
▭ KADASTRAL HAT

EK BİLGİ

BİR KISMI 1. DERECE ARKEOLOJİK SİT ALANINDA KALAN PARSELLER  
386 ADA 14-15-19 PARSELLER

Nokta No	Y	X
3-1	492583.932	4624389.335
3-2	492605.856	4624384.980
3-3	492609.367	4624379.517
3-4	492608.106	4624361.210
3-5	492602.955	4624362.415
3-6	492592.881	4624362.744
3-7	492581.622	4624363.111
3-8	492578.890	4624375.750