

**KARAR**

**Toplantı No. ve Tarihi** : 427 – 26.06.2024  
**Karar No. ve Tarihi** : 7738 - 26.06.2024

**Toplantı Yeri**  
**KAYSERİ**

Yozgat İli, Yenifakılı İlçesi, Bektaşlı Köyü, Yenicamii Mahallesinde bulunan Hazineye 641 ada, 4 parselin bir kısmında yer alan “*Yenicami Mahallesi Kaya Yerleşimi*” nin 2863 sayılı Kanunun 6. Maddesi kapsamına giren özellikler taşıması nedeniyle 1. derece arkeolojik sit alanı olarak tescil edilmesine;

- Bu doğrultuda hazırlanan ve kararımız eki olan 1/2000 ölçekli kadastral harita ile sit fişinin uygun olduğuna;
- Bektaşlı Köyü, Yenicami Mahallesi, 641 ada, 4 parselin pafta, fen klasörü ve tapu kütüğü beyanlar hanesine “*Bir Kısmı 1. Derece Arkeolojik Sit Alanıdır*” şerhinin ilgili Tapu ve Kadastro Müdürlüklerince 13.03.2012 tarih ve 28232 sayılı Resmi Gazetede yayımlanarak yürürlüğe giren “Korunması Gerekli Taşınmaz Kültür Varlıklarının ve Sitlerin Tespit ve Tescili Hakkında Yönetmelik” gereği verilmesine ve işlem sonucuna ilişkin bilgi ve belgelerin Koruma Bölge Kurulu Müdürlüğüne iletilmesine;
- Kaçak kazı yapmak suretiyle 2863 sayılı yasaya muhalefet edenler hakkında suç duyurusunda bulunulmasına; adli makamların uygun görüşü alındıktan sonra kaçak kazı çukurlarının ilgili müze müdürlüğü denetiminde yerel yönetimlerce kapatılmasına; uygulama sonrasına ilişkin bilgi ve belgelerin Koruma Bölge Kurulu Müdürlüğüne iletilmesine;
- Sit alanında tahribata neden olunmaması için taşınmazın belli aralıklarla kolluk kuvvetlerince kontrolünün sağlanmasına;
- Sit alanına yönelik ilgili kurumlar tarafından süresi içinde Koruma Amaçlı İmar Planı hazırlanmasına, Koruma Amaçlı İmar Planı hazırlanıncaya kadar I. derece Arkeolojik sit alanı sınırları içinde Kültür ve Tabiat Varlıklarını Koruma Yüksek Kurulunun 05.11.1999 tarih 658 sayılı ilke Kararı doğrultusunda Koruma ve Kullanma Koşullarının aşağıda belirtildiği gibi belirlenmesine;

1. Bu alan korumaya yönelik bilimsel çalışmalar dışında aynen korunacak, bu alanda kesinlikle hiçbir yapılaşmaya izin verilmeyecek, bilimsel amaçlı kazıların dışında hiçbir kazı yapılamayacaktır.
2. Resmi ve özel kuruluşlarca zorunlu durumlarda yapılacak alt yapı uygulamaları için ilgili Müze Müdürlüğüne ve/veya varsa Kazı Başkanının görüşüyle konu Koruma Bölge Kurulunda değerlendirilebilecek ve Koruma Bölge Kurulu tarafından uygulamanın uygun bulunması durumunda uygulama yapılacaktır.
3. Bu alandan taş, toprak, kum vb. alınmayacak, alanda kireç, taş, tuğla, mermer, kum, maden vb. ocakları açılmayacak, alana toprak, curuf, çöp, sanayi atığı ve benzeri malzeme dökülmeyecektir.
4. Sit alanının mahiyetine tesir etmeyecek şekilde Koruma Bölge Kurulundan izin almak koşuluyla birleştirme (*tevhit*) ve ayırma (*ifraz*) yapılabilir.

karar verildi.

**KARAR**

Toplantı No. ve Tarihi : 427 – 26.06.2024  
Karar No. ve Tarihi : 7738 - 26.06.2024

Toplantı Yeri  
**KAYSERİ**

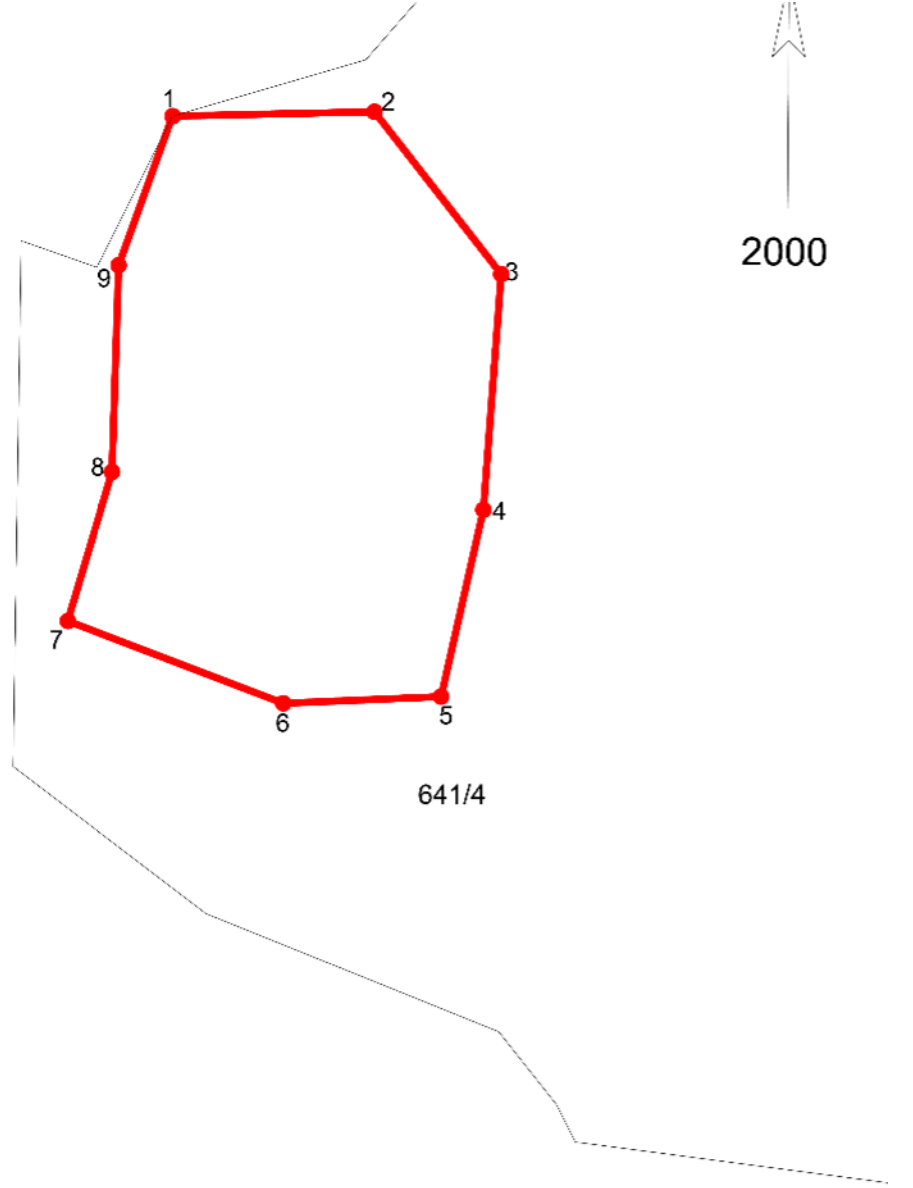

ITRF 36-3			33-6 ED50		
Nokta No	Y	X	Nokta No	Y	X
1	421929.112	4340831.357	1	681050.122	4340982.405
2	421984.706	4340832.565	2	681105.642	4340985.452
3	422019.607	4340787.867	3	681142.001	4340941.936
4	422014.709	4340722.964	4	681139.253	4340876.910
5	422003.075	4340671.531	5	681129.329	4340825.124
6	421959.602	4340669.694	6	681085.943	4340821.849
7	421900.209	4340692.349	7	681025.837	4340842.525
8	421912.455	4340733.373	8	681036.718	4340883.930
9	421914.292	4340790.317	9	681036.669	4340940.899