

T.C.
KÜLTÜR VE TURİZM BAKANLIĞI
ESKİŞEHİR KÜLTÜR VARLIKLARINI KORUMA BÖLGE KURULU

KARAR

Toplantı Tarih ve no: 22.02.2024 - 461
Karar Tarih ve no : 22.02.2024 - 12305

Toplantı Yeri
ESKİŞEHİR

Eskişehir ili, Mihalıççık ilçesi, Sazak ve Yunusemre mahallelerinde bulunan tescilli Deliktaş Roma Yerleşimi I. Derece Arkeolojik Siti'nin sınırlarının hatalı olmaması nedeniyle Kurul Müdürlüğü uzmanlarınca yapılan inceleme sonucu sit sınırlarının güncellenmesine esas hazırlanan bilgi ve belgelerin değerlendirilmesi konusunda Kurul Müdürlüğü'nün 20.12.2023 tarih ve 4561187 sayılı yazısı, Kurul Müdürlüğü uzmanlarının 19.12.2023 tarih ve 2436839 sayılı raporu, konuyla ilgili faaliyeti etkilenen Kurum ve Kuruluşların görüşlerinin iletiildiği yazılar, Eskişehir Kadastro Müdürlüğü'nün 22.01.2024 tarih ve 11466038 sayılı yazısı ile 19.02.2024 tarih ve 2551789 sayılı dosya inceleme raporu ve hazırlanan geçiş dönemi koruma esasları ve kullanma şartları okundu, koordinatlı sit sınırı krokisi, tescil fişi, sit sınırlarının aktarıldığı kadastral krokisi, fotoğrafları ve dosyası incelendi, yapılan görüşmeler sonucunda;

Eskişehir ili, Mihalıççık ilçesi, Sazak ve Yunusemre mahallelerinde bulunan Eskişehir Kültür ve Tabiat Varlıklarını Koruma Bölge Kurulunun 18.06.2008 tarih ve 2843 sayılı kararı ile tescilli Deliktaş Roma Yerleşimi I. Derece Arkeolojik Siti sınırlarının Deliktaş Kalesi adıyla ekli krokiler doğrultusunda güncellenmesine, hazırlanan tescil fişi, koordinatlı sit sınırı krokisi ve sit sınırlarının aktarıldığı kadastral krokisinin uygun olduğuna; söz konusu alanda Kültür ve Tabiat Varlıklarını Koruma Yüksek Kurulu'nun Arkeolojik Sitler, Koruma ve Kullanma Koşulları'na ilişkin 05.11.1999 tarih ve 658 sayılı İlke Kararı doğrultusunda hazırlanan kararımız eki geçiş dönemi koruma esasları ve kullanma şartlarının geçerli olduğuna, alanda kolluk kuvvetlerince gerekli güvenlik önlemlerinin artırılmasına ve sit sınırları içerisinde kurulumuzdan izinsiz herhangi bir fiziki ve inşai müdahalede bulunulmamasına karar verildi.

KOORDİNATLI ARKEOLOJİK SİT SINIRI KROKİSİ

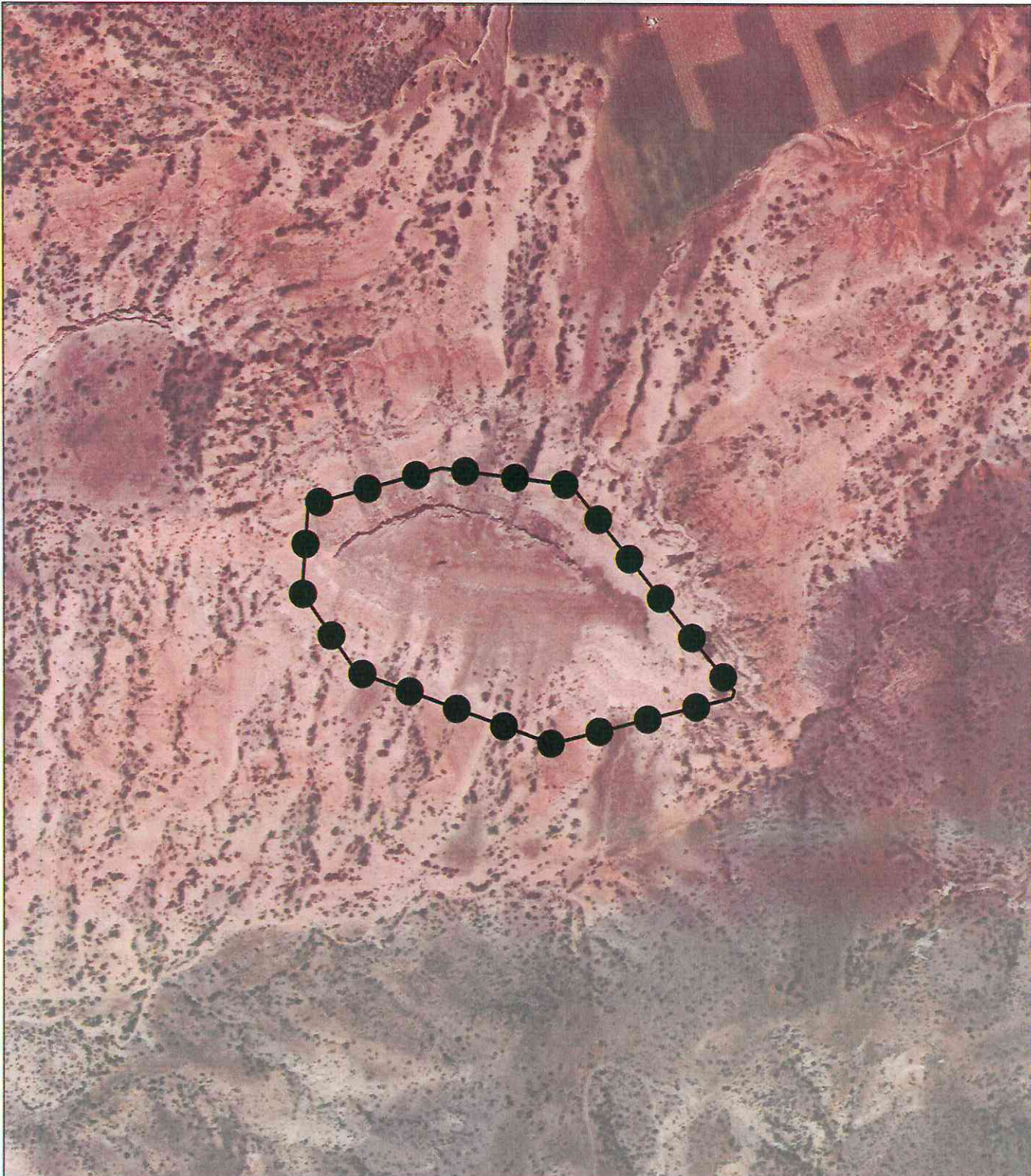

İl	: Eskişehir
İlçe	: Mihhalıççık
Mah.	: Sazak ve Yunus Emre
Pafta	: 127-D1
Adı	: Deliktaş Kalesi
Tür/Derece	: I.(Bir) Der. Arkeolojik Sit
Ölçek	: 1/Krokî
	: I.(Bir) Der. Ark. Sit Sınırı

I.(Bir) Derece Sit Sınırı
Koordinat Listesi

ITRF96-3°

Nokta No	Y	X
1	378572.090	4401068.231
2	378620.998	4400878.215
3	378545.251	4400673.524
4	378462.628	4400617.041
5	378370.960	4400623.531
6	378331.786	4400763.231
7	378349.599	4400898.903
8	378564.664	4401070.370

ESKİŞEHİR KÜLTÜR VARLIKLARINI
KORUMA BÖLGE KURULUNUN
22.02.2024 TARİHİ, 12305 SAYILI KARARI EKİDİR.

ASLI GİBİDİR
Bahime KARAOĞLU MORAT
Bölge Kurulu Müdürü V.



ARKEOLOJİK SİT SINIRI KROKİSİ

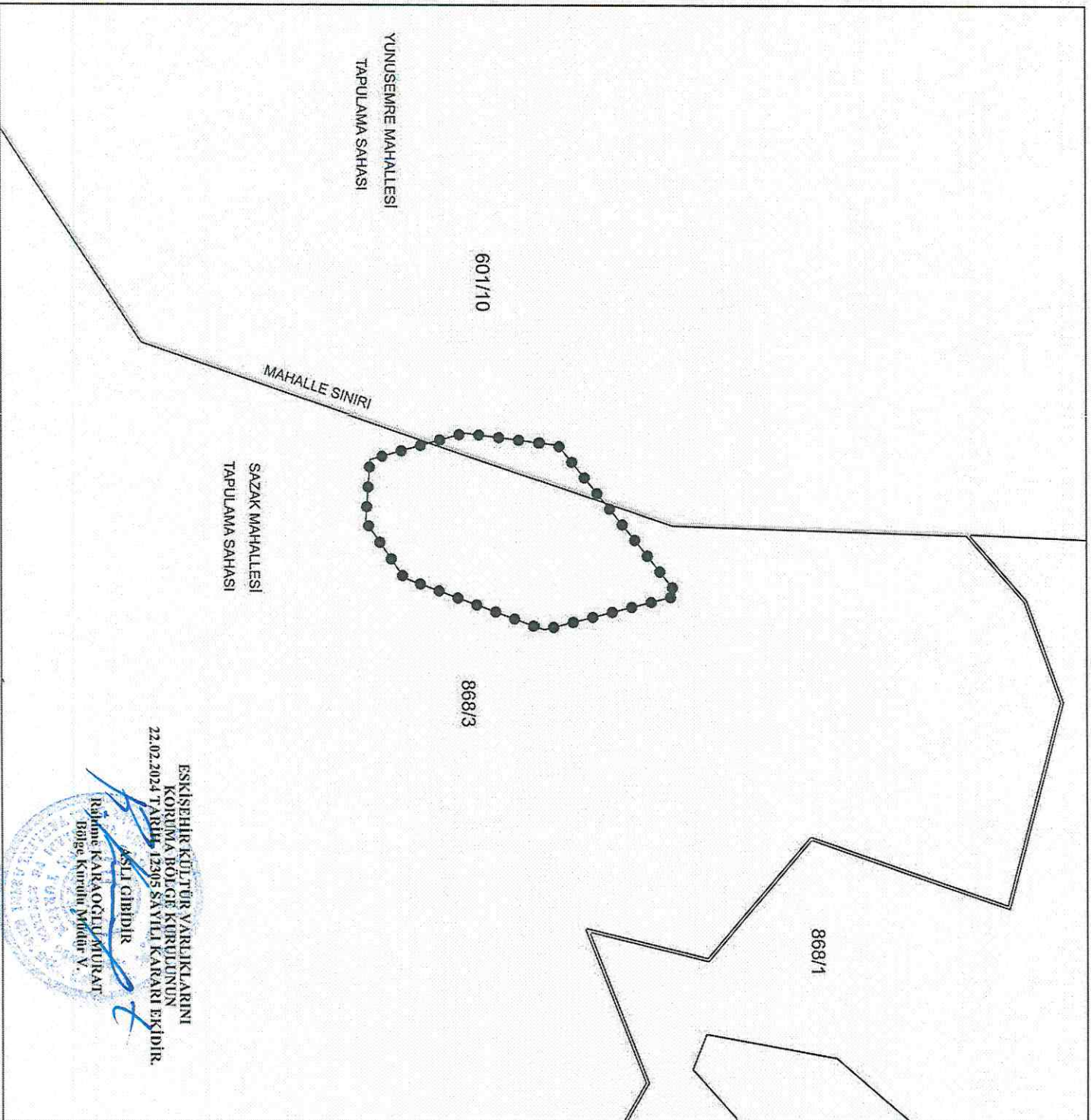

ESKİŞEHİR KÜLTÜR VARLIKLARINI
KORUMA BÖLGE KURULUNUN
22.02.2024 TARİHİ 12305 SAYILI KARARI EKİDİR.

ASLI GİBİDİR

Rejane KARAOĞLU MURAT
Bölge Kurulu Müdürü V.

İl	: Eskişehir
İlçe	: Mihallıçık
Mahalle	: Sazak ve Yunusemre
Pafta	: 127-D1
Adı	: Deliktaş Kalesi
Tür/Derece	: I. (Bir) Der. Ark. Sit.
Projeksiyon	: UTM
Ölçek	: 1/Kroki
	: I. (Bir) Der. Ark. Sit Sınırı

AVRUPA KONSEYİ	KÜLTÜREL VARLIKLARI KORUMA ENVANTERİ K.V.K.E		SİT	ENVANTER NO:	
TÜRKİYE	ESKİŞEHİR KÜLTÜR VARLIKLARINI KORUMA BÖLGE KURULU			HARİTA NO:	
İli: Eskişehir	İlçesi: Mihaliççik	Mahalle: Sazak ve Yunusemre	Pafta:	Ada:	Parsel:
Adı:	Deliktaş Kalesi				
<p>GENEL TANIM: Yazır Çiftliği'nin yaklaşık 3km güneybatı yönünde, Bozan Çiftliği'nin 1750 metre güneydoğu yönünde, Porsuk Nehri'nin 2300 m güney yönünde 951 m yüksekliğinde Deliktaş Tepesi Mevkiinde yer almaktadır. Etrafi kayalık tepenin güneydoğu kısmında bulunan ve tescil fişinde bahsi geçen mezar alanında bol miktarda pişmiş toprak mezar tuğlası ve levhası, Hellenistik ve Roma dönemlerine tarihlenen seramik parçaları ile kemik parçalarının bulunduğu görülmüştür. Mezar alanından kuzeye doğru devam edildiğinde tepenin ismini de aldığı kayaya oyularak oluşturulmuş, yaklaşık 2,80 metre genişliğe sahip her biri 35 cm genişlik ve 18 cm yüksekliğe sahip basamaklarla bir kaya mekanı ile iki adet galeri bulunduğu bir yere inilmektedir. Basamakların hemen karşısında yer alan kaya mekânının içerisinde herhangi bir mimari unsur görülemez. Bu mekânın yanında batı yönünde basamaklarla aşağı doğru inen iki koridorlu bir galeri bulunmaktadır. İki koridorun arasında belli mesafelerle açılmış geçişler bulunmaktadır. Koridorlardaki basamakların aşınması ve alt kısımlara doğru toprak dolgununun yüksekliği azaltılması nedenleriyle galeri içerisinde inişi kısıtlamıştır. Roma Dönemine tarihlenen seramik parçalarının bulunduğu dehlizin, büyük olasılıkla sarnık olarak kullanıldığı düşünülebilir, askeri, dini, sığınma ya da geçit amacı ile kullanılmış olma ihtimalleri de göz önünde bulundurulmalıdır. Tepenin batıya bakan tarafının merkeze yakın kısmında, kayaya oyulmuş bir rampa üzerinde yüksekliğini kaybetmiş basamak izleri seçilebilmektedir. Basamaklı alanın hemen bitişiğinde 40-50 cm çapında kayaya oyulmuş dikme çukuru bulunmaktadır. Bu bölümde kayalık arasında boşluk bulunması, buranın bir giriş olarak kullanılmış olabileceğini düşündürmektedir. MÖ 1. binyıl, Roma ve Bizans dönemlerine tarihlenebilecek seramik parçalarının yayılımı gösterdiği ve kale yerleşimi olarak kullanıldığı düşünülen tepenin, batıya bakan yüzeyi üzerinde kayaya oyulmuş mekânların da bulunduğu görülmüş ancak bu mekânlara ulaşım sağlanamamış, işlevleri hakkında fikir edinilememiştir.</p>					
<p>Koruma Şimdiki Tehlikeler: İnsan tahribatına karşı korumasız.</p>					
Şimdiki Durum:			Koruma Derecesi: I.(Bir) Derece Arkeolojik Sit		
Sit Potansiyeli: Arkeolojik yüzey araştırması yapılabilir.			<p>HAZIRLAYANLAR : TARIH: 19.12.2023 Kaan KIRÇIN Arkeolog</p>		
Şimdiki Koruma: Kaçak kazılara karşı korumasız.			<p>Bülent OKTA Arkeolog</p> <p>Dr. Ceren BALCAN Şehir Plancısı</p>		
<p>Önerilen Koruma: Kolluk kuvvetlerince; gerekli güvenlik tedbirlerinin alınması, kontrollerin sıklaştırılması ve çevre halkının bilinçlendirilmesi gerekmektedir.</p> <p>ESKİŞEHİR KÜLTÜR VARLIKLARINI KORUMA BÖLGE KURULUNUN 22.02.2024 TARİH, 12305 SAYILI KARARI EKİDİR.</p> <p>ASLI GİBİDİR</p> <p>Rahime KARAĞLU MURAT Bölge Kurulu Müdür V.</p>			<p>KONTROL EDEN: TARIH: 19.12.2023 Rahime KARAĞLU MURAT Bölge Kurulu Müdür V.</p>		
Yayın Dizisi:			<p>KURUL KARARLARI: Eskişehir Kültür ve Tabiat Varlıklarını Koruma Kurulunun 18.06.2008 tarih ve 2843 sayılı kararı ile tescilli.</p> <p>REVİZYON: GEEAYK ONAYI:</p>		
Gözlemler:		<p>Kurul İsmi: Kurul Karar Tarihi: Kurul Karar No:</p>			