

T.C.  
KÜLTÜR VE TURİZM BAKANLIĞI  
ESKİŞEHİR KÜLTÜR VARLIKLARINI KORUMA BÖLGE KURULU

**KARAR**

**Toplantı Tarih ve no:** 29.03.2024 - 465  
**Karar Tarih ve no :** 29.03.2024 - 12482

**Toplantı Yeri**  
**ESKİŞEHİR**

Afyonkarahisar İli, Dinar İlçesi sınırları içerisinde gerçekleştirilen Kelainai - Apameia Antik Kenti ve Çevresi YüzeY Araştırması kapsamında yapılan incelemelerde Çapalı Köyünde tespit edilen kaya mezarına ilişkin hazırlanan belgelerin değerlendirilmesinin istendiği Kültür Varlıkları ve Müzeler Genel Müdürlüğünün (Kazılar ve Araştırmalar Daire Başkanlığı) 04.01.2024 tarih, 4612081 sayılı yazısı ve ekleri doğrultusunda Kurul Müdürlüğü uzmanlarınca yapılan incelemeler sonucunda Çapalı Köyünde tespit edilen alanın Direklitepe Mevkii Frig Kaya Mezarı adıyla I. (Bir) Grup Korunması Gerekli Kültür Varlığı olarak tesciline ilişkin hazırlanan belgelerin iletildiği Kurul Müdürlüğü uzmanlarının 24.01.2024 tarih, 2508291 sayılı yerinde inceleme raporu, kurum görüşlerinin ve kadastral verilerin istendiği Kurul Müdürlüğünün 31.01.2024 tarih, 4718541 sayılı ve 11.03.2024 tarih, 4863873 sayılı yazıları; korunma alanı sınırlarının işaretlendiği kadastral krokinin iletildiği Afyonkarahisar Kadastro Müdürlüğünün 12.03.2024 tarih, 12064717 sayılı yazısı, kurum görüşlerinin iletildiği yazılar, 18.03.2024 tarih ve 2604284 sayılı dosya inceleme raporu okundu, öneri korunma alanı krokileri, tescil fişi, fotoğrafları ve dosyası incelendi, yapılan görüşmeler sonucunda;

Afyonkarahisar İli, Dinar İlçesi Çapalı Köyü sınırları içerisinde ve mülkiyeti maliye hazinesine ait 101 ada 1 parselin bir bölümünde tespit edilen kaya mezarının 2863 Kanun kapsamında tarihi değeri, yapım tekniği, planı malzemesi gibi özellikleri nedeni ile Direklitepe Mevkii Frig Kaya Mezarı adıyla I. (Bir) Grup Korunması Gerekli Kültür Varlığı olarak tescil edilmesine; hazırlanan korunma alanı krokileri ve tescil fişinin uygun olduğuna, bahsi geçen korunma alanı sınırları içinde 2863 sayılı Kanun ve ilgili mevzuat kapsamında gerekli izinler alınmadan herhangi bir fiziki ve inşai müdahalede bulunulmamasına karar verildi.

KOORDİNATLI KÖKUNMA ALANI SINIRI KROKİSİ

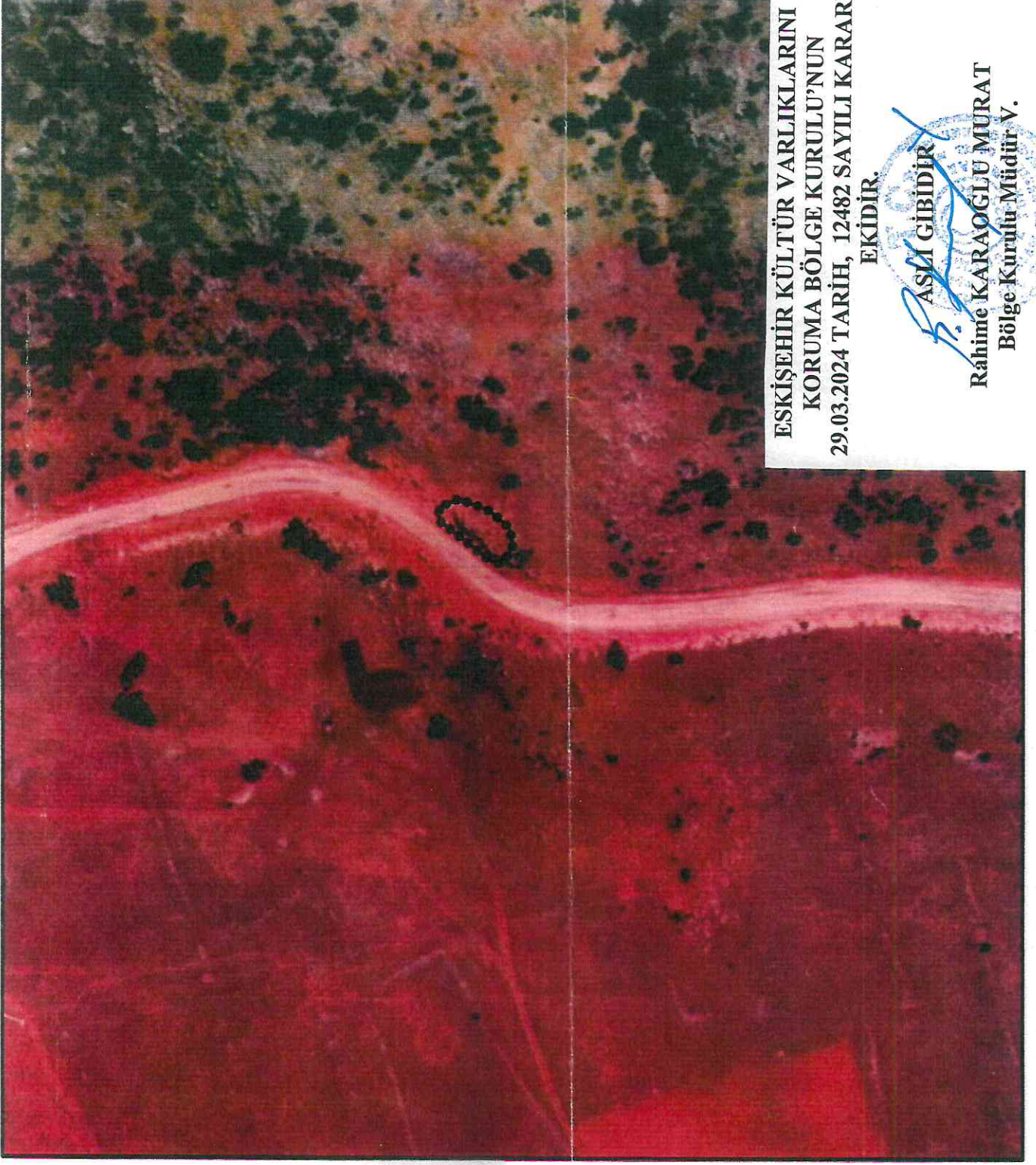

ESKİŞEHİR KÜLTÜR VARLIKLARINI  
KORUMA BÖLGE KURULU'NUN  
29.03.2024 TARİH, 12482 SAYILI KARARI  
EKİDİR.

ASLI GİBİDİR  
Rahime KARAOĞLU MURAT  
Bölge Kurulu Müdürü V.

İl	Afyonkarahisar	
İlçe	Dinar	
Mah. No	157	
Pafta	L24-C4	
Adı	Direkli Tepe Mevkii Frig Kaya Mezarı	
Tür/Derece	I.(Bir) Grup KGKV	
Ölçek	1/Kroki	
••••••••••	Korunma Alanı Sınırı	
Korunma Alanı Sınırı Koordinat Listesi		
ITRF96 - 3°		
Nokta No	Y	X
19	531773.50	4219338.42
20	531769.10	4219337.92
21	531776.40	4219331.97
22	531772.63	4219322.12
23	531756.22	4219321.48
24	531755.25	4219319.51
25	531757.32	4219316.54
26	531767.11	4219315.64
27	531761.51	4219314.35

AFYONKARAHİSAR İLİ DİNAR İLÇESİ  
ÇAPALI KÖYÜ  
DİREKLİ TEPE MEVKİİ FRİG KAYA MEZARI  
I. (BİR) GRUP KORUNMASI GEREKLİ KÜLTÜR VARLIĞI

Ek-1



1/2000

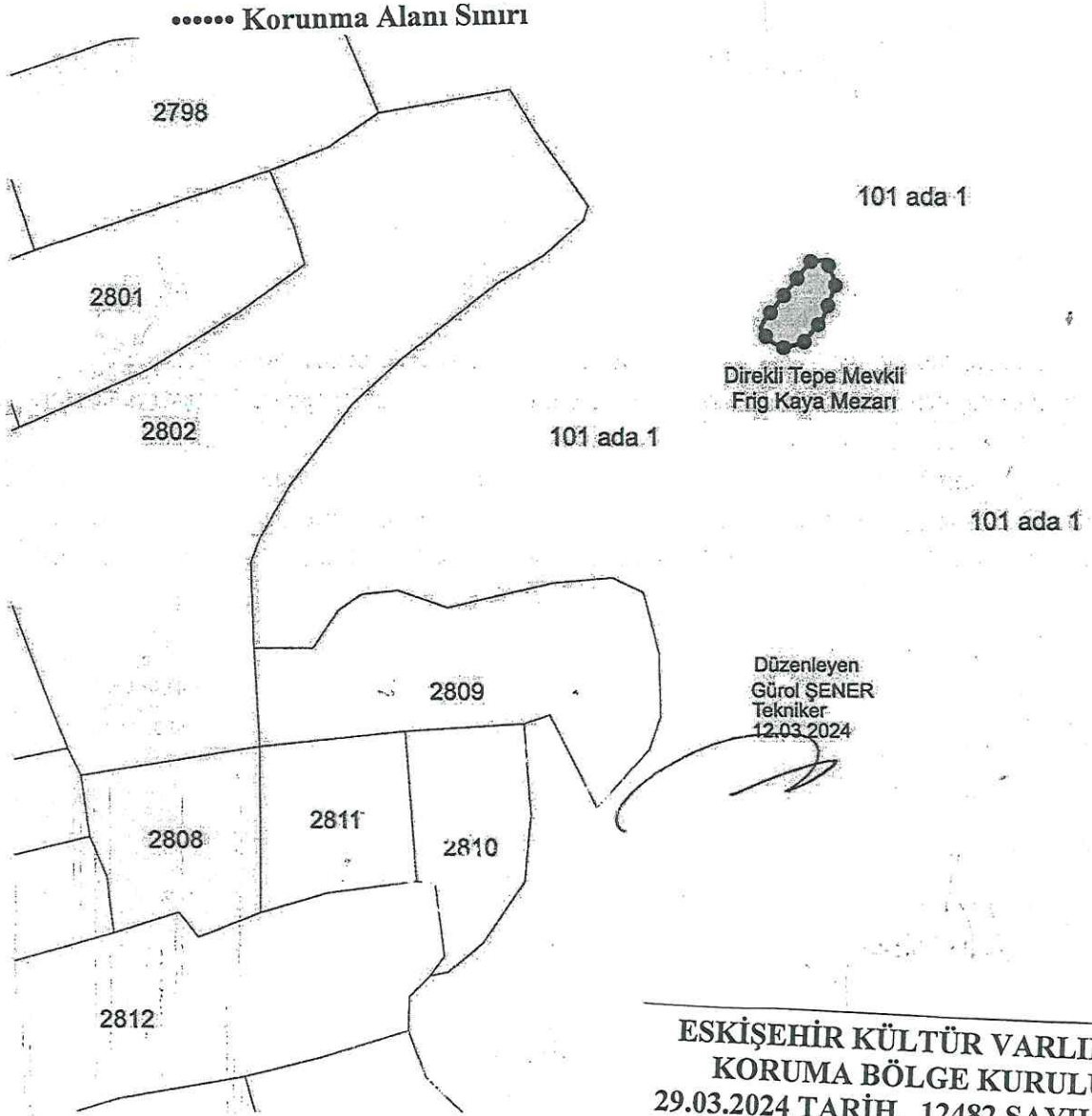

ESKİŞEHİR KÜLTÜR VARLIKLARINI  
KORUMA BÖLGE KURULU'NUN  
29.03.2024 TARİH, 12482 SAYILI KARARI  
EKİDİR.

ASLI GİBİDİR

Rahime KARAOĞLU MURAT  
Bölge Kurulu Müdür V.



AVRUPA KONSEYİ	DOĞAL VE KÜLTÜREL VARLIKLARI KORUMA ENVANTERİ			ANIT	ENVANTER NO:			
TÜRKİYE	ESKİŞEHİR KÜLTÜR VARLIKLARINI KORUMA BÖLGE KURULU				HARİTA NO:			
İLİ : Afyonkarahisar	İLÇESİ: Dinar	MAHALLE /KÖY/ MEVKİİ : Çapalı Köyü-Direklitepe Mevkisi		KORUMA DERECESESİ: I. (Bir) Grup	ANITSAL: 1 2 3 ÇEVRESEL: 1 2 3 ÇEVREYE AYKIRI:			
SOKAK VE KAPI NO:	KADASTRO : PAFTA:	ADA: 101	PARSEL: 1	MİMARİ ÇAĞI(Üslup): Frig	VAKFIYE: -			
ADI: Direklitepe Mevkii Frig Kaya Mezarı	YAPTIRAN: -	YAPAN:						
GENEL TANIM: Mezar; Çapalı köyünün 6,9 km. tespit edilen Aktepe (Çapalı) Nekropolünün ise 2 km. kuzeydoğusunda, Ergenli köyüne ulaşan stabilize doğu bitişiğinde zeminden yüksek bir kaya kütleli üzerinde ana kayaya oyularak yapılmıştır.								
KORUMA DURUMU:	A İYİ B ORT C FENAX	TASIVICI YAPI	A D A B I S C Y A X P I	ÜST YAPI	A İÇ YAPI B C	A SÜSLEME ELEMANLARI B C	A RUTUBET B C	A YOK B İZİ VAR B ÖNEMLİ

#### VAZİYET PLANI



ESKİŞEHİR KÜLTÜR VARLIKLARINI  
KORUMA BÖLGE KURULU'NUN  
29.03.2024 TARİH, 12482 SAYILI KARARI  
EKİDİR.

ASLI GİBİDİR

Rahime KARAĞLU MURAT  
Bölge Kurulu Müdür V.

AYRINTILI TANIM: Mezar; Çapalı köyünün 6,9 km. tespit edilen Aktepe (Çapalı) Nekropolünün ise 2 km. kuzeydoğusunda, Ergenli köyüne ulaşan stabilize doğu bitişiğinde zeminden yüksek bir kaya kütleli üzerinde ana kayaya oyularak yapılmıştır. Dikdörtgen planlı girişe sahip mezar beşik çatılıdır. Mezar odasının güney batı duvarında bir adet kline görülmektedir. Mezar Frigya bölgesindeki diğer örneklerle kritik edildiğinde Frig Mezarlarına benzemektedir. Mezarın yan tarafında olasılıkla kaçakçılar tarafından açılan ve kabaca mezar odasını andıran bir bölüm daha görülmüştür. 2023 yılı yüzey araştırması sonuç raporunda mezar ile ilgili; Çapalı Köyü 101 ada/1 parsel numaralı taşınmaz üzerinde klineli bir kaya mezarı tespit edilmiştir. Ana kayaya oyulmuş kaya mezarıdır. Cephesi kuzeydoğuya bakmaktadır. Kaçak kazı ile tahrip edilmiştir. Odasının GB duvarında tek kline görülmektedir. Klinesi iyi korunmuş biçimdedir. (Kırma?) tonoz çatılı bir yapıdır. Giriş kısmı da yoğun şekilde tahrip edilmiştir. Mezarın dikdörtgen bir girişi mevcuttur. Mezar odasının ölçüleri: GB duvarı ölçüsü 2,30 m. mezar odasının (en yüksek) yüksekliği: 1,55 metre, giriş kalınlığı 0,53 metre, giriş genişliği 0,70 metre, giriş yüksekliği 0,80 metre, kline yüksekliği 0,40 metre, kline uzunluğu 2 metre ve kline genişliği 0,50 metredir. ifadeleri yer almaktadır.

ORJİNAL KULLANIM:	Mezar
BUGÜNKÜ KULLANIM:	
ÖNERİLEN KULLANIM:	
HAZIRLAYANLAR:	TARİH: 24.01.2024
Onur YILDIRIM Arkeolog	
Bülent OKTA Arkeolog	
KONTROL EDEN:	TARİH: 24.01.2024
F.Tülay ÇERÇİ Bölge Kurulu Müdür V.	

YAYIN DİZİNİ	EKLER:
	RAPOR
	FOTOĞRAF
	RÖLÖVE PROJESİ
	KİTABE
	RESTORASYON PROJESİ
	KROKİ
	VAKFIYE