

T.C.
KÜLTÜR VE TURİZM BAKANLIĞI
ESKİŞEHİR KÜLTÜR VARLIKLARINI KORUMA BÖLGE KURULU

KARAR

Toplantı Tarih ve no: 29.03.2024 - 465
Karar Tarih ve no : 29.03.2024 - 12481

Toplantı Yeri
ESKİŞEHİR

Afyonkarahisar İli, Dinar İlçesi sınırları içerisinde gerçekleştirilen Kelainai - Apameia Antik Kenti ve Çevresi Yüzeysel Araştırması kapsamında yapılan incelemelerde Çapalı Köyünde tespit edilen alana ilişkin hazırlanan belgelerin değerlendirilmesinin istendiği Kültür Varlıkları ve Müzeler Genel Müdürlüğünün (Kazılar ve Araştırmalar Daire Başkanlığı) 04.01.2024 tarih, 4612081 sayılı yazısı ve ekleri doğrultusunda Kurul Müdürlüğü uzmanlarınca yapılan incelemeler sonucunda tespit edilen alanın Aktepe Mevkii Nekropolü adıyla I. (Bir) Derece Arkeolojik Sit olarak tesciline ilişkin hazırlanan belgelerin iletildiği Kurul Müdürlüğü uzmanlarının 24.01.2024 tarih, 2508291 sayılı yerinde inceleme raporu, kurum görüşlerinin ve kadastral verilerin istendiği Kurul Müdürlüğünün 31.01.2024 tarih, 4718541 sayılı ve 11.03.2024 tarih, 4863873 sayılı yazıları; sit sınırlarının işaretlendiği kadastral krokinin iletildiği Afyonkarahisar Kadastral Müdürlüğünün 12.03.2024 tarih, 12063663 sayılı yazısı, kurum görüşlerinin iletildiği yazılar, 19.03.2024 tarih ve 2604289 sayılı dosya inceleme raporu ve geçiş dönemi koruma esasları ve kullanma şartları okundu, öneri sit sınırı krokileri, tescil fişi, fotoğrafları ve dosyası incelendi, yapılan görüşmeler sonucunda;

Afyonkarahisar İli, Dinar İlçesi, Çapalı Köyü sınırları içerisinde tespit edilen ve 2863 Kanun'un 6. Maddesi kapsamında korunması gerekli kültür varlıklarından olan alanın Aktepe Mevkii Nekropolü adıyla I. (Bir) Derece Arkeolojik Sit olarak tesciline, hazırlanan tescil fişi, koordinatlı sit sınırı krokisi ve sit sınırlarının aktarıldığı kadastral krokinin uygun olduğuna, söz konusu alanda Kültür ve Tabiat Varlıklarını Koruma Yüksek Kurulu'nun Arkeolojik Sitler, Koruma ve Kullanma Koşullarına ilişkin 05.11.1999 tarih ve 658 sayılı İlke Kararı doğrultusunda hazırlanan geçiş dönemi koruma esasları ve kullanma şartlarının uygun olduğuna; Sit sınırları içerisinde Kurulumuzdan izinsiz herhangi bir fiziki ve inşai müdahalede bulunulmamasına karar verildi.

KOORDİNATLI ARKEOLOJİK SİT SINIRI KROKİSİ

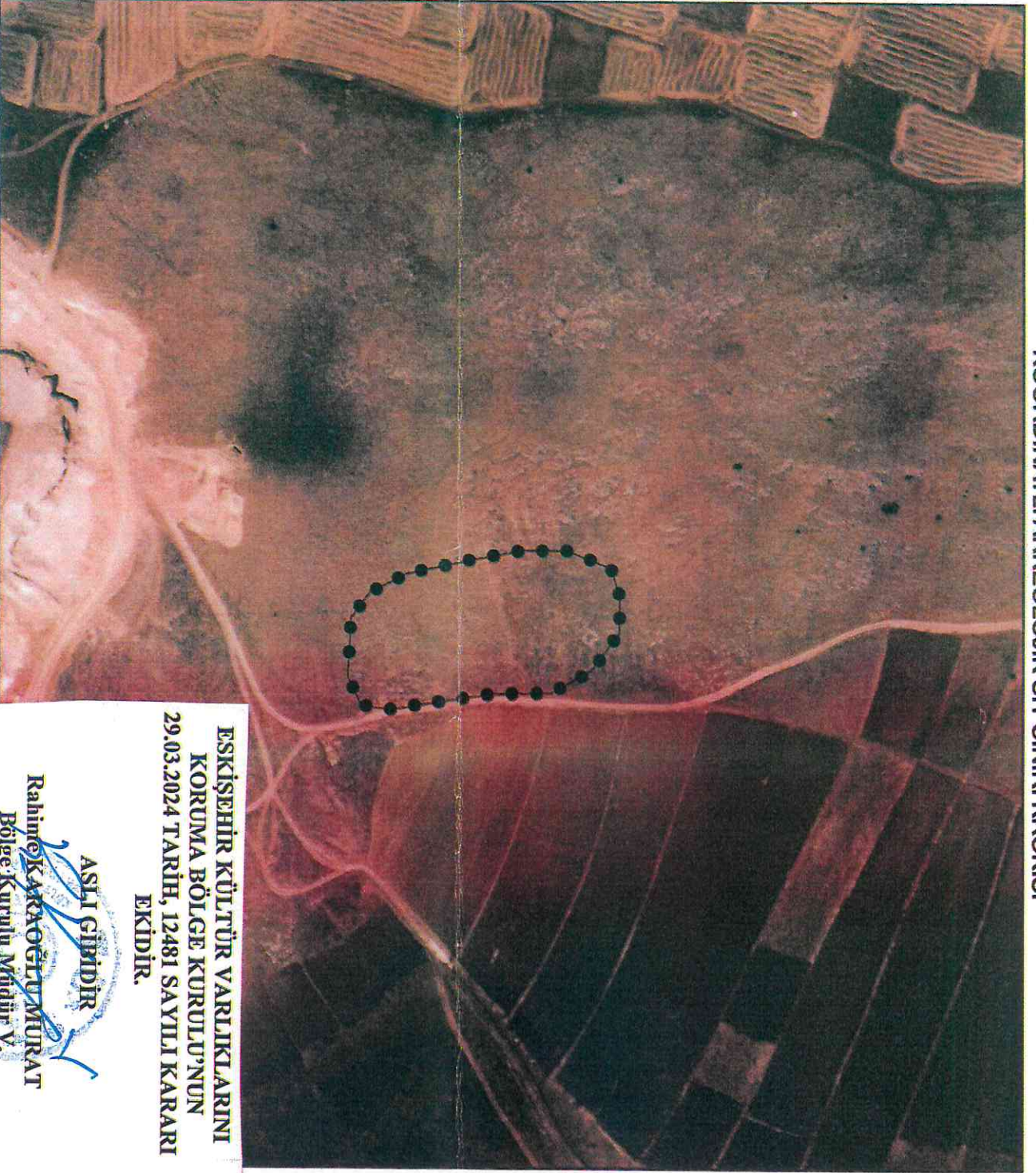

ESKİŞEHİR KÜLTÜR VARLIKLARINI
KORUMA BÖLGE KURULU'NUN
29.03.2024 TARİH, 12481 SAYILI KARARI
EKİDİR.

ASLI GİBİDİR

Rahime KAKAÇOĞLU MURAT

Bölgge Kurulu Müdürü V.

İl	Akyonkarahisar
İlçe	Dinar
Köy	Çapallı
Pafta	L24C4
Adı	Aktepe Mevkii Nekropolü
Tür/Derece	I. (Bir) Derece Arkeolojik Sit
Ölçek	1/Kroki
Ölçek	1. (Bir) Der. Ark. Sit Sınırı

ED50-6° DOM36		
Nokta No	Y	X
1	267877.559	4218984.622
2	267860.536	4218983.604
3	267843.450	4218988.509
4	267828.551	4218987.560
5	267817.384	4218719.305
6	267809.080	4218766.597
7	267803.518	4218812.564
8	267803.771	4218837.274
9	267813.659	4218942.421
10	267830.179	4218942.102
11	267851.652	4218926.013
12	267813.725	4218902.809
13	267886.638	4218769.020
14	267887.386	4218745.250
15	267890.725	4218709.956
16	267896.546	4218692.473
17	267894.437	4218692.473

ED50-3° DOM30		
Nokta No	Y	X
1	530775.288	4218114.987
2	530768.244	4218115.489
3	530741.145	4218115.771
4	530725.900	4218128.332
5	530714.040	4218147.700
6	530704.538	4218184.695
7	530697.425	4218240.447
8	530706.507	4218265.457
9	530722.848	4218271.134
10	530744.315	4218271.508
11	530766.890	4218256.145
12	530780.540	4218233.476
13	530782.392	4218199.639
14	530786.486	4218175.994
15	530793.443	4218140.915
16	530791.500	4218123.378
17		

03.04.2024

AFYONKARAHİSAR İLİ DİNAR İLÇESİ
ÇAPALI KÖYÜ
AKTEPE MEVKİİ NEKROPOLÜ
I. (BİR) DERECE ARKEOLOJİK SİTİ

••••• I. (Bir) Derece Arkeolojik Sit Sınırı

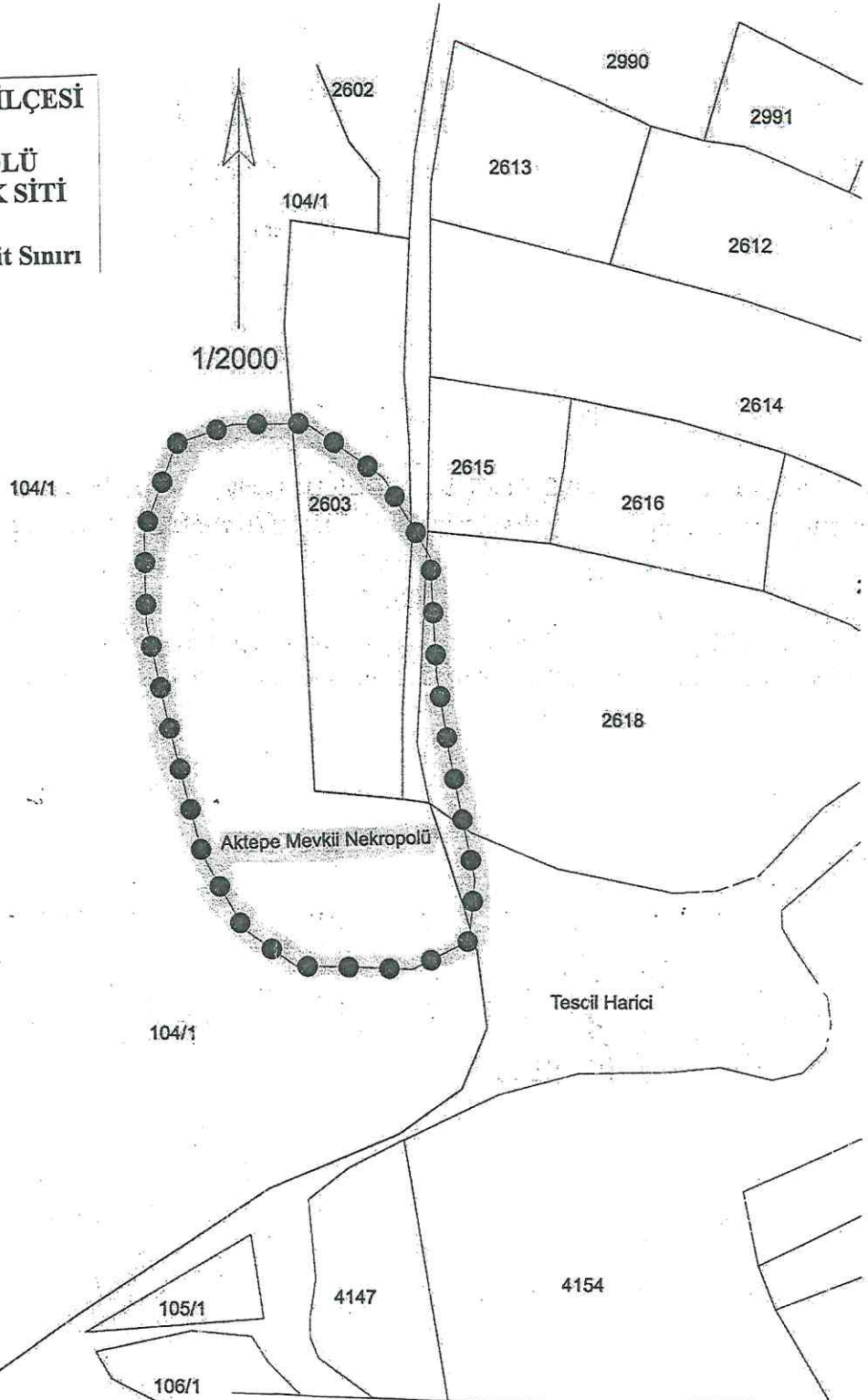

Düzenleyen
Gürol SENER
Tekniker
12.03.2024

ESKİŞEHİR KÜLTÜR VARLIKLARINI
KORUMA BÖLGE KURULU'NUN
29.03.2024 TARİH, 12481 SAYILI KARARI
EKİDİR.

ASLI GİBİDİR

Rahime KARAOĞLU MURAT
Bölge Kurulu Müdür V.



AVRUPA KONSEYİ	KÜLTÜREL VARLIKLARI KORUMA ENVANTERİ K.V.K.E		SİT	ENVANTER NO:	
TÜRKİYE	ESKİŞEHİR KÜLTÜR VARLIKLARINI KORUMA BÖLGE KURULU			HARİTA NO:	
İli: Afyonkarahisar	İlçesi: Dinar	Mahalle veya Köyü: Çapalı	Pafta:	Ada:	Parsel:

Adı: Aktepe Mevkii Nekropolü

Genel Tanım: Çapalı köyünün 6,9 km. kuzeybatısında Aktepe Mevkiinde yer almaktadır. Kuzey-güney doğrultulu sırtın doğu yamacında yer almaktadır. Yamaçta ana kayaya oyulmuş altı adet mezar görülmüştür. Mezarlar oldukça kaba işlenmiş olup girişleri doğu yönündeki vadiye bakmaktadır. Mezarlar 2023 yılı yüzey araştırması sonuç raporunda; Çapalı Köyü sınırları içerisinde tespit edilen altı adet kaya mezarı Sancar Mezar-1 (SM1), Sancar Mezar-2 (SM2), Sancar Mezar-3 (SM3), Sancar Mezar-4 (SM4), Sancar Mezar-5 (SM5), Sancar Mezar-6 (SM6.) şeklinde isimlendirilmiştir. Sancar Mezar-1 Ana kayaya oyulmuş olup tek bölümlüdür. Mezarın giriş kısmı doğu yöne bakmaktadır ve tek cepheidir. Kaya mezarı ciddi anlamda tahribata uğramıştır. Mezarın giriş kısmı 1,20x0,96 metre ölçülerindedir. Mezar odasının iç kısmı ise 2,60x1,60 metre ölçülerinde olup yüksekliği 1,30 metredir. Sancar Mezar-3, ana kayaya oyularak yapılmış tek odalı kaya mezarıdır. Kaya mezarının giriş kısmı doğu yöne bakmaktadır. Giriş kısmı ham toprak ve moloz taşlarla dolmuştur. Bu nedenle mezarın ölçüleri alınamamıştır. Sancar Mezar-4, giriş kısmı doğu yöne bakan kaya mezarı tek birimden oluşmaktadır. Giriş kısmının büyük bir bölümü toprakla kaplıdır. Giriş kısmı, mevcut haliyle 0,65x0,80 metredir. Mezar odasının giriş kısmı oyulduğu kayanın üst bitiminden yaklaşık 1 metre altı kottadır. Sancar Mezar-5, Ciddi anlamda tahribat görmüştür. Giriş kısmı doğu yöne bakan tek odalı kaya mezarıdır. Kaya mezarının büyük bir bölümü çökmüş veya toprak altında kalmıştır. Hali hazırda durumuna göre yapılan ölçümlerde mezarın yüksekliği 0,80 metre, genişliği ise 1,64 metre olarak ölçülmüştür. Sancar Mezar-6, Tek odalı ve tek girişli kaya oyulmuş mezar ciddi ölçüde tahribata uğramıştır. Doğuya bakan giriş kısmı ve içi ham toprak ve moloz taşla kaplıdır. Hali hazırda durumuna göre yapılan ölçümlerde giriş kısmının 0,30x0,80 metre olduğu anlaşılmıştır" ifadeleri ile tanımlanmıştır.

Koruma Şimdiki Tehlikeler: İnsan ve doğa erozyonu.

Şimdiki Durum: Çapalı Köyünden ulaşım sağlanabilmektedir.

Koruma Derecesi: I. (Bir) Derece Arkeolojik Sit

Sit Potansiyeli: Temizlik çalışması yapılabilir.

HAZIRLAYANLAR : TARİH: 24.01.2024

Bülent OKTA
Arkeolog

Onur YILDIRIM
Arkeolog

Şimdiki Koruma: Herhangi bir koruma yoktur.

Önerilen Koruma: Tescilden sonra İlçe Jandarma Komutanlığına ve Muhtarlığına Kaymakamlığı tarafından bilgilendirme yapılması.

**ESKİŞEHİR KÜLTÜR VARLIKLARINI
KORUMA BÖLGE KURULU'NUN
29.03.2024 TARİH, 12481 SAYILI KARARI
EKİDİR.**

KONTROL EDEN: TARİH: 24.01.2024

F. Tülay ÇERÇİ
Koruma Bölge
Kurulu Müdür V.

KURUL KARARLARI:

Yayın Dizisi: -

Gözlemler:

REVİZYON:

GEEAYK ONAYI:

ASLI GİBİDİR.

Rahime KARAOĞLU MURAT
Bölge Kurulu Müdür V.



Yazma	Yazma No	Yazma İçeriği	Yazma Durumu
1	1
2	2
3	3
4	4
5	5
6	6

