

T.C.
KÜLTÜR VE TURİZM BAKANLIĞI
ESKİŞEHİR KÜLTÜR VARLIKLARINI KORUMA BÖLGE KURULU

KARAR

Toplantı Tarih ve no: 26.04.2024-467

Karar Tarih ve no : 26.04.2024-12509

Toplantı Yeri
ESKİŞEHİR

Bilecik ili, Merkez, Gülümbe köyünde yer alan tescilli Akbayırlar Kaya Mezarları'nın sit sınırlarının güncellenmesi talebini konu alan Bilecik İl Kültür ve Turizm Müdürlüğü'nün 21.02.2024 tarih, 4799410 sayılı yazısı gereğince Kurul Müdürlüğü uzmanlarının 11.03.2024 tarih ve 2592593 sayılı yerinde inceleme raporu, Akbayırlar Nekropolü adıyla güncellenen sit sınırlarına ilişkin konuyla ilgili faaliyeti etkilenen kurum görüşlerinin ve sit sınırlarının aktarıldığı kadastral krokinin iletilmesinin istendiği Kurul Müdürlüğü'nün 12.03.2024 tarih ve 4874605 sayılı yazısı, ilgili kurum görüşlerinin iletildiği yazılar, Bilecik Valiliği Kadastro Müdürlüğü'nün 14.03.2024 tarih, 12080597 sayılı yazısı ve ekleri, 18.04.2024 tarih, 2651564 sayılı dosya inceleme raporu okundu, koordinatlı sit krokisi, sit sınırlarının aktarıldığı kadastral kroki, tescil fişi, fotoğrafları ve dosyası incelendi, yapılan görüşmeler sonucunda;

Bilecik ili, Merkez, Gülümbe köyünde yer alan 08.08.2014 tarih, 2655 sayılı kararımız ile I. (Bir) Derece Arkeolojik Sit olarak tescil edilen; Akbayırlar Kaya Mezarları'nın adı ve sınırlarının, Akbayırlar Nekropolü adıyla I.(Bir) Derece Arkeolojik sit olarak güncellenmesine, güncellenen sınırlara ilişkin hazırlanan tescil fişi, koordinatlı sit sınırı krokisi ve sit sınırlarının aktarıldığı kadastral krokinin uygun olduğuna; söz konusu alanda Kültür ve Tabiat Varlıklarını Koruma Yüksek Kurulunun Arkeolojik Sitler, Koruma ve Kullanma Koşullarına ilişkin 05.11.1999 tarih ve 658 sayılı İlke Kararı doğrultusunda hazırlanan geçiş dönemi koruma esasları ve kullanma şartlarının geçerli olduğuna, alanda kolluk kuvvetlerince gerekli güvenlik önlemlerinin artırılmasına ve sit sınırları içerisinde Kurulumuzdan izinsiz herhangi bir fiziki ve inşaat müdahalede bulunulmamasına karar verildi.

BİLECİK İLİ, MERKEZ GÜLÜMBE KÖYÜ
Akbayırklar Nekropolü I. (Bir) Derece Arkeolojik Siti
Geçiş Dönemi Koruma Esasları ve Kullanma Şartları
(11.00.255)

İlgili idare tarafından yasal süresi içerisinde koruma amaçlı imar planı hazırlatıp Kurulumuza iletilmesi zorunludur. Söz konusu plan onaylanıncaya kadar, “Geçiş Dönemi Koruma Esasları ve Kullanma Şartları” geçerlidir. Üç yıllık süre içinde zorunlu nedenlerle plan yapılamadığı takdirde Kurulumuzca gerekçeli olarak bu süre uzatılabilir.

I. Derece Arkeolojik Sit:

Korumaya yönelik bilimsel çalışmalar dışında aynen korunacak sit alanlarıdır. Bu alanlarda, kesinlikle hiçbir yapılaşmaya izin verilemez, bilimsel amaçlı kazıların dışında hiçbir kazı yapılamaz, ancak;

- a) Resmi ve özel kuruluşlarca zorunlu durumlarda yapılacak alt yapı uygulamaları için müze müdürlüğünün ve varsa kazı başkanının görüşüyle konu Kurulumuzda değerlendirilerek alınacak karar doğrultusunda uygulama yapılır.
- b) Yeni tarımsal alanlar açılmaz, yalnızca sınırlı mevsimlik tarımsal faaliyetler devam edebilir.
- c) Taş, toprak, kum vb. alınamaz, kireç, taş, tuğla, mermer, kum, maden vb. ocaklar açılmaz, toprak, cüruf, çöp, sanayi atığı ve benzeri malzeme dökülemez.
- d) Taşınmaz kültür varlıklarının mahiyetine tesir etmeyecek şekilde Kurulumuzdan izin almak koşuluyla birleştirme (tevhit) ve ayırma (ifraz) yapılabilir.

ESKİŞEHİR KÜLTÜR VARLIKLARINI
KORUMA BÖLGE KURULU'NUN
26.04.2024 TARİH, 12509 SAYILI KARARI
EKİDİR.

ASLI GİBİDİR - L
Rahime KARAOĞLU MURAT
Bölge Kurulu Müdür V.

KOORDİNATLI ARKEOLOJİK SİT SINIRI KROKİSİ

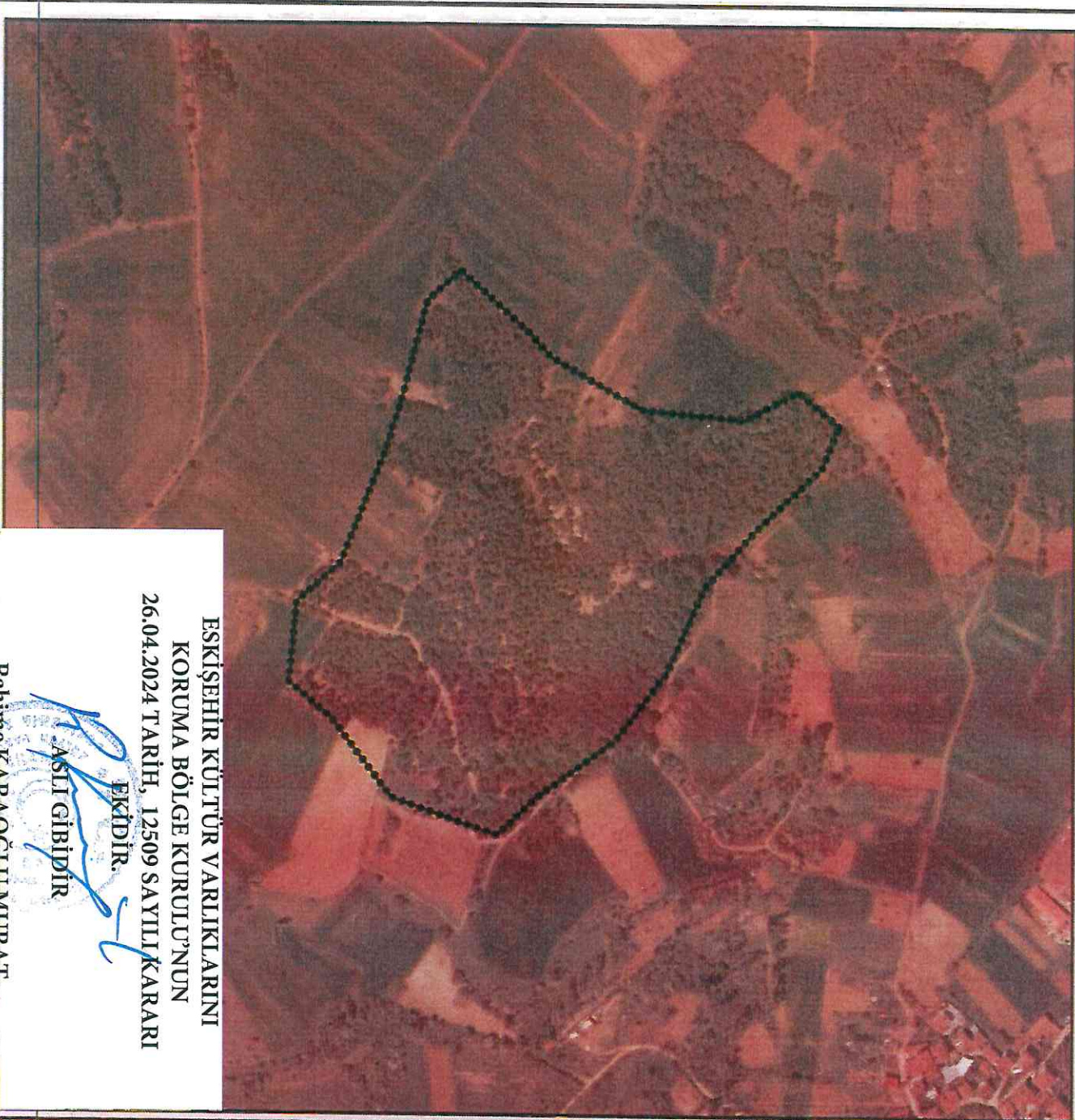

İl	Bilecik
İlçe	Merkez
Köy	Gülümbe Köyü
Pafta	H23-C2
Adı	Akbayırar Nekropolü
Tür/Derece	I. (Bir) Der. Ark. Sıt.
Projeksiyon	UTM
Ölçek	1/Kroki
*****	I. (Bir) Der. Ark. Sıt. Sınırı

KOORDİNAT LİSTESİ

UTM ED50 6 DERECE DOM:33

Nokta No	Y	X
1	240881.761	4454973.600
2	240913.919	4454960.737
3	240964.452	4454908.366
4	241004.879	4454872.533
5	241071.032	4454843.132
6	241122.484	4454804.542
7	241166.586	4454745.740
8	241195.987	4454716.339
9	241167.505	4454636.404
10	241106.865	4454590.464
11	241079.301	4454558.307
12	241018.661	4454563.819
13	240989.259	4454596.896
14	240905.649	4454629.972
15	240864.304	4454642.835
16	240789.882	4454662.130
17	240766.912	4454688.937
18	240812.852	4454738.389
19	240831.227	4454754.928
20	240870.735	4454823.837
21	240878.086	4454901.934
22	240856.035	4454942.361

ESKİŞEHİR KÜLTÜR VARLIKLARINI
KORUMA BÖLGE KURULU'NUN
26.04.2024 TARİH, 12509 SAYILI KARARI

EKİDİR.

ASLI GIBİDİR

Rahime KARAOĞLU MURAT

Bölge Kurulu Müdürü V.

BİLECİK, MERKEZ, GÜLÜMBE KÖYÜ
AKBAYIRLAR NEKROPOLÜ
I. (BİR) DERECE ARKEOLOJİK SİTİ

Ek

..... I.(Bir) Derece Arkeolojik Sit Sınırı

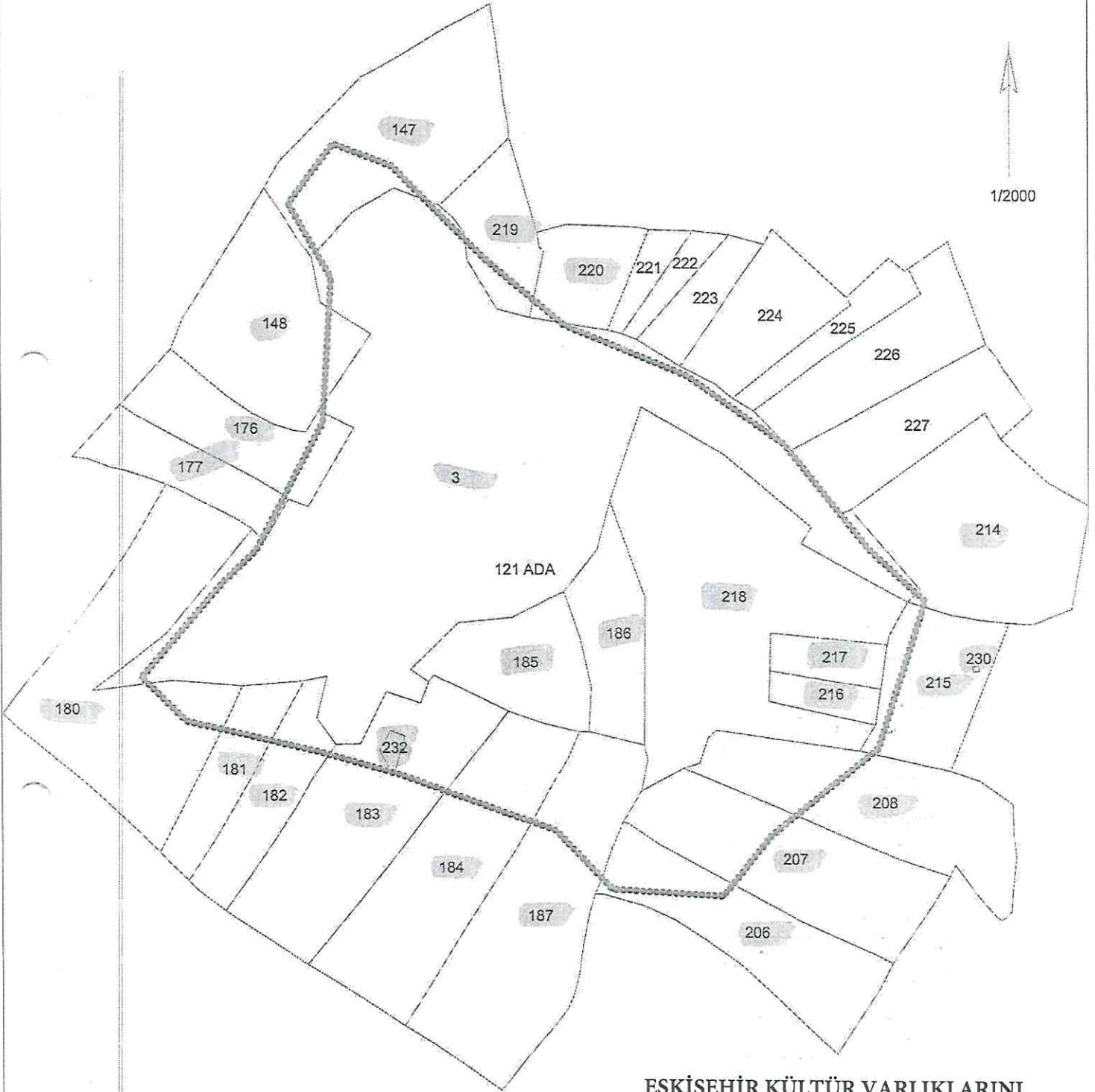

ESKİŞEHİR KÜLTÜR VARLIKLARINI
KORUMA BÖLGE KURULU'NUN
26.04.2024 TARİH, 12509 SAYILI KARARI
EKİDİR.

ASLI GİBİDİR

Rahime KARAOĞLU MURAT
Bölge Kurulu Müdür V.

AVRUPA KONSEYİ	KÜLTÜREL VARLIKLARI KORUMA ENVANTERİ K.V.K.E		SİT	ENVANTER NO:	
TÜRKİYE	ESKİŞEHİR KÜLTÜR VARLIKLARINI KORUMA BÖLGE KURULU			HARİTA NO:	
İli: Bilecik	İlçesi: Merkez	Mahalle veya Köyü: Gülümbe Köyü	Pafta:	Ada:	Parsel:
Adı:	Akbayırklar Nekropolü				
Genel Tanım: Bilecik ili, Merkez, Gülümbe köyü sınırları içerisinde yer almaktadır. Ormanlık alan içerisinde ana kayaya oyulmuş çok sayıda kaya mezarı bulunmaktadır. Mezarlar kemerli girişe sahip olup içeri girilebilen mezarlarda herhangi bir bezeme bulunmamaktadır.					
Koruma Şimdiki Tehlikeler: Herhangi bir koruma yoktur.					
Şimdiki Durum: Gülümbe köyünden ulaşım sağlanabilmektedir.			Koruma Derecesi: I. (Bir) Derece Arkeolojik Sit		
Sit Potansiyeli: Temizlik çalışması yapılabilir.			HAZIRLAYANLAR: TARİH: 11.03.2024 Bülent OKTA Arkeolog <i>[Signature]</i>		
Şimdiki Koruma: Herhangi bir koruma yoktur.			Onur YILDIRIM Arkeolog <i>[Signature]</i>		
Onerilen Koruma: Tescilinden sonra kolluk kuvvetlerine ve muhtarlığına ilan yapılması. ESKİŞEHİR KÜLTÜR VARLIKLARINI KORUMA BÖLGE KURULU NUN 26.04.2024 TARİH, 12509 SAYILI KARARI EKİDİR.			KONTROL EDEN: Rahime KARAOĞLU MURAT 11.03.2024 Bölge Kurulu Müdürü <i>[Signature]</i>		
Yayın Dizisi: ASLI GİBİDİR <i>[Signature]</i> Rahime KARAOĞLU MURAT			REVİZYON: GEEAYK ONAYI: Kurul İsmi: Kurul Karar Tarihi: Kurul Karar No:		
Gözlemler: Bölge Kurulu Müdürü <i>[Signature]</i>			Kurul İsmi: Kurul Karar Tarihi: Kurul Karar No:		
