

T.C.
KÜLTÜR VE TURİZM BAKANLIĞI
ESKİŞEHİR KÜLTÜR VARLIKLARINI KORUMA BÖLGE KURULU

KARAR

Toplantı Tarih ve no: 26.04.2024 - 467
Karar Tarih ve no : 26.04.2024 - 12512

Toplantı Yeri
ESKİŞEHİR

Bilecik İli, Söğüt İlçesi, Çaltı Köyü sınırları içerisinde ve Çevresel Etki Değerlendirmesi, İzin ve Denetim Genel Müdürlüğünün 19.12.2023 tarih ve 8253259 sayılı yazısı doğrultusunda yapılan arazi incelemesi kapsamında tespit edilen Damlardibi Mevkii Arkeolojik Alanı'nın I. (Bir) Derece Arkeolojik Sit olarak tesciline esas hazırlanan bilgi ve belgelerin değerlendirilmesi istemine ilişkin Kurul Müdürlüğü uzmanlarının 10.01.2024 tarih ve 2483272 sayılı yerinde inceleme raporu, konuyla ilgili faaliyeti etkilenen kurum görüşlerinin ve sit sınırlarının aktarıldığı kadastral krokinin iletilmesinin istendiği Kurul Müdürlüğünün 11.01.2024 tarih ve 4647683 sayılı yazısı, ilgili kurum görüşlerinin iletildiği yazılar, Bilecik Valiliğinin (Kadastro Müdürlüğü) 19.01.2024 tarih 11460119 sayılı yazısı, alanda yer alan kaçak kazı çukuruna ilişkin Bilecik Valiliğinin(İl Kültür ve Turizm Müdürlüğü) 15.04.2024 tarih 4989348 sayılı yazısı, Kurul Müdürlüğü uzmanının 24.04.2024 tarih, 2658825 sayılı dosya inceleme raporu ve hazırlanan geçiş dönemi koruma esasları ve kullanma şartları okundu, koordinatlı sit krokisi, sit sınırlarının aktarıldığı kadastral kroki, tescil fişi, fotoğrafları ve dosyası incelendi, yapılan görüşmeler sonucunda;

Bilecik İli, Söğüt İlçesi, Çaltı Köyü'nde tespit edilen ve 2863 sayılı Kanun'un 6. Maddesi kapsamında korunması gerekli kültür varlıklarından olan alanın "Damlardibi Mevkii Arkeolojik Alanı" adıyla I.(Bir) Derece Arkeolojik sit olarak tesciline, alana ilişkin hazırlanan tescil fişi, koordinatlı sit sınırı krokisi ve sit sınırlarının aktarıldığı kadastral krokinin uygun olduğuna; söz konusu alanda Kültür ve Tabiat Varlıklarını Koruma Yüksek Kurulu'nun Arkeolojik Sitler, Koruma ve Kullanma Koşullarına ilişkin 05.11.1999 tarih ve 658 sayılı İlke Kararı doğrultusunda hazırlanan geçiş dönemi koruma esasları ve kullanma şartlarının geçerli olduğuna, hakkında suç duyurusunda bulunulduğu Bilecik Valiliğinin(İl Kültür ve Turizm Müdürlüğü) 15.04.2024 tarih 4989348 sayılı yazısında bildirilen kaçak kazı çukurlarının ilgili adli makamların uygun görüşleri alınarak Müze Müdürlüğü denetiminde ilgili idarece kapatılmasına, sit sınırları içerisinde güvenlik önlemlerinin ilgili kurumlarca alınmasına ve Kurulumuzdan izinsiz herhangi bir fiziki ve inşai müdahalede bulunulmamasına karar verildi.

BİLECİK
SÖĞÜT
ÇALTI KÖYÜ

DAMLARDIĞI MEVKİİ ARKEOLOJİK ALANI
..... I.(BİR) DERECE ARKEOLOJİK SİT SINIRI

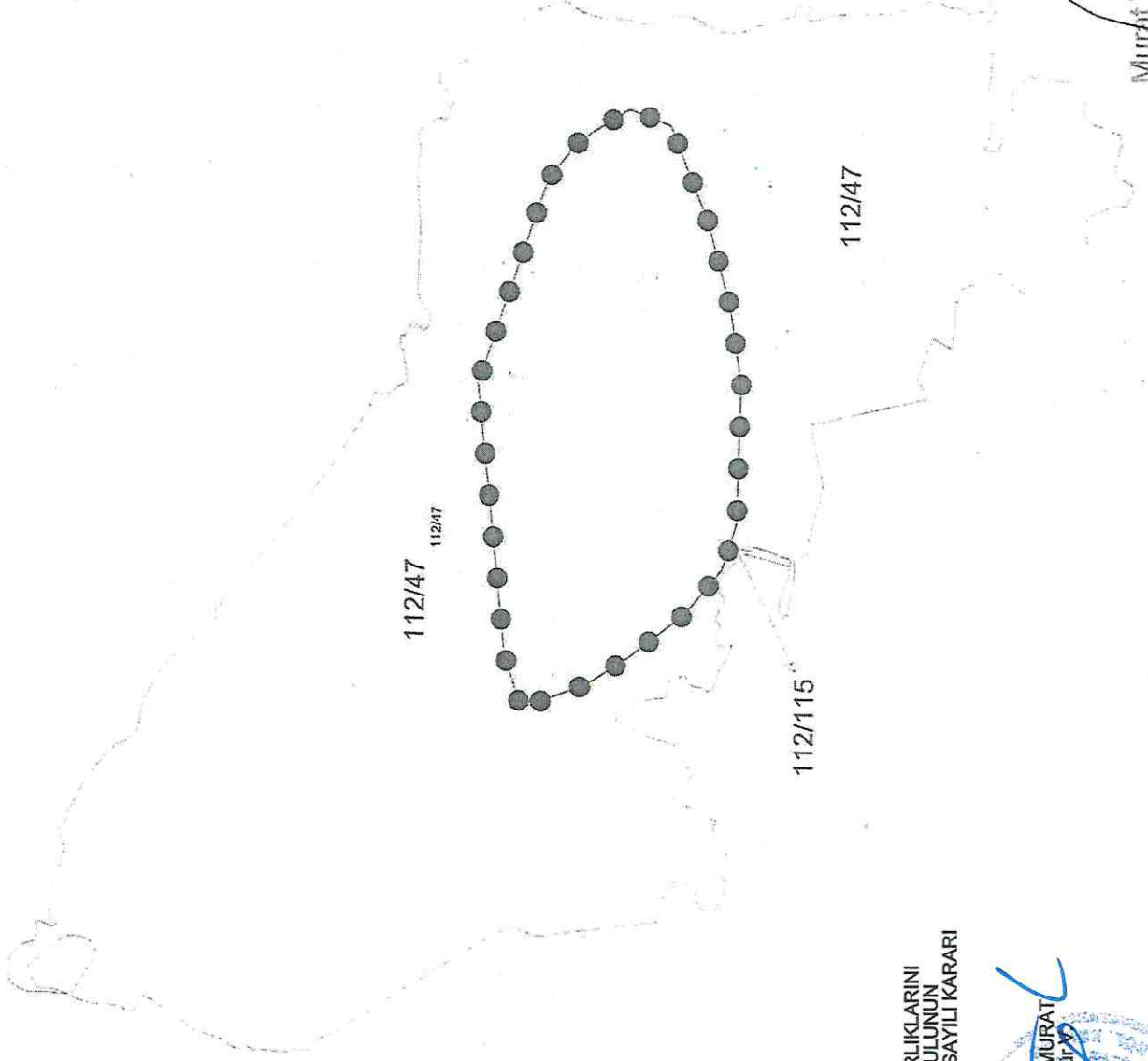

ESKİŞEHİR KÜLTÜR VARLIKLARINI
KORUMA BÖLGE KURULUNUN
26.04.2024 TARİH VE 12512 SAYILI KARARI
EKİDİR.

ASLI GİBİDİR

Rahime KARAOĞLU MURAT
Bölge Kurulu Müdürü



Murat TÜFFİGÜT
Kadastro Teknikeri

KOORDİNATLI ARKEOLOJİK SİT SINIRI KROKİSİ

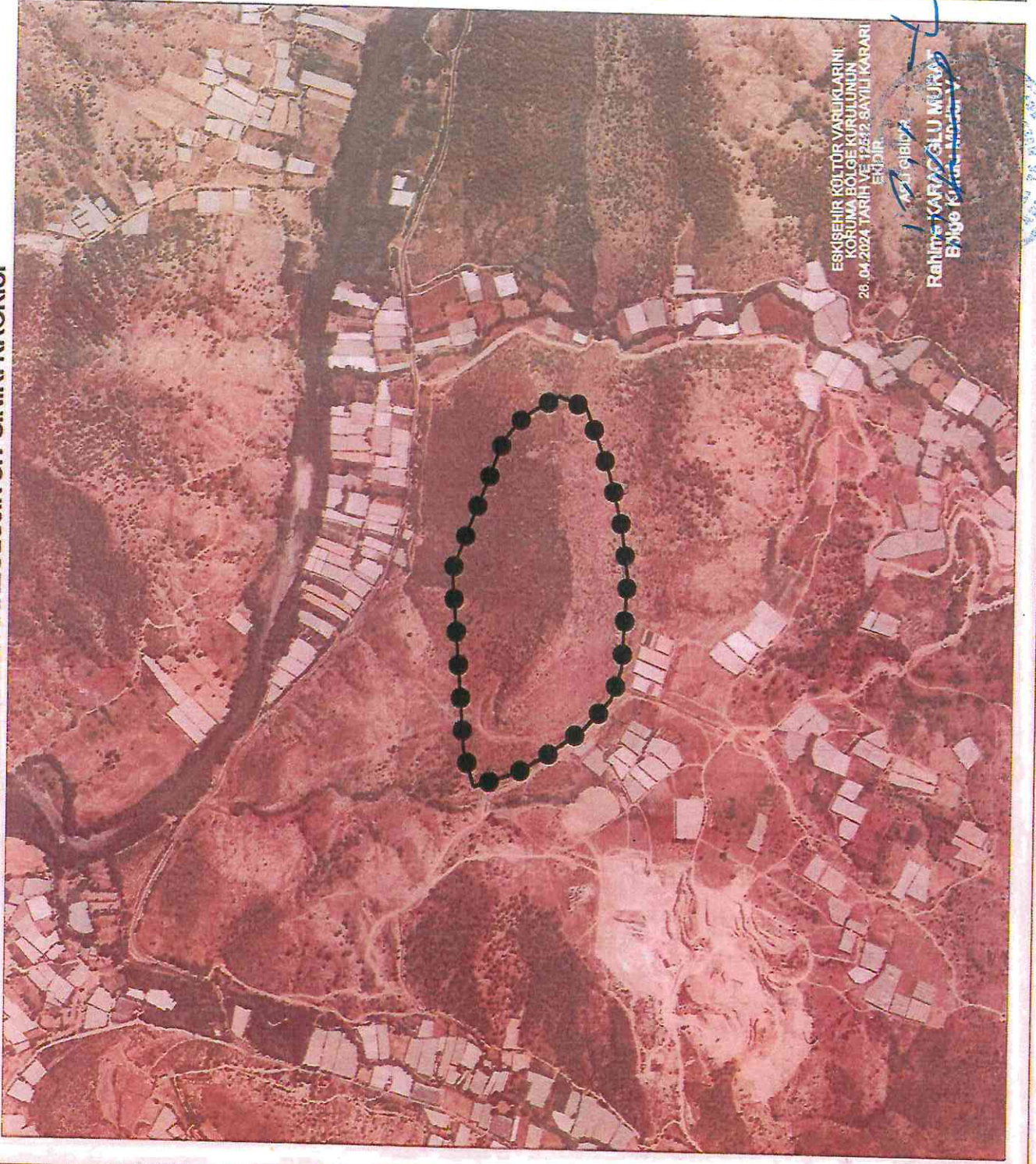

ESKİŞEHİR KÜLTÜR VARLIKLARINI
KORUMA BÖLGE KURULUNUN
28.04.2024 TARİH VE 1255/2 SAYILI KARARI
EKİDİR.

Rahime KARAOĞLU MURAT
Bölge Koruma Birim Başkanı

İl	Bilecik	
İlçe	Söğüt	
Mah.	Çaltı	
Pafta	H24-C4	
Adı	Damladıbi Mevkii Arkeolojik Alanı	
Tür/Derece	I.(Bir) Der. Arkeolojik Sit	
Ölçek	1/Kroki	
●-●-●-●-●	I.(Bir) Der. Ark. Sit Sınırı	
I.(Bir) Derece Sit Sınırı Koordinat Listesi		
ED50-6° DOM33		
Nokta No	Y	X
1	267679.997	443946.839
2	267713.066	443984.490
3	267755.037	4439782.967
4	267619.029	4439695.679
5	267686.605	4439635.997
6	267957.404	4439611.997
7	268051.386	4439607.513
8	268163.621	4439601.005
9	268280.421	4439615.584
10	268409.780	4439647.007
11	268558.797	4439661.584
12	268584.253	4439701.940
13	268551.040	4439620.232
14	268533.028	4439945.717
15	268480.496	4439689.427
16	268174.555	4440002.251
17	267898.366	4439980.263
18	267703.599	4439970.729

ED50-3° DOM30

Nokta No	Y	X
1	523507.040	4438200.953
2	523544.162	4438104.826
3	523587.541	4438039.746
4	523654.423	4437954.687
5	523723.955	4437897.332
6	523795.504	4437875.738
7	523889.580	4437874.426
8	524003.921	4437871.774
9	524118.135	4437890.210
10	524246.329	4437925.988
11	524393.372	4437995.879
12	524416.708	4438048.957
13	524381.634	4438103.812
14	524382.777	4438128.669
15	524308.815	4438170.572
16	524399.322	4438272.991
17	524372.123	4438241.643
18	523589.768	4439227.641

AVRUPA KONSEYİ	KÜLTÜREL VARLIKLARI KORUMA ENVANTERİ K.V.K.E		SİT	ENVANTER NO:	
TÜRKİYE	ESKİŞEHİR KÜLTÜR VARLIKLARINI KORUMA BÖLGE KURULU			HARİTA NO:	
İli: Bilecik	İlçesi: Söğüt	Mahalle veya Köyü: Çaltı Köyü	Pafta:	Ada:	Parsel:
Adı:	Damlardibi Mevkii Arkeolojik Alanı			112	47, 115

GENEL TANIM: . Söz konusu yerleşim doğal bir kayalık üzerinde ve eteklerine doğru uzanmaktadır. Söz konusu yerleşim alanında tespit edilen ağırlıklı olarak Roma dönemi olmak üzere az sayıda M.Ö. II. bin ve Tunç Dönemine tarihlenen seramik buluntuları ile alanın bölgeye hakim olan kale yerleşimi içinde 40.074744° x 30.278908° koordinatlarında kaçak kazılar sonucu ortaya çıkmış taş ve tuğla sıraları arasına horasan harcı ile örülmüş duvar bölümleri ortaya çıkmıştır. Oldukça dik ve engebeli olan alanda su kültürü ile alakalı olduğunu düşündüğümüz su havuzu ve önu kademelendirilerek oluşturulmuş merdivenlerden çıkılan kutsal alan ile kutsal alan içerisinde 40.074097° x 30.280336° koordinatında yer alan kaçak kazı çukuru tarafımızca görülmüştür. Kale yerleşimi ve kayalık alanın etrafında olan yamaçlarda yoğunluk gösteren aşağı şehirde çok sayıda silindirik şekilde çıkarılmış bazıları yarım kalmış veya tam çıkarılmış, bazıların ortası delik şeklinde olan çok sayıda ezgi/pres taşı veya değirmen taşının varlığı alanın hem olasılıkla Roma-Bizans hem de daha geç dönemlerde taş ocağı olarak kullanıldığını göstermektedir

Koruma Şimdiki Tehlikeler: İnsan ve doğa erozyonu.

Şimdiki Durum:

Koruma Derecesi: I. (Bir) Derece Arkeolojik Sit

Sit Potansiyeli: Yüzey araştırması yapılabilir.

HAZIRLAYANLAR: TARİH: 11.01.2024

Necdet BAYBOSTAN
Arkeolog

Şimdiki Koruma: Herhangi bir koruma yoktur.

Dr. Özlem ÇAKAR KILIC
Arkeolog

Önerilen Koruma: Tescilinden sonra İlçe Jandarma Komutanlığına ve Muhtarlığına bildirilmesi.

ESKİŞEHİR KÜLTÜR VARLIKLARINI KORUMA BÖLGE KURULUNUN
28.04.2024 TARİH VE 12512 SAYILI KARARI
EKİDİR.

KONTROL EDEN: TARİH: 11.01.2024

Rahime KARAOĞLU MURAT
Koruma Bölge Kurulu Müdür V

ASLI GİBİDİR

Rahime KARAOĞLU MURAT
Bölge Kurulu Müdür V

KURUL KARARLARI:

Yayın Dizisi: -

REVİZYON: GEEAYK ONAYI:

Gözlemler:

Kurul İsmi;
Kurul Karar Tarihi;
Kurul Karar No:

