

T.C.  
KÜLTÜR VE TURİZM BAKANLIĞI  
ESKİŞEHİR KÜLTÜR VARLIKLARINI KORUMA BÖLGE KURULU

**KARAR**

**Toplantı Tarih ve no:** 26.04.2024-467

**Karar Tarih ve no :** 26.04.2024-12526

**Toplantı Yeri**  
**ESKİŞEHİR**

Eskişehir ili, Sivrihisar ve Günyüzü İlçeleri sınırları içerisinde RES projesi yapılması faaliyetine esas kurum görüşünün istendiği Çevre Şehircilik ve İklim Değişikliği Bakanlığının (Çevresel Etki Değerlendirmesi, İzin ve Denetim Genel Müdürlüğü) 08.01.2024 tarih ve 8430928 sayılı yazısı doğrultusunda, Kurul Müdürlüğü uzmanlarınca yapılan yerinde inceleme sonucunda tespit edilen alanın 2863 Sayılı Kanun kapsamında Göletin Sivri Tepe Gözetleme Kulesi adıyla I. (Bir) Derece Arkeolojik Sit olarak tesciline esas hazırlanan bilgi ve belgelerin değerlendirilmesinin istendiği Kurul Müdürlüğü uzmanlarının 05.03.2024 tarih ve 2581849 sayılı yerinde inceleme raporu ve ekleri, faaliyeti etkilenen kurum görüşlerinin istendiği Kurul Müdürlüğünün 11.03.2024 tarih ve 4867590 sayılı yazısı, Maden ve Petrol İşleri Genel Müdürlüğünün 25.03.2024 tarih 2024141108 sayılı yazısı, Kadastro Müdürlüğünün 14.03.2024 tarih 12087615 sayılı yazısı, konuyla ilgili Kurum ve Kuruluşların görüşlerinin iletildiği diğer yazılar ile Kurul Müdürlüğü uzmanlarının 19.04.2024 tarih ve 2652203 sayılı dosya inceleme raporu, hazırlanan geçiş dönemi koruma esasları ve kullanma şartları okundu, tescil fişi, koordinatlı sit sınırı krokisi, sit sınırlarının işaretlendiği kadastral kroki, fotoğrafları ve dosyası incelendi, yapılan görüşmeler sonunda;

Eskişehir İli, Sivrihisar İlçesi, Çaykoz ve Karacaören Mahalleleri sınırları içerisinde tespit edilen ve 2863 sayılı Kanun'un 6. Maddesi kapsamında korunması gerekli kültür varlıklarından olan alanın, Göletin Sivri Tepe Gözetleme Kulesi adıyla I. (Bir) Derece Arkeolojik Sit olarak tesciline; hazırlanan tescil fişi, koordinatlı sit sınırı krokisi ve sit sınırlarının aktarıldığı kadastral krokisinin uygun olduğuna, söz konusu alanda Kültür Varlıklarını Koruma Yüksek Kurulunun Arkeolojik Sitler, Koruma ve Kullanma Koşullarına ilişkin 05.11.1999 tarih ve 658 sayılı İlke Kararı doğrultusunda hazırlanan geçiş dönemi koruma esasları ve kullanma şartlarının geçerli olduğuna; sit sınırları içerisinde Kurulumuzdan izinsiz herhangi bir fiziki ve inşai müdahalede bulunulmamasına karar verildi.

ÇAYKOZ MAHALLESİ KADASTRO ÇALIŞMA ALANI

1400/43



Gözetleme Kulesi

ESKİŞEHİR İLİ, SIVRIHISAR İLÇESİ,  
ÇAYKOZ-KARACAÖREN MAHALLESİ,  
GÖLETİN SIVRI TEPE GÖZETLEME KULESİ

..... I.(BİR) DERECE ARKEOLOJİK SİT SINIRI

1398/93

Ek-1

TESCİL HARFİCİ

ÇAYKOZ MAHALLESİ KADASTRO ÇALIŞMA ALANI

ESKİŞEHİR KÜLTÜR VARLIKLARINI  
KORUMA BÖLGE KURULUNUN  
26.04.2024 TARİH VE 12526 SAYILI KARARI  
EKİDİR.

ASLI GİBİDİR

Rahime KARAOĞLU MURAT  
Bölge Kurulu Müdürü V.

1  
KARAOĞLU MURAT  
Bölge Kurulu Müdürü V.

# KOORDİNATLI ARKEOLOJİK SİT SINIRI KROKİSİ

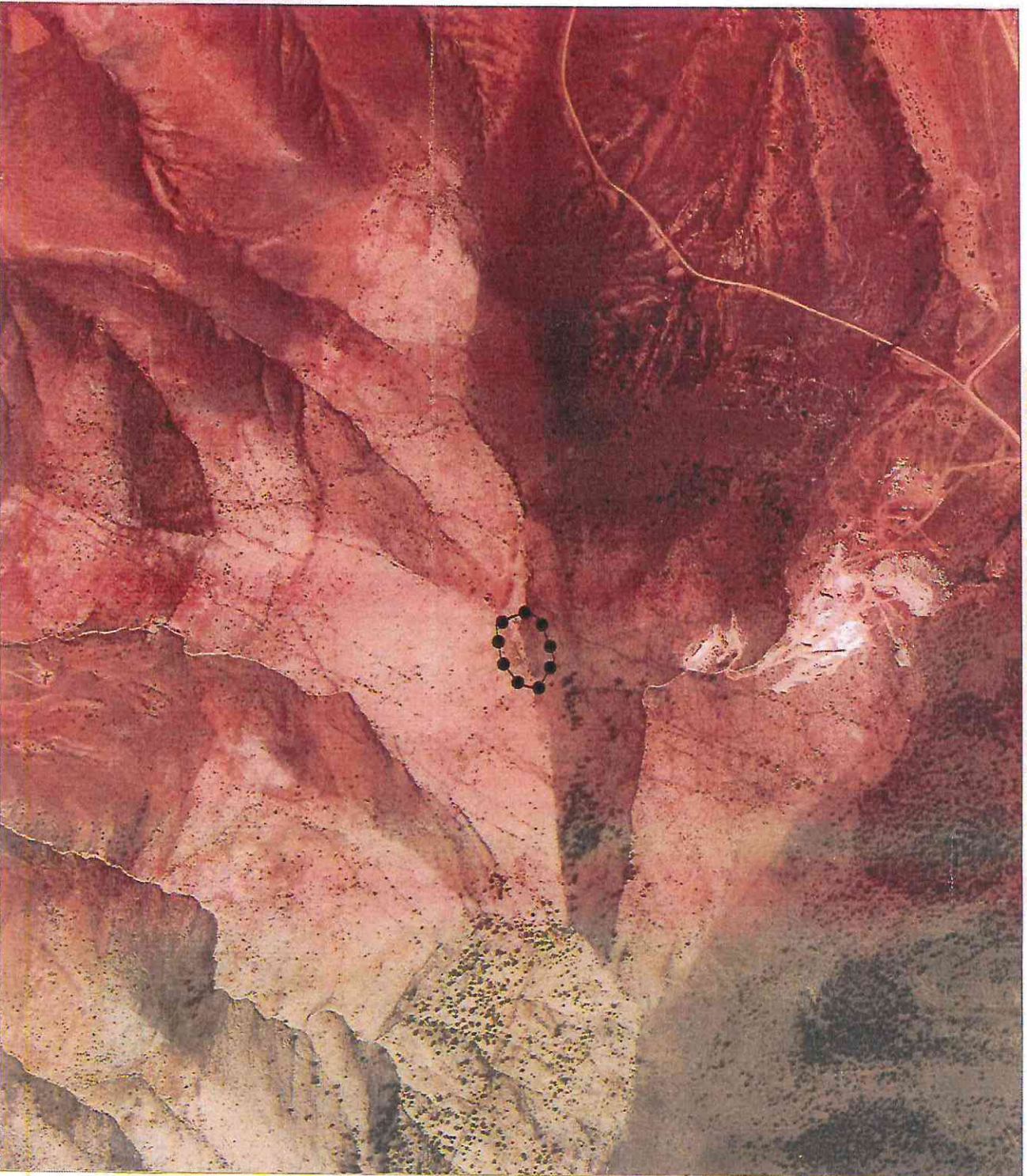

İl	: Eskişehir
İlçe	: Sivrihisar
Mah.	: Çaykoz - Karacaböten
Pafta	: J27-B4
Adı	: Gölelin Sivritape : Güzelleme Kulesi
Tür/Derece	: I.(Bir) Der. Arkeolojik Sit
Ölçek	: 1/Kroki
—●— : I. (Bir) Der. Ark. Sit Sınırı	

I.(Bir) Derece Sit Sınırı  
Koordinat Listesi

ITRF96 - 3\*

Nokta No	Y	X
11	389019.69	435379.71
13	388950.75	4353774.61
14	389071.14	4353771.34
15	388938.43	4353753.04
17	389064.88	4353739.45
19	388947.75	4353726.96
22	389023.27	4353707.50
23	388962.75	4353699.00

ESKİŞEHİR KÜLTÜR VARLIKLARINI  
KORUMA BÖLGE KURULUNUN  
26.04.2024 TARİHİNDE 12526 SAYILI KARARI  
KADIR  
Rahmeti ARAOĞLU MÜRAT  
Bölge Kurulu Müdürü V.



AVRUPA KONSEYİ	KÜLTÜREL VARLIKLARI KORUMA ENVANTERİ K.V.K.E		SİT	ENVANTER NO:	
TÜRKİYE	ESKİŞEHİR KÜLTÜR VARLIKLARINI KORUMA BÖLGE KURULU			HARİTA NO:	
İli: Eskişehir	İlçesi: Sivrihisar	Mahalle veya Köyü: Çaykoz Mh. Karacaören Mh.	Pafta:	Ada: 1400 714	Parsel: 43 714
Adı:	Göletin Sivri Tepe Gözetleme Kulesi				

**GENEL TANIM:** Sivrihisar ilçesi Karacaören mahallesinin yaklaşık 1,6 km kuzeydoğusunda tescilli Hamamtepe Kalesi I. (Bir) Derece Arkeolojik Sitenin yaklaşık 2 km. doğusunda Göletinsivri Tepe Mevkiinde yer almaktadır. Gözetleme Kulesi olduğunu düşündüğümüz alan yaklaşık 1550 m. yüksekliğinde bir tepe üzerinde konumlanmıştır. Tepenin güney yamaçlarında Bizans Dönemine ait seramik parçaları ile duvarlara ait taşlar görülmüştür. Kule tescilli Hamamtepe Kalesini gören bir noktaya konumlanmıştır.

**Koruma Şimdiki Tehlikeler:** İnsan ve doğa erozyonu.

**Şimdiki Durum:** Arayit Dağından ulaşım sağlanabilmektedir.

**Koruma Derecesi:** I. (Bir) Derece Arkeolojik Sit

**Sit Potansiyeli:** Yüzeysel araştırması yapılabilir.

**HAZIRLAYANLAR :** TARİH: 03.03.2024

Bülent OKTA  
Arkeolog

Onur YILDIRIM  
Arkeolog

**Şimdiki Koruma:** Herhangi bir koruma yoktur.

**Önerilen Koruma:** Tescilinden sonra İlçe Jandarma Komutanlığına ve Muhtarlığına tebliğat yapılması.

**KONTROL EDEN:**

TARİH : 05.03.2024

F.Tulay ÇERÇİ  
Koruma Kurulu Md. V.

**KURUL KARARLARI:**

**Yayın Dizisi: -**

**REVİZYON:**

**GEEAYK ONAYI:**

**Gözlemler:**

**Kurul İsmi:**  
**Kurul Karar Tarihi:**  
**Kurul Karar No:**



ESKİŞEHİR KÜLTÜR VARLIKLARINI  
KORUMA BÖLGE KURULUNUN  
26.04.2024 TARİH VE 12526 SAYILI KARARI  
EKİDİR.

ASLI GİBİDİR

Rahime KARAOĞLU MURAT  
Bölge Kurulu Müdür V.