

T.C.  
KÜLTÜR VE TURİZM BAKANLIĞI  
ESKİŞEHİR KÜLTÜR VARLIKLARINI KORUMA BÖLGE KURULU

KARAR

**Toplantı Tarih ve no:** 27.06.2024 - 472  
**Karar Tarih ve no :** 27.06.2024 - 12607

**Toplantı Yeri**  
**ESKİŞEHİR**

Bilecik ili, Söğüt ilçesi, Dudaş köyünde maden sahası içinde sondaj ve yol yapım çalışmalarına esas Eskişehir İl Kültür ve Turizm Müdürlüğünün 01.03.2024 tarih ve 4836212 sayılı yazısı doğrultusunda Kurul Müdürlüğü uzmanlarınca yapılan inceleme sonucu tespit edilen alanın 2863 sayılı Kanun kapsamında tesciline esas hazırlanan bilgi ve belgelerin değerlendirilmesi konusunda Kurul Müdürlüğünün 22.04.2024 tarih ve 5022077 sayılı yazısı, Kurul Müdürlüğü uzmanlarının 22.04.2024 tarih ve 2656909 sayılı raporu, konuyla ilgili faaliyeti etkilenen Kurum ve Kuruluşların görüşlerinin iletildiği yazılar, 24.06.2024 tarih ve 2766972 sayılı dosya inceleme raporu ve hazırlanan geçiş dönemi koruma esasları ve kullanma şartları okundu, koordinatlı sit sınırı krokisi, tescil fişi, sit sınırlarının aktarıldığı kadastral krokisi, fotoğrafları ve dosyası incelendi, yapılan görüşmeler sonucunda;

Bilecik ili, Söğüt ilçesi, Dudaş köyünde sınırları içerisinde bulunan 2863 sayılı Kanun kapsamında korunması gerekli kültür varlığı niteliğindeki alanın Asartepe Kalesi adıyla I. ve III. Derece Arkeolojik Siti olarak tesciline, hazırlanan tescil fişi, koordinatlı sit sınırı krokisi ve sit sınırlarının aktarıldığı kadastral krokisinin uygun olduğuna; söz konusu alanda Kültür ve Tabiat Varlıklarını Koruma Yüksek Kurulu'nun Arkeolojik Sitler, Koruma ve Kullanma Koşulları'na ilişkin 05.11.1999 tarih ve 658 sayılı İlke Kararı doğrultusunda hazırlanan kararımız eki geçiş dönemi koruma esasları ve kullanma şartlarının geçerli olduğuna, alanda kolluk kuvvetlerince gerekli güvenlik önlemlerinin artırılmasına ve sit sınırları içerisinde kurulumuzdan izinsiz herhangi bir fiziki ve inşai müdahalede bulunulmamasına karar verildi.

KROKİ

Ek

İL	BİLECİK
İLÇE	SÖĞÜT
MAH./KÖY	DUDAŞ KÖYÜ

BİLECİK İLİ SÖĞÜT İLÇESİ, DUDAŞ KÖYÜ  
ANARTEPE KALESİ  
I. (BİR) VE III. (ÜÇ) DERECE ARKEOLOJİK SİTİ

..... I. (Bir) Derece Arkeolojik Sit Sınırı  
..... III. (Üç) Derece Arkeolojik Sit Sınırı

110  
2  
(ORMAN)

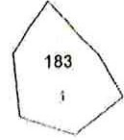
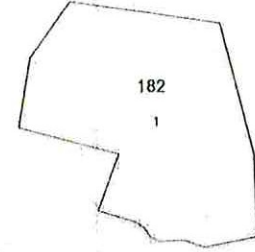
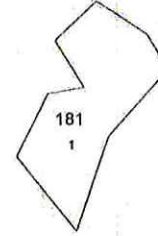
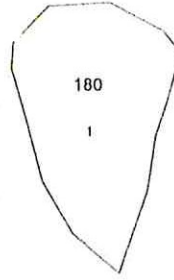
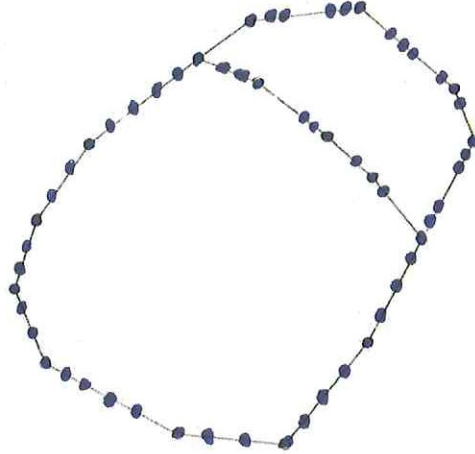

KUZEY

ESKİŞEHİR KÜLTÜR VARLIKLARINI  
KORUMA BÖLGE KURULUNUN  
27.06.2024 TARİH, 12607 SAYILI KARARI EKİDİR.

ASLI GİBİDİR

Rahime KARAOĞLU MURAT  
Bölge Kurulu Müdür V.



Murat TÜRGÜT  
Kadastro Teknikeri

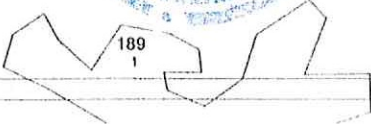

# KOORDINATLI ARKEOLOJİK SİT SINIRI KROKİSİ

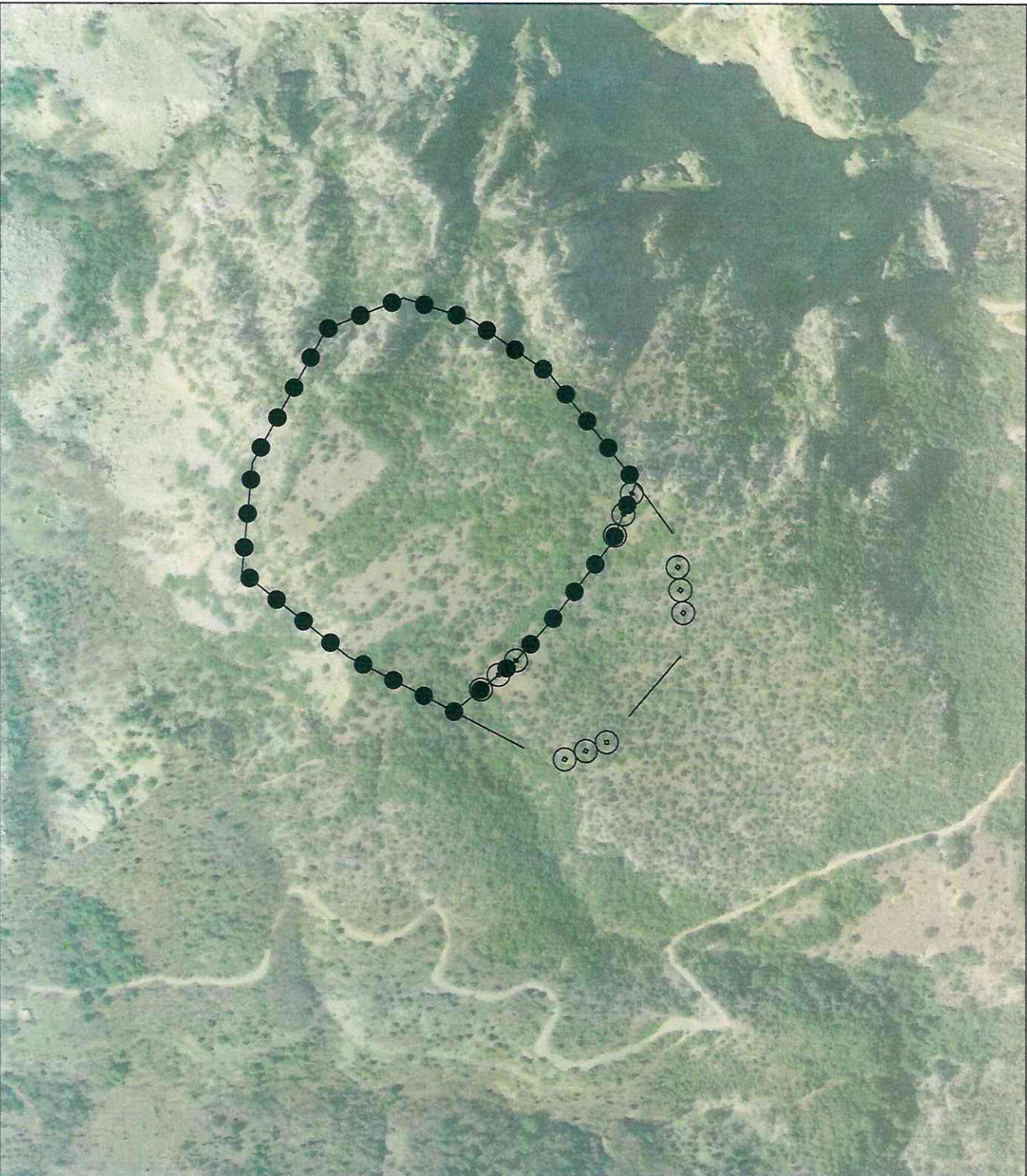

İl	: Bilecik
İlçe	: Söğüt
Mah.	: Dudaş
Pafta	: I24-A2
Adı	: Asartepe Kalesi
Tür/Derece	: I (Bir) ve III. (Üç) Der. Arkeolojik Sit
Ölçek	: 1/Kroki
	: I. (Bir) Der. Ark. Sit Sınırı
	: III. (Üç) Der. Ark. Sit Sınırı

ITRF96-3° DOM33

Nokta No	Y	X
1	520240.58	442839.79
2	520286.07	442821.02
3	520339.02	442860.97
4	520314.42	442860.93
5	520314.42	442860.93
6	520371.39	4428721.45
7	520308.04	4428642.52
8	520225.38	4428650.45
9	520125.14	4428705.63
10	520101.82	4428763.57
11	520118.19	4428815.38
12	520158.03	4428873.98
13	520279.78	4428968.17
14	520364.87	4428978.54
15	520436.97	4428917.09
16	520452.46	4428977.68

I (Bir) Derece Sit Sınırı Noktalar  
1, 2, 3, 4, 5, 6, 7, 8, 9, 10, 11, 12

III. (Üç) Derece Sit Sınırı Noktalar  
1, 2, 3, 4, 5, 16, 15, 14, 13

ESKİŞEHİR KÜLTÜR VARLIKLARINI  
KORUMA BÖLGE KURULUNUN  
27.06.2024 TARİHİ, 12607 SAYILI KARARINA EKİDİR.

ASİT GİBİDİR  
Kantine KARAOĞLU MURAT  
Bölge Kurulu Müdürü V



AVRUPA KONSEYİ	KÜLTÜREL VARLIKLARI KORUMA ENVANTERİ K.V.K.E		SİT	ENVANTER NO:	
TÜRKİYE	ESKİŞEHİR KÜLTÜR VARLIKLARINI KORUMA BÖLGE KURULU			HARİTA NO:	
İli: Bilecik	İlçesi: Söğüt	Köy: Dudaş	Pafta:	Ada: 110	Parsel: 2
Adı:	Asartepe Kalesi				
<b>GENEL TANIM:</b> Dudaş köyünün yaklaşık 2.6 kilometre güneyinde Asar Kale Mevkii olarak adlandırılan tepelik alanda yayılım gösteren bir kale yerleşimi tespit edilmiştir. Kale yerleşimi tepenin batısında bulunan derin vadiye bakan kenarına konumlandırılmıştır. Kaleyi çevreleyen moloz taş sur duvarı kalıntıları iç kısımda "L" yapar şekilde takip edilmektedir. Yerleşim içerisinde yoğun miktarda Roma ve Bizans dönemlerine tarihlenen seramik (ağız, dip, gövde, pithos parçaları vb.) ve tuğla (çatı ve taban kiremitleri) parçaları ile ergitme potaları açılmış blok taş ile bazalt öğütme taşı parçası da bulunmaktadır. Sur duvarlarının dışında doğuya doğru yaklaşık 100-120 metre mesafede seramik parçaları bir miktar devam etmekle birlikte ikinci bir sur duvarı olması muhtemel kuzey-güney doğrultulu bir taş sırası görülmektedir.					
<b>Koruma Şimdiki Tehlikeler:</b> Doğal etmenler ve insan tahribatı.					
<b>Şimdiki Durum:</b>			<b>Koruma Derecesi:</b> I. ve III. Derece Arkeolojik Sit		
<b>Sit Potansiyeli:</b> Arkeolojik yüzey araştırması yapılabilir.			<b>HAZIRLAYANLAR :</b> TARIH: 26.06.2024 Kaan KIRÇIN Arkeolog		
<b>Şimdiki Koruma:</b> Kaçak kazılara karşı korumasız.			Fahri KURT Sanat Tarihçisi		
<b>Önerilen Koruma:</b> Kolluk kuvvetlerince; gerekli güvenlik tedbirlerinin alınması, kontrollerin sıklaştırılması ve çevre halkının bilinçlendirilmesi gerekmektedir. <b>ESKİŞEHİR KÜLTÜR VARLIKLARINI KORUMA BÖLGE KURULUNUN 27.06.2024 TARİH, 12607 SAYILI KARARI EKİDİR.</b> <b>ASLI GİBİDİR</b> Rahime KARAĞLU MURAT Bölge Kurulu Müdür V.			<b>KONTROL EDEN:</b> TARIH: 26.06.2024 Rahime KARAĞLU MURAT Bölge Kurulu Müdür V.		
<b>Yayın Dizisi: -</b>			<b>REVİZYON:</b> GEEAYK ONAYI:		
<b>Gözlemler:</b>			Kurul İsmi: Kurul Karar Tarihi: Kurul Karar No:		
      					