

T.C.
KÜLTÜR VE TURİZM BAKANLIĞI
ESKİŞEHİR KÜLTÜR VARLIKLARINI KORUMA BÖLGE KURULU

KARAR

Toplantı Tarih ve no: 27.06.2024 - 472

Karar Tarih ve no : 27.06.2024 - 12627

Toplantı Yeri
ESKİŞEHİR

Afyonkarahisar ili, Şuhut ilçesi, Aydın köyü sınırları içerisinde planlama çalışmasına esas Toplu Konut İdaresi Başkanlığının 29.03.2024 tarih ve 593081 sayılı yazısı doğrultusunda Kurul Müdürlüğü uzmanlarınca yapılan yerinde incelemede tespit edilen alanın 2863 sayılı kanun kapsamında tesciline ilişkin hazırlanan belgelerin değerlendirilmesinin istendiği Kurul Müdürlüğü uzmanlarının 05.04.2024 tarih ve 2640891 sayılı raporu ve ekleri, faaliyeti etkilenen kurum görüşlerinin istendiği Kurul Müdürlüğünün 15.04.2024 tarih ve 4986088 sayılı yazısı, kurum görüşünün iletildiği yazılar, 26.06.2024 tarih ve 2771758 sayılı dosya inceleme raporu ile hazırlanan geçiş dönemi koruma esasları ve kullanma şartları okundu, tescil fişi, koordinatlı sit sınırı krokisi, sit sınırlarının işaretlendiği kadastral kroki, fotoğrafları ve dosyası incelendi, yapılan görüşmeler sonunda;

Afyonkarahisar ili, Şuhut ilçesi, Aydın köyünde sınırları içerisinde tespit edilen ve 2863 sayılı Kanunun 6. Maddesi kapsamında korunması gerekli kültür varlıklarından olan alanın “Değirmendere Nekropolü” adıyla I. Derece Arkeolojik Sit alanı olarak tesciline, hazırlanan tescil fişi, koordinatlı sit sınırı krokisi ve sit sınırlarının aktarıldığı kadastral krokisinin uygun olduğuna, söz konusu alanda Kültür Varlıklarını Koruma Yüksek Kurulunun Arkeolojik Sitler, Koruma ve Kullanma Koşullarına ilişkin 05.11.1999 tarih ve 658 sayılı İlke Kararı doğrultusunda hazırlanan geçiş dönemi koruma esasları ve kullanma şartlarının geçerli olduğuna; sit sınırları içerisinde güvenlik önlemlerinin ilgili kurumlarca alınmasına ve Kurulumuzdan izinsiz herhangi bir fiziki ve inşai müdahalede bulunulmamasına karar verildi.

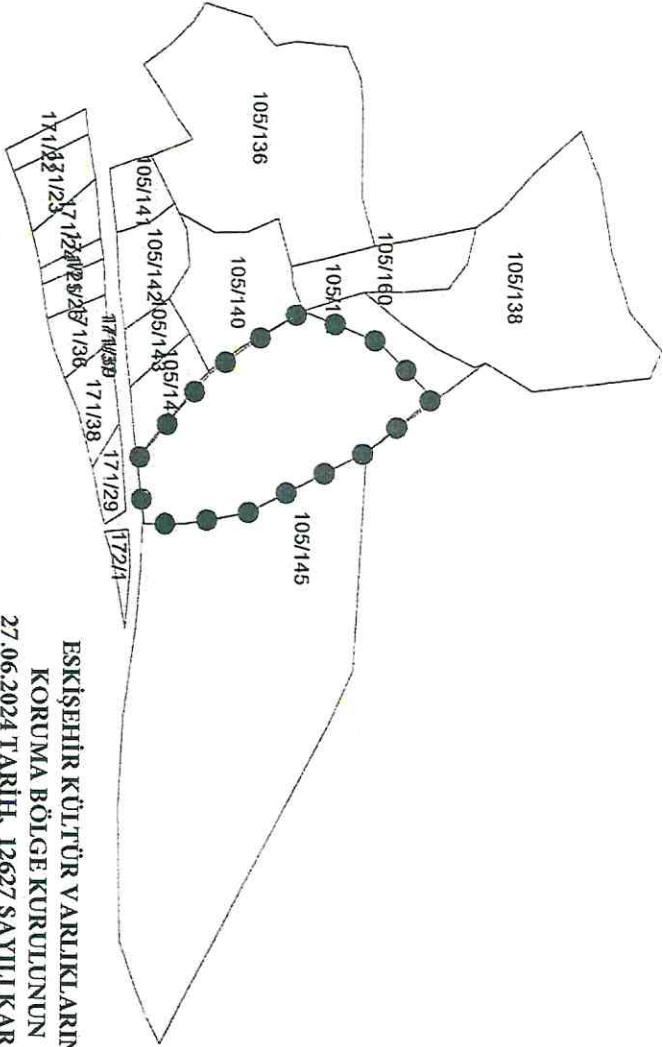

ESKİŞEHİR KÜLTÜR VARLIKLARINI
KORUMA BÖLGE KURULUNUN
27.06.2024 TARİH, 12627 SAYILI KARARI
EKİDİR.



İl	Afyonkarahisar	
İlçe	Suhut	
Köy	Aydın	
Pafta	K25-D4	
Adı	Değirmendere Nekropolü	
Tür/Derece	1.(Bir) Der. Arkeolojik Sit	
Ölçek	1/Krokî	
	1. (Bir) Der. Ark. Sit Sınırı	
1.(Bir) Derece Sit Sınırı Koordinat Listesi		
İTRF96-3°		
Nokta No	Y	X
1	545329,77	4264670,91
2	545285,04	4264673,66
3	545224,40	4264725,30
4	545201,03	4264758,48
5	545180,85	4264790,22
6	545202,01	4264843,20
7	545240,34	4264881,91
8	545278,58	4264835,32
9	545321,85	4264751,82
10	545329,43	4264708,61

Bayram KARAKAYA
Tekniker

KOORDİNATLI ARKEOLOJİK SİT SINIRI KROKİSİ

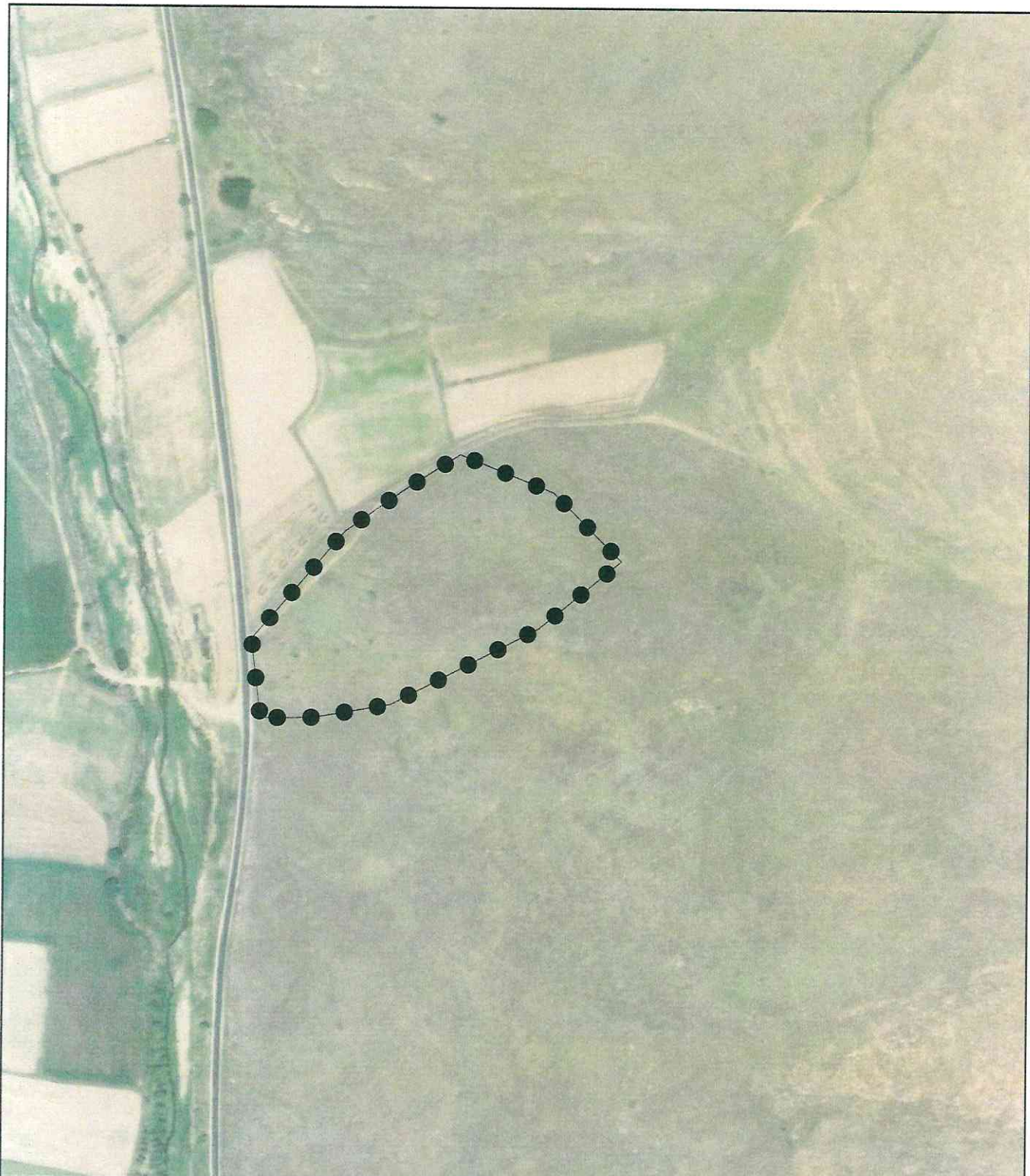

İl	: Afyonkarahisar	
İlçe	: Şuhut	
Köy	: Aydın	
Pafta	: K25-D4	
Adı	: Değirmendere Nekropolü	
Tür/Derece	: I.(Bir) Der. Arkeolojik Sit	
Ölçek	: 1/Kroki	
	: I. (Bir) Der. Ark. Sit Sınırı	
I.(Bir) Derece Sit Sınırı Koordnat Listesi		
ITRF96-3° DOM33		
Nokta No	Y	X
1	545329.77	4264678.91
2	545285.04	4264673.66
3	545224.40	4264725.30
4	545201.03	4264758.49
5	545180.65	4264790.22
6	545202.01	4264843.20
7	545240.34	4264881.91
8	545278.58	4264835.32
9	545321.85	4264751.82
10	545329.43	4264708.61

ESKİŞEHİR KÜLTÜR VARLIKLARINI
KORUMA BÖLGE KURULUŞUNUN
27.06.2024 TARİHİ, 12627 SAYILI KARARI EKİDİR.



AVRUPA KONSEYİ	KÜLTÜREL VARLIKLARI KORUMA ENVANTERİ K.V.K.E		SİT	ENVANTER NO:	
TÜRKİYE	ESKİŞEHİR KÜLTÜR VARLIKLARINI KORUMA BÖLGE KURULU			HARİTA NO:	
İli: Afyonkarahisar	İlçesi: Şuhut	Köyü: Aydın Köyü	Pafta:	Ada: 105	Parsel: 145
Adı: Değirmendere Nekropolü					
<p>GENEL TANIM: Şuhut ilçesinin yaklaşık 2 kilometre güneybatısında Sandıklı yolunun kenarına yer alan tepenin batı kısmında zemin kotu altına doğru oyularak oluşturulmuş muhtemelen mezar olarak kullanılan mekanlar tespit edilmiştir. Tepenin yamacına doğru konumlandırılmış mezarların giriş kısımlarının tahrip olduğu, üzerlerinde herhangi bir süsleme unsurunun bulunmadığı görülmüştür. Ayrıca, mezarların bazılarının giriş kısımlarının bitki ile kaplı olması bazılarının da içerisinde su ile dolu olmaları nedeniyle içlerine girilememiş ve bu kısımlarda detaylı inceleme yapılamamıştır. Kaya mezarların civarında yapılan incelemede, çoğunluğu tepenin batısından geçen stabilize yol kenarındaki yamaçta bol miktar Geç Roma-Bizans dönemlerine tarihlenebilecek tuğla parçalarının yoğun olduğu, alanda bir miktarda kemik parçasının bulunduğu görülmüştür. Tespit edilen alanın yaklaşık 1,5-2 kilometre doğusunda yer alan Şuhut ilçesinin, antik kaynaklarda Synnada olarak bahsi geçmektedir. Ayrıca, bölgede birçok kaya mezarlarından oluşan nekropol alanları mevcuttur. Bunlardan tespit edilen nekropole en yakınları: yaklaşık 1 kilometre kuzeydoğusunda Baş ve Yalı Mahalleleri Kaya Yerleşimi ve Nekropolü, yaklaşık 900 metre güneyinde İnli Mevkii Kaya Mekanları ve Nekropolü ve 1,1 kilometre güneybatısında Abbankırı Tepesi Nekropolü'dür.</p>					
Koruma Şimdiki Tehlikeler: Kaçak kazılara karşı korumasız.					
Şimdiki Durum:			Koruma Derecesi: I. Derece Arkeolojik Sit		
Sit Potansiyeli: Arkeolojik kazı ve yüzey araştırması yapılabilir.			HAZIRLAYANLAR : TARİH: 26.06.2024		
Şimdiki Koruma: Kaçak kazılara karşı korumasız.			Kaan KIRÇIN Arkeolog Ceren BALCAN Şehir Plancısı		
Önerilen Koruma: Kolluk kuvvetlerince; gerekli güvenlik tedbirlerinin alınması, kontrollerin sıklaştırılması ve çevre halkının bilinçlendirilmesi gerekmektedir. ESKİŞEHİR KÜLTÜR VARLIKLARINI KORUMA BÖLGE KURULUNUN 27.06.2024 TARİH, 12627 SAYILI KARARI EKİDİR.			KONTROL EDEN: TARİH : 26.06.2024 Rahime KARAOĞLU MURAT Bölge Kurulu Müdürü		
ASLI GİBİDİR Fahri KURU Bölge Kurulu Müdürü			KURUL KARARLARI:		
Yayın Dizisi: -			REVİZYON: GEEAYK ONAYI:		
Gözlemler:			Kurul Adı: Kurul Karar Tarihi: Kurul Karar No:		