

T.C.
KÜLTÜR VE TURİZM BAKANLIĞI
ESKİŞEHİR KÜLTÜR VARLIKLARINI KORUMA BÖLGE KURULU

KARAR

Toplantı Tarih ve no: 28.06.2024 - 473
Karar Tarih ve no : 28.06.2024 - 12644

Toplantı Yeri
ESKİŞEHİR

Eskişehir ili, Seyitgazi ilçesi, Derebenek Mahallesi sınırları içerisinde I. Derece Arkeolojik Sit olarak tescilli Eyüpoğlu Yaylası Mevkii Arkeolojik Alanı'nın sit sınırlarının güncellenmesi konusunda hazırlanan bilgi ve belgelerin ileildiği Kültür Varlıkları ve Müzeler Genel Müdürlüğünün (Tespit ve Planlama Dairesi Başkanlığı) 19.04.2024 tarih, 5010060 sayılı yazısı ve eki Genel Müdürlük uzman raporu, sit sınırlarının I. ve III. Derece Arkeolojik Sit olarak güncellenmesine esas Kurul Müdürlüğü uzmanlarınca hazırlanacak bilgi ve belgelerin kurulumuza iletilmesi konusunda 26.04.2024 tarih ve 12525 sayılı kararımız, 24.06.2024 tarih ve 2766415 sayılı dosya inceleme raporu ve hazırlanan geçiş dönemi koruma esasları ve kullanma şartları okundu, koordinatlı sit sınırı krokisi, tescil fişi, sit sınırlarının aktarıldığı kadastral krokisi, fotoğrafları ve dosyası incelendi, yapılan görüşmeler sonucunda;

Eskişehir ili, Seyitgazi ilçesi, Derebenek Mahallesi sınırları içerisinde yer alan 22.01.2021 tarih ve 9310 sayılı kararımız ile tescilli Eyüpoğlu Yaylası Mevkii Arkeolojik Alanı'nın sit sınırlarının I. ve III. Derece Arkeolojik Sit olarak güncellenmesine, bu doğrultuda hazırlanan tescil fişi, koordinatlı sit sınırı krokisi ve sit sınırlarının aktarıldığı kadastral krokisinin uygun olduğuna; Sit sınırları içerisinde Kültür ve Tabiat Varlıklarını Koruma Yüksek Kurulu'nun Arkeolojik Sitler, Koruma ve Kullanma Koşullarına ilişkin 05.11.1999 tarih, 658 sayılı İlke Kararı'nın ilgili hükümlerinin geçerli olduğuna ve hazırlanan geçiş dönemi koruma esasları ve kullanma şartlarının uygun olduğuna, alanda kolluk kuvvetlerince gerekli güvenlik önlemlerinin artırılmasına ve sit sınırları içerisinde ilgili mevzuatlar kapsamında gerekli izinler alınmadan herhangi bir fiziki ve inşai müdahalede bulunulmamasına karar verildi.



KOORDINATLI ARKEOLOJİK SİT SINIRI KROKİSİ

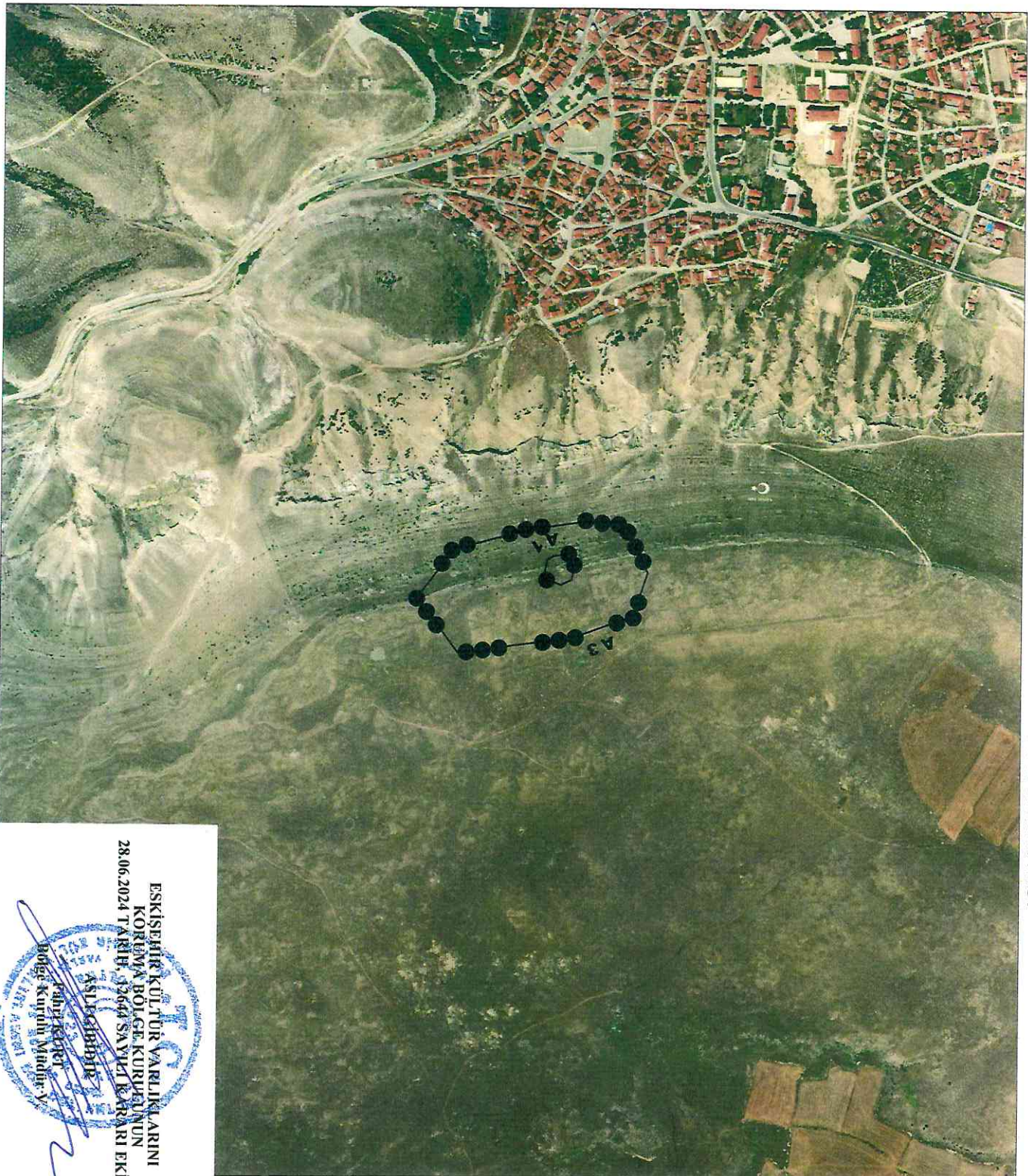

İl	: Eskişehir
İlçe	: Seyitgazi
Mah.	: Derebenek
Pafta	: J25-A2
Adı	: Eyüpoğlu Yaylası Mevkii Arkeolojik Alanı
Tür/Derece	: I. (Bir) ve III. (Üç) Derece Arkeolojik Sit
Ölçek	: 1/Kroki
	: I. (Bir) Derece Sit Sınırı
	: III. (Üç) Derece Sit Sınırı

I. (Bir) Derece Sit Sınırı Koordinat Listesi

ED50-3° DOM30

Nokta No	Y	X
1	560788.319	4368184.016
2	560805.909	4368192.811
3	560829.841	4368186.879
4	560839.250	4368166.220
5	560831.273	4368145.971
6	560813.477	4368135.948
7	560791.387	4368140.448
8	560783.614	4368153.334
9	560782.591	4368168.061

III. (Üç) Derece Sit Sınırı Koordinat Listesi

ED50-3° DOM30

Nokta No	Y	X
10	560728.011	4368280.324
11	560814.429	4368325.033
12	560894.941	4368298.282
13	560934.900	4368188.226
14	560862.611	4367980.041
15	560862.973	4367905.410
16	560773.408	4367972.038
17	560737.025	4368106.784
18	560722.924	4368199.008

ESKİŞEHİR KÜLTÜR VARLIKLARINI
KORUMA BÖLGE KURULUŞUNUN
28.06.2024 T.A.R.İ.H. 32644 SAYILI KARARI EKİDİR.



DEREBENEK MAHALLESİ

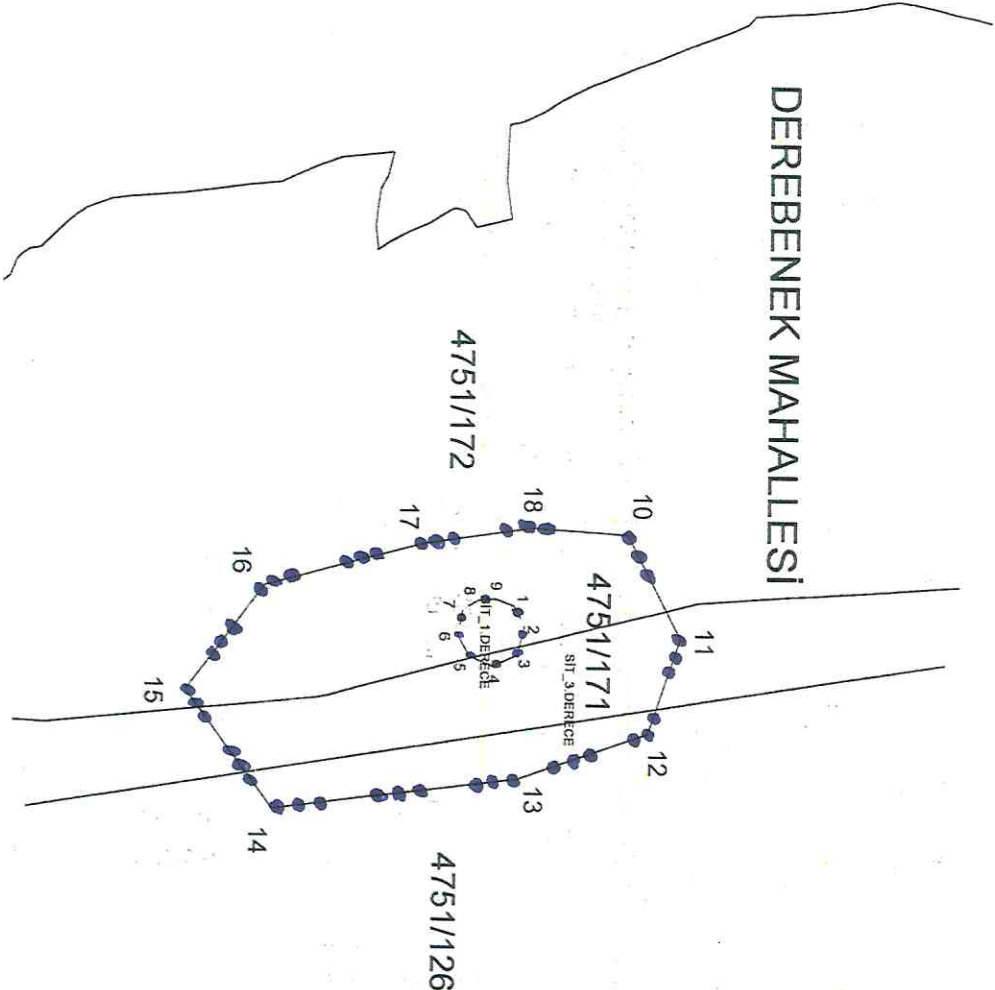

14/05/2024 tarih, 5126382 sayılı yazınız ekinde bulunan, sit alanına ait koordinatlaragöre, Seyitgazi, Derebenek mahallesi, Eyüpoğlu Yaylası Mevkii Arkeolojik Alanlarından: (Bir) Derece Sit Alanının bir kısmı, Derebenek mahallesi, 4751 ada 172 nolu parselde, bir kısmı da 4751 ada 171 nolu parselde kalmaktadır. III. (Üç) Derece Sit Alanının da bir kısmı Derebenek mahallesi, 4751 ada 172 nolu parselde, bir kısmı 4751 ada 171 nolu parselde, bir kısmı da 4751 ada 126 nolu parselde kalmaktadır.

Coskun KENKANKIRAN
Mühür

İl	: Eskişehir
İlçe	: Seyitgazi
Mah.	: Derebenek
Pafta	: J25-A2
Adı	: Eyüpoğlu Yaylası Mevkii Arkeolojik Alanı
Tür/Derece	: I. (Bir) ve III. (Üç) Derece Arkeolojik Sit
Ölçek	: 1/Kroki
	: I. (Bir) Derece Sit Sınırı
	: III. (Üç) Derece Sit Sınırı

I. (Bir) Derece Sit Sınırı Koordinat Listesi

30- İTRF-96

Nokta No	Y	X
1	560752,45	4367998,78
2	560770,04	4368007,58
3	560793,97	4368001,64
4	560803,38	4367980,98
5	560795,41	4367960,74
6	560777,61	4367950,71
7	560755,52	4367955,21
8	560747,75	4367958,10
9	560746,73	4367982,83

III. (Üç) Derece Sit Sınırı Koordinat Listesi

30- İTRF-96

Nokta No	Y	X
10	560692,15	4368095,09
11	560778,56	4368139,80
12	560859,07	4368113,05
13	560899,03	4368002,99
14	560926,74	4367794,81
15	560927,11	4367720,18
16	560737,54	4367786,80
17	560701,16	4367921,55
18	560692,06	4368013,77

ESKİŞEHİR KÜLTÜR VE TURİZM BAKANLIĞI
KORUMA BÖLGE KURULU BAŞKANLIĞI
28.06.2024 TARİHİNE 12644 SAYILI KARARLA EKİDİR.

ASLI GİBİDİR

Bölge Kurulu Müdürü

EK-1

AVRUPA KONSEYİ	KÜLTÜREL VARLIKLARI KORUMA ENVANTERİ K.V.K.E		SİT	ENVANTER NO:	
TÜRKİYE	ESKİŞEHİR KÜLTÜR VARLIKLARINI KORUMA BÖLGE KURULU			HARİTA NO:	
İli: Eskişehir	İlçesi: Seyitgazi	Mahalle: Derebenek	Pafta:	Ada: 4751	Parsel: 126.171.172
Adı: Eyüpoğlu Yaylası Mevkii Arkeolojik Alanı					
GENEL TANIM: Seyitgazi İlçesi merkezinin yaklaşık 500 metre doğusundaki tepelik alanda Bizans ve Osmanlı Dönemlerine tarihlenen bol miktarda tuğla parçası ile pişmiş toprak çanak-çömlek parçaları ile tepenin Seyitgazi tarafındaki ovaya bakan kısmında taş örgü burç kalıntısına rastlanılmıştır. Burç kalıntısının günümüze ulaşan yüksekliği yaklaşık 3 metredir.					
Koruma Şimdiki Tehlikeler: Doğal etmenler ve insan tahribatı.					
Şimdiki Durum:			Koruma Derecesi: I. Derece Arkeolojik Sit		
Sit Potansiyeli: Arkeolojik yüzey araştırması yapılabilir.			HAZIRLAYANLAR : TARİH: 24.06.2024		
Şimdiki Koruma: Tahribatlara karşı korumasız.			Kaan KIRÇIN Arkeolog		
Önerilen Koruma: Kolluk kuvvetlerince; gerekli güvenlik tedbirlerinin alınması, kontrollerin sıklaştırılması ve çevre halkının bilinçlendirilmesi gerekmektedir.			Dr. Özlem ÇAKAR KILIÇ Arkeolog		
Yayın Dizisi: -			KONTROL EDEN: TARİH : 24.06.2024		
Gözlemler:			Fahri KURT Bölge Kurulu Müdür V.		
Kurul İsmi:			KURUL KARARLARI: EKVKBK 22.01.2021-9310 EKVKBK 26.04.2024-12525		
Kurul Karar Tarihi:			REVİZYON: GEEAYK ONAYI:		
Kurul Karar No:					
					
ESKİŞEHİR KÜLTÜR VARLIKLARINI KORUMA BÖLGE KURULUNUN 28.06.2024 TARİHİ 12644 SAYILI KARARI EKİDİR.					

ASLI GİBİDİR
Fahri KURT
Bölge Kurulu Müdür V.