

T.C.  
KÜLTÜR VE TURİZM BAKANLIĞI  
ESKİŞEHİR KÜLTÜR VARLIKLARINI KORUMA BÖLGE KURULU

**KARAR**

**Toplantı Tarih ve no:** 28.06.2024 - 473

**Karar Tarih ve no :** 28.06.2024 - 12648

**Toplantı Yeri**  
**ESKİŞEHİR**

Eskişehir ili Sivrihisar ilçesi, Yenidoğan ve Göktepe Mahallesi sınırları içerisinde yer alan Değirmenkaya Mevkii Yerleşim ve Nekropolü I. (Bir) ve III. (Üç) Derece Arkeolojik Sitinin III. (Üç) Derece Arkeolojik Sit olarak tescilli bölümünde sondaj yapılarak sonucuna göre tescilinin kaldırılması talebine ilişkin alınan 25.01.2024 tarih, 12257 sayılı kararımıza yapılan itirazın değerlendirilmesi sonucu Kültür Varlıklarını Koruma Yüksek Kurulunun 05.03.2024 tarih, 2969 sayılı kararında sözü edilen; alana ilişkin Kültür Varlıkları ve Müzeler Genel Müdürlüğü uzmanlarınca hazırlanan rapor ve öneri güncel sit sınırları doğrultusunda alanın sit statüsünün yeniden değerlendirilmesinin ve itiraza konu talebin, bu konuya yönelik çalışmaların tamamlanmasının ardından Kurulumuzca yeniden değerlendirilmesi hükümleri doğrultusunda alınan 28.03.2024 tarih, 12427 sayılı kararımız uyarınca sit sınırlarının güncellenmesi konusunda kurum görüşlerinin ve kadastral verilerin istendiği Kurul Müdürlüğünün 16.04.2024 tarih, 4999272 sayılı yazısı; Maden ve Petrol İşleri Genel Müdürlüğünün 19.04.2024 tarih, 2024180186 sayılı yazısı, kurum görüşlerinin iletildiği diğer yazılar, güncel sit sınırlarının işaretlendiği kadastral krokinin iletildiği ve güncel sınırların Göktepe Mahallesinde yer aldığı belirtilen Eskişehir Kadastro Müdürlüğünün 28.05.2024 tarih, 12800509 sayılı yazısı, 26.06.2024 tarih, 2771797 sayılı dosya inceleme raporu ve geçiş dönemi koruma esasları ve kullanma şartları okundu, öneri sit sınırı krokileri, tescil fişi, fotoğrafları ve dosyası incelendi,

Eskişehir ili Sivrihisar ilçesi, Göktepe Mahallesi sınırları içerisinde yer alan Değirmenkaya Mevkii Yerleşim ve Nekropolü I. (Bir) ve III. (Üç) Derece Arkeolojik Sitine ilişkin sit sınırlarının ekli krokilerde belirlendiği şekliyle güncellenmesine, bu doğrultuda hazırlanan koordinatlı sit sınırı krokisi, sit sınırlarının işaretlendiği kadastral kroki, tescil fişi ve Kültür Varlıklarını Koruma Yüksek Kurulunun Arkeolojik Sitler, Koruma ve Kullanma Koşullarına ilişkin 05.11.1999 tarih ve 658 sayılı İlke Kararı doğrultusunda hazırlanan geçiş dönemi koruma esasları ve kullanma şartlarının uygun olduğuna;

Bahse konu alanın III. (Üç) Derece Arkeolojik Sit olarak tescilli bölümünün; Korunması Gerekli Taşınmaz Kültür Varlıklarının ve Sitlerin Tespit ve Tescili Hakkında Yönetmelikte yer alan Tespit ve Tescil İşlemlerinde Değerlendirme Kıstasları başlıklı 4. Maddesindeki Üçüncü Derece Arkeolojik Sitlerde tanımı yapılan Birinci Derece Arkeolojik Sitlerle etkileşim içinde ve bu alanların korunmasında uzun ya da kısa vadede kamu yararı olan alanlardan olması nedeniyle III. (Üç) Derece Arkeolojik Sit sınırlarında sondaj yapılarak tescil kaydının kaldırılması taleplerinin uygun olmadığına, bununla birlikte söz konusu alanın III. (Üç) Derece Arkeolojik Sit olarak tescilli bölümünde yapılaşmaya ilişkin talep olması durumunda, Geçiş Dönemi Koruma Esasları ve Kullanma Şartları ve 05/11/1999 gün ve 658 sayılı İlke Kararının, 3. derece arkeolojik sitlerle ilgili “ç” maddesinde belirtilen “...ilgili müze müdürlüğü uzmanları tarafından sondaj kazısı gerçekleştirilerek, sondaj sonuçlarına ilişkin raporun, kültür varlığının bulunması halinde varsa kazı başkanının görüşleri ile birlikte müze müdürlüğünce koruma kuruluna iletilip kurul kararı alındıktan sonra uygulamaya geçilebileceğine...” hükmü kapsamında Kurulumuzca değerlendirilebileceğine karar verildi.



# DEĞİRMENKAYA MEVKİİ YERLEŞİM VE NEKROPOLÜ

ESKİŞEHİR İLİ SIVRIHİSAR İLÇESİ  
GÖKTEPE MAHALLESİ,  
DEĞİRMENKAYA MEVKİİ YERLEŞİM VE NEKROPOLÜ  
I. (BİR) VE III. (ÜÇ) DERECE ARKEOLOJİK SİTİ

..... I. (Bir) Derece Arkeolojik Sit Sınırı  
... .. III. (Üç) Derece Arkeolojik Sit Sınırı

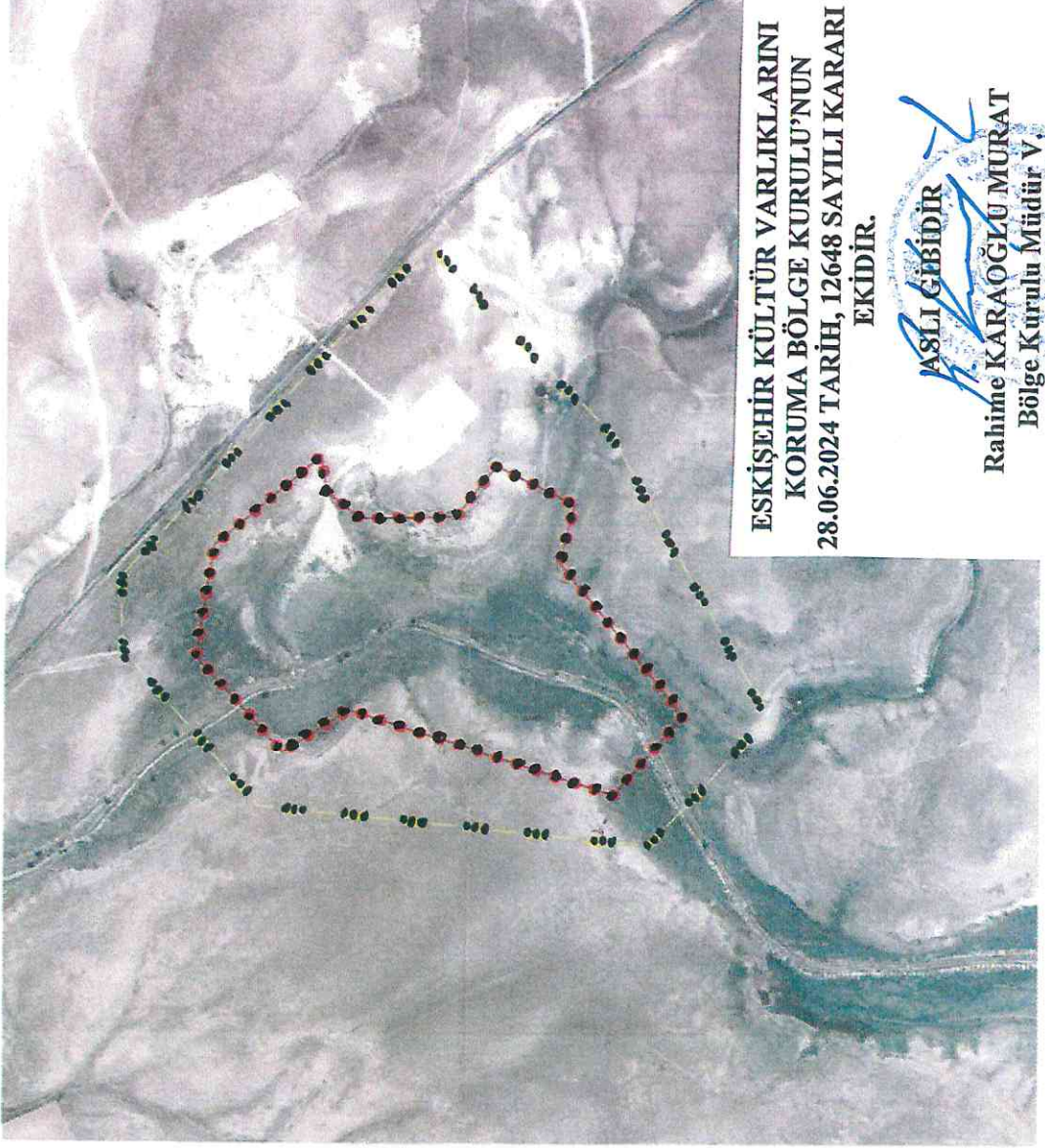

ESKİŞEHİR KÜLTÜR VARLIKLARINI  
KORUMA BÖLGE KURULU'NUN  
28.06.2024 TARİH, 12648 SAYILI KARARI  
EKİDİR.

ASLI GİBİDİR  
Rahime KARAOĞLU MURAT  
Bölge Kurulu Müdürü V.

Nokta No	Y	X
1	383419.405	4335214.035
2	383577.485	4335357.380
3	383764.190	4335328.294
4	383913.098	4335152.116
5	383854.349	4335144.220
6	383809.269	4335086.619
7	383813.687	4334926.650
8	383898.315	4334860.458
9	383834.271	4334730.326
10	383737.059	4334753.256
11	383483.653	4334548.073
12	383352.933	4334662.305
13	383489.825	4335103.721

## 3 DERECE ARKEOLOJİK SİT SINIRLARI

Nokta No	Y	X
14	384749.823	4335190.030
15	384749.823	4335185.030
16	384749.823	4335150.030
17	384730.823	4335190.030
18	384730.823	4335150.030
19	384711.823	4335190.030
20	384711.823	4335150.030
21	384691.636	4335190.030
22	384691.636	4335185.030
23	384691.636	4335150.030

PROJEKSİYON: ED50 6 DERECE DOM:33

ESKİŞEHİR İLİ SIVRIHISAR İLÇESİ  
GÖKTEPE MAHALLESİ,  
DEĞİRMENKAYA MEVKİİ YERLEŞİM VE NEKROPOLÜ  
I. (BİR) VE III. (ÜÇ) DERECE ARKEOLOJİK SİTİ

..... I. (Bir) Derece Arkeolojik Sit Sınırı  
... .. III. (Üç) Derece Arkeolojik Sit Sınırı

4305/47

4306/3

Eskişehir Kadastro Müdürlüğü'nün 28.05.2024 tarih,  
12800509 sayılı yazı ekinde üretilmiştir.

ESKİŞEHİR KÜLTÜR VARLIKLARINI  
KORUMA BÖLGE KURULU'NUN  
28.06.2024 TARİH, 12648 SAYILI KARARI  
EKİDİR.

ASLI GİBİDİR

Rahime KARAĞLU MURAT  
Bölge Kurulu Müdür V.





AVRUPA KONSEYİ	KÜLTÜREL VARLIKLARI KORUMA ENVANTERİ K.V.K.E		SİT	ENVANTER NO:	
TÜRKİYE	ESKİŞEHİR KÜLTÜR VARLIKLARINI KORUMA BÖLGE KURULU			HARİTA NO:	
İli: Eskişehir	İlçesi: Sivrihisar	Mahalle veya Köyü: Göktepe Mah.	Pafta:	Ada: 4305	Parsel: 47
Adı:	Değirmenkaya Mevkii Yerleşim ve Nekropolü			4306	3
Genel Tanım: Sivrihisar İlçesi Yenidoğan Mahallesi'nin yaklaşık 3500 metre güneyi, İlyaspaşa Mahallesi'nin yaklaşık 5500 metre batısında ve Göktepe Mahallesi'nin yaklaşık 4000 metre kuzeydoğusunda; günümüzde kurumuş bir dere yatağının doğu ve batısındaki düzlük ve yamaçlarda yer almaktadır. Dere yatağının içerisinde bulunduğu vadide taş örgü duvar ve yapı temeli izleri yoğun bir şekilde gözlenmektedir. Yerleşimin kuzey ve güney sınırlarını oluşturan alanda kaçak kazılarla ortaya çıkmış iki adet nekropol alanı bulunmaktadır.					
Koruma Şimdiki Tehlikeler: İnsan ve doğa tahribatı.					
Şimdiki Durum:			Koruma Derecesi: I. (Bir) ve III. (Üç) Derece Arkeolojik Sit		
Sit Potansiyeli: Temizlik çalışması, yüzey araştırması ve arkeolojik kazılar yapılabilir.			HAZIRLAYANLAR : TARİH: 28.06.2024 Onur YILDIRIM Arkeolog		
Şimdiki Koruma: Herhangi bir koruma yoktur.			Tayfun ÜRKER Mühendis		
Önerilen Koruma: Tescilinden sonra İlçe Jandarma Komutanlığına ve Belediyesine bilgilendirme yapılması.			KONTROL EDEN: TARİH: 28.06.2024 Rahime KARAOĞLU MURAT Koruma Bölge Kurul Müdürü V.		
Yayın Dizisi:			KURUL KARARLARI:		
Gözlemler:			REVİZYON: GEEAYK ONAYI:		
Kurul İsmi: Eskişehir KVKBK			REVİZYON: GEEAYK ONAYI:		
Kurul Karar Tarihi: 14.08.2013			REVİZYON: GEEAYK ONAYI:		
Kurul Karar No: 1677			REVİZYON: GEEAYK ONAYI:		

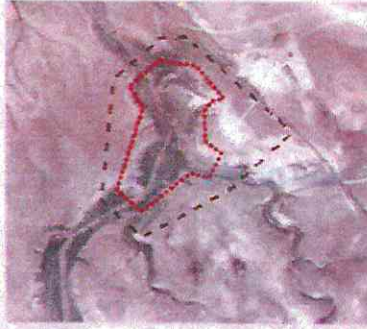

ESKİŞEHİR KÜLTÜR VARLIKLARINI  
KORUMA BÖLGE KURULU'NUN  
28.06.2024 TARİH, 12648 SAYILI KARARI  
EKİDİR.

ASLI GİBİDİR  
Rahime KARAOĞLU MURAT  
Bölge Kurulu Müdürü V.

