

T.C.
KÜLTÜR VE TURİZM BAKANLIĞI
ANTALYA KÜLTÜR VARLIKLARINI KORUMA BÖLGE KURULU
KARAR

Toplantı Tarihi ve No.:27.06.2024/481
Karar Tarihi ve No. :27.06.2024/17883

Toplantı Yeri
ANTALYA

Antalya İli, Elmalı İlçesinde, Doç. Dr. Salih Gökhan TIRYAKI başkanlığında bir ekip tarafından gerçekleştirilen yüzey araştırmasında, İslamlar Mahallesi, Söğütlüpinar Mevkiinde, orman mülkiyetindeki, 170 ada 1 parselde tespit edilen kaya kabartmasının bulunduğu alanın tesciline ilişkin Antalya Kültür Varlıklarını Koruma Bölge Kurulu Müdürlüğünün 25.03.2024 tarih ve 4917305 sayılı yazısı, Antalya Büyükşehir Belediye Başkanlığının 26.03.2024 tarih ve 383977 sayılı yazısı, ASAT Genel Müdürlüğünün 01.05.2024 tarih ve 174133 sayılı yazısı, Antalya Orman Bölge Müdürlüğünün 03.06.2024 tarih ve 11940954 sayılı yazısı, Antalya Kültür Varlıklarını Bölge Kurulu Müdürlüğünün 14.06.2024 tarih ve 2762112 kayıt numaralı uzman raporu okundu, ekleri ve dosyası incelendi, yapılan görüşmeler sonucunda;

Antalya İli, Elmalı İlçesi, İslamlar Mahallesi, Söğütlüpinar Mevkiinde, orman mülkiyetindeki, 170 ada 1 parselde tespit edilen kaya kabartmasının 2863 sayılı Yasanın 3. ve 6. maddelerinde tanımlanan nitelikleri taşıdığı,

Konuya ilişkin aynı yasanın 7. maddesi ile Korunması Gerekli Taşınmaz Kültür Varlıklarının ve Sitlerin Tespit ve Tescili Hakkında Yönetmeliğin 6. maddesi gereği ilgili Kurum görüşlerinin Kurul Müdürlüğüne istendiği,

Antalya Büyükşehir Belediye Başkanlığı, ASAT Genel Müdürlüğü, Antalya Orman Bölge Müdürlüğünün yazılarında olumsuz bir görüş olmadığı, ilgili diğer kurumların görüşlerinin süresi içerisinde iletilmediğinin Kurulumuza sunulan bilgi ve belgelerden anlaşıldığına,

Buna göre, söz konusu kaya kabartmanın, koruma alanının kararımız eki 1/5000 ölçekli paftada gösterildiği şekilde Korunması Gerekli Taşınmaz Kültür Varlığı olarak tescil edilmesine, koruma grubunun I. Grup olarak belirlenmesine, tescil fişinin uygun olduğuna (olumlu),

Koruma alanı içerisinde 2863 sayılı yasanın 8. maddesi uyarınca Kurulumuzdan izinsiz herhangi bir inşai ve fiziki uygulamada bulunulmamasına,

Koruma Alanında tamamen ya da kısmen kalan taşınmazların ilgili Kadastro Müdürlüğüne Kurul Müdürlüğüne bildirilmesine, bu işlem sonrasında taşınmazların tapu kayıtlarına hangi sit ve koruma alanında, tamamen ya da kısmen kaldığına dair ilgili şerhlerin konulmasının sağlanmasına karar verildi.

BAŞKAN

Prof.Dr. Osman ERAVŞAR
İMZA



BAŞKAN YARDIMCISI

Prof.Dr. H.Sabri ALANYALI
İMZA

Üye

Mesut BAYAT
İMZA

Üye

İlhan KAYMAZ
İMZA

Üye

Belgin ŞAHİN
İMZA

Üye

Bekir Cenap ALTIPARMAK
İMZA

Üye

Mevlûde Ezgi ŞAHİN
İMZA

Üye

Serkan ÖZDEMİR
Ant.Büyükşehir Bld.Tem.
İMZA

Üye

Durmuş ALTAN
Elmalı Bld. Tem.
İMZA

Üye

Kardelen YILAN
Ant.Elmalı Müze Md.V.
İMZA

Üye

Nadir SARIKAYA
Orman Bölge Md.Tem.
İMZA

AVRUPA KONSEYİ	KÜLTÜREL VARLIKLARI KORUMA ENVANTERİ K.V.K.E.		ANIT	ENVANTER No.	
TÜRKİYE	KÜLTÜR VARLIKLARI VE MÜZELER GENEL MÜDÜRLÜĞÜ			HARİTA No	
İLİ: Antalya	İLÇE: Elmalı	MAHALLE VE KÖY : İslamlar Mah., Söğütöpmar Mevkii		YAPI GRUBU	I. GRUP X
SOKAK VE KAPI NO:		KADASTRO: PAFTA ADA:170 PARSEL 1			II. GRUP
ADI: KABARTMA	YAPTIRAN	YAPAN	MİMARİ ÇAĞI : M.s 2 yy.		
	YAPIM TAR	KİTABE	VAKFIYE :		

GENEL TANIM: : Antalya İli, Elmalı İlçesi, İslamlar Mahallesi, Söğütöpmar Mevkii 170 ada 1 parselde Antalya İli, Elmalı İlçesinde Doç. Dr. Salih Gökhan TIRYAKI başkanlığında bir ekip tarafından 2023 yılında gerçekleştirilen yüzey araştırmasında tespit edilen alandaki kabartma kayalık alanda alçak kabartma olarak işlenmiştir. Dioskurlar ve Helena/Artemis Kabartması bulunmaktadır.

KORUMA DURUMU	A	İYİ	TAŞIYICI	A	DIŞ YAPI	A	ÜST YAPI	A	İÇ YAPI	A	SÜSLEME	A	RUTUBE	A	YOK
	B	ORTA		B		B		B		B	ELEMANLARI	B	T	B	İZİ VAR
	C	FENA		C		C		C		C		C		C	ÖNEMLİ

VAZİYET PLANI

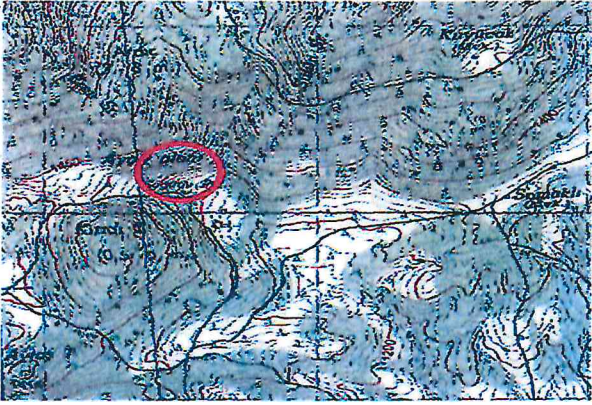

FOTOĞRAF



GÖZLEMLER.

BUGÜNKÜ SAHİBİ	BAKIMINDAN SORUMLU OLAN	TEKNİK BİLGİLER	SU	ELEKT.	ISIT M	KAN
----------------	-------------------------	-----------------	----	--------	--------	-----

YAPILAN ONARIMLAR:	ORJİNAL KULLANIMI:
--------------------	--------------------

AYRINTILI TANIM	BUGÜNKÜ KULLANIMI:
-----------------	--------------------



27.06.2024 17883

ÖNERİLEN KULLANIMI:

HAZIRLAYAN: 11/06/2024

Emin TORUNLAR: Arkeolog

Emin ÖZDEMİR: H. Mühendis

KONTROL EDEN: 2/06/2024

Utku OĞUZ

Bölge Kurulu Müdür V.

KURUL ONAYI

EKLER

RAPOR	X
FOTOĞRAF	X
RÖLÖVE PROJESİ	
HARİTA	X
KROKİ	
KİTABE	
VAKFIYE	
DİĞER	X

REVİZYON

KTB (ANTALYA KÜLTÜR VARLIKLARINI KORUMA BÖLGE KURULU MUDURLUĞU)

Kayıt Sayısı: 2762112

14.06.2024 11:27:40 tarihinde Cennet OZKAN teslim almıştır

